SEZIONE C

Sviluppo sezione L= 8 m

Scala 1:25

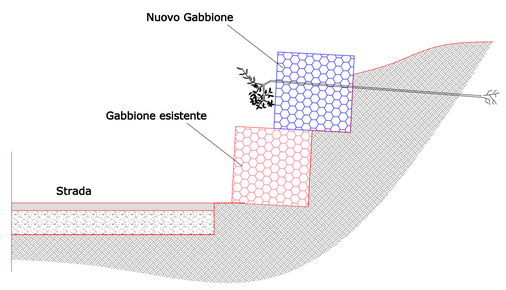

SEZIONE B

Sviluppo sezione L= 35 m

Scala 1:25

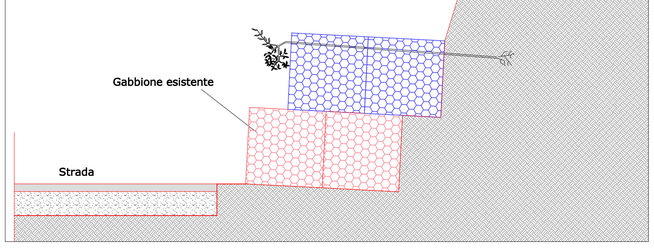

SEZIONE A

Sviluppo sezione L= 15 m

Scala 1:25

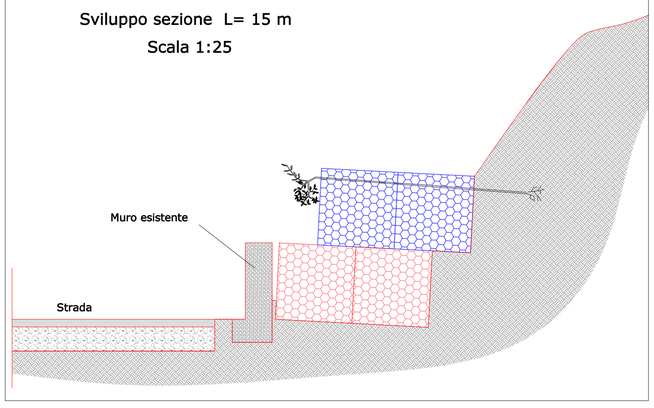

COMUNE DI SETZU

PROVINCIA DEL SUD SARDEGNA

PROGETTO DEFINITIVO

Messa in sicurezza della strada per la Giara dalla caduta massi (anno 2018) - - C.I.G. 79841698AF - C.U.P. B55B18010390002.

TAVOLA 13	ELABORATO PLANIMETRIA DI PROGETTO	
DATA Luglio 2020	REVISIONE	SCALA varie

R.T.P.:

Dott. Ing. Francesco Fiori (Capogruppo)

ORDINE INGEGNERI PROVINCIA DI CAGLIARI N. 6642 Dott. Ing. FRANCESCO FIORI

Dott. Ing. Manuel Montisci (Mandante)

ORDINE INGEGNERI PROVINCIA DI CAGLIARI N. 5692 Dott. Ing. MANUEL MONTISCI

Ing. Fabio Farris (Mandante)

ORDINE DEGLI INGEGNERI DELLA PROVINCIA DI CAGLIARI Ing. Junior FABIO FARRIS Sezione A - N. 8310 Settore Civile-Ambientale

Geol. Emanuele Mariolu (Mandante)

ORDINE DEI GEOLOGI REGIONE SARDEGNA Sezione A N. 663 Dott. Geol. EMANUELE MARIOLU

IL R.U.P.:
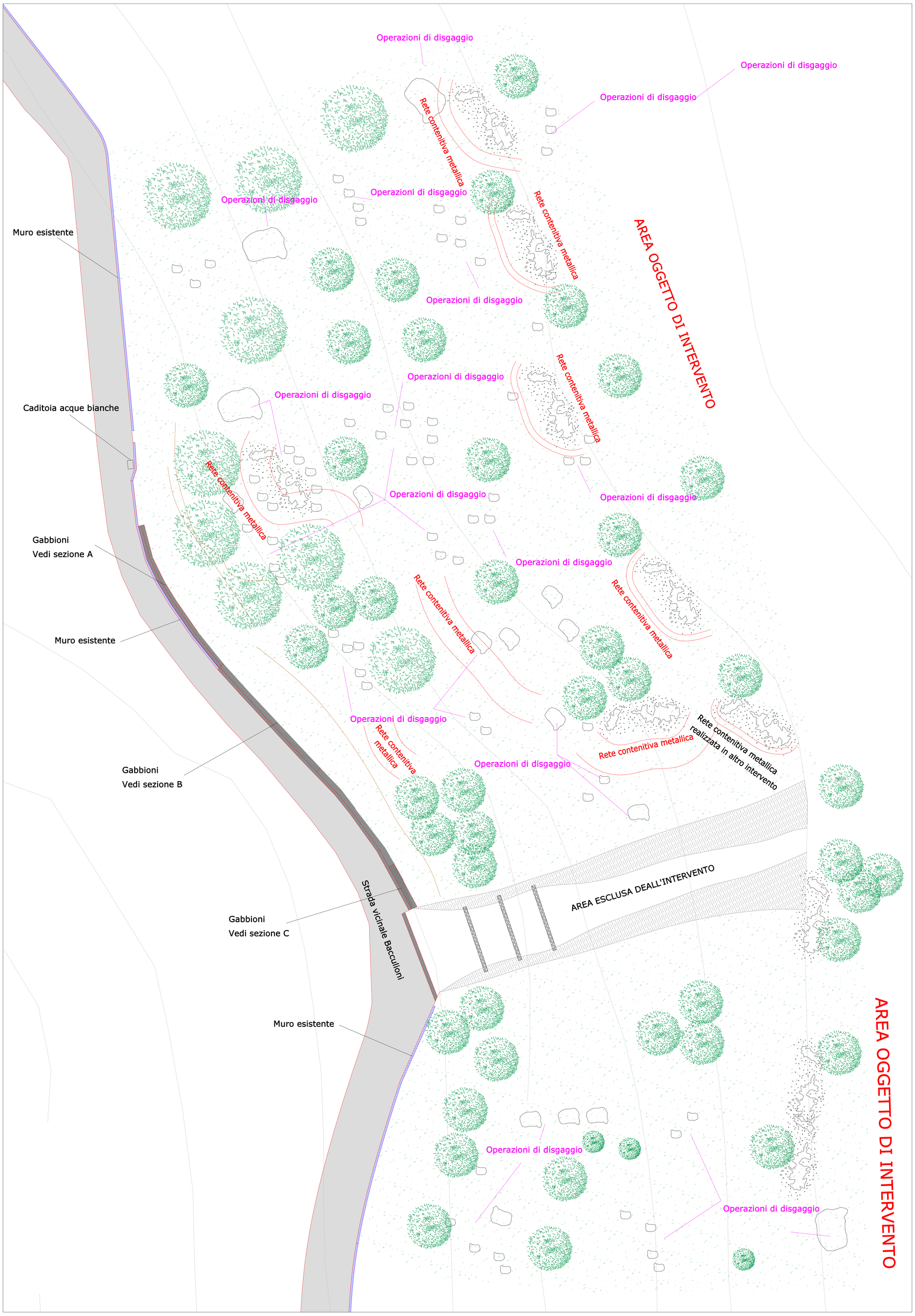
Dott. Ing. Valerio Porcu