REGIONE AUTONOMA DELLA SARDEGNA
COMUNE DI GHILARZA (OR)

ENTE MORALE "A. LICHERI"

Strutture ricettive-assistenziali
"A. LICHERI" C.so Umberto I° n° 5
"Fr. DEIDDA" C.so Umberto I° n° 7

TAVOLA 2

PIANTE DEI PIANI

Stato attuale

IL PROFESSIONISTA INCARICATO
Ing M. Palmerio PIRAS

(Allegato alla Relazione tecnico-estimativa degli immobili del 10/01/2009)

MARZO 2009	Agg.		SCALA: 1/100

STUDIO D'INGEGNERIA: Dr.Ing. M.Palmerio Piras via Maglias 128, 09122 CAGLIARI

PIANTA P. Terra

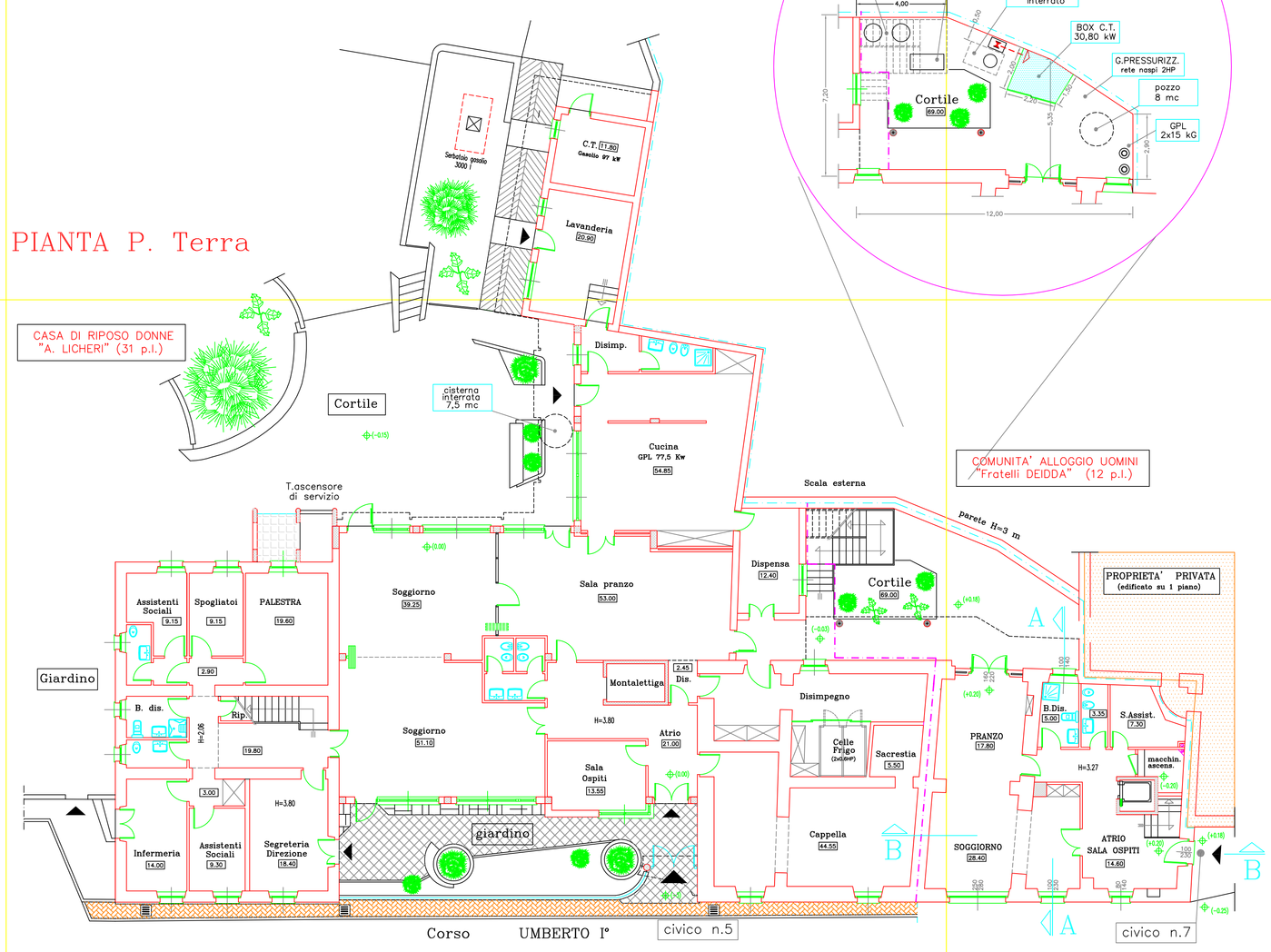

PIANTA P. II°

CASA DI RIPOSO DONNE "A. LICHERI"

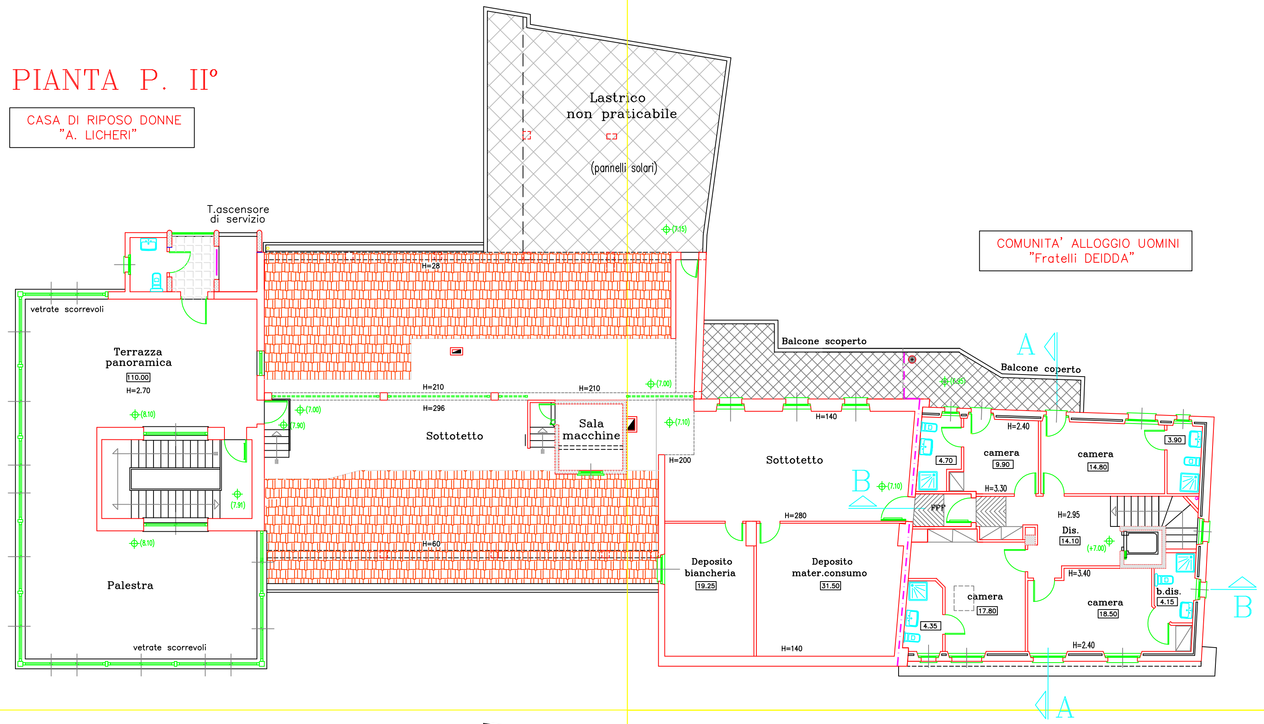

PIANTA P. I°
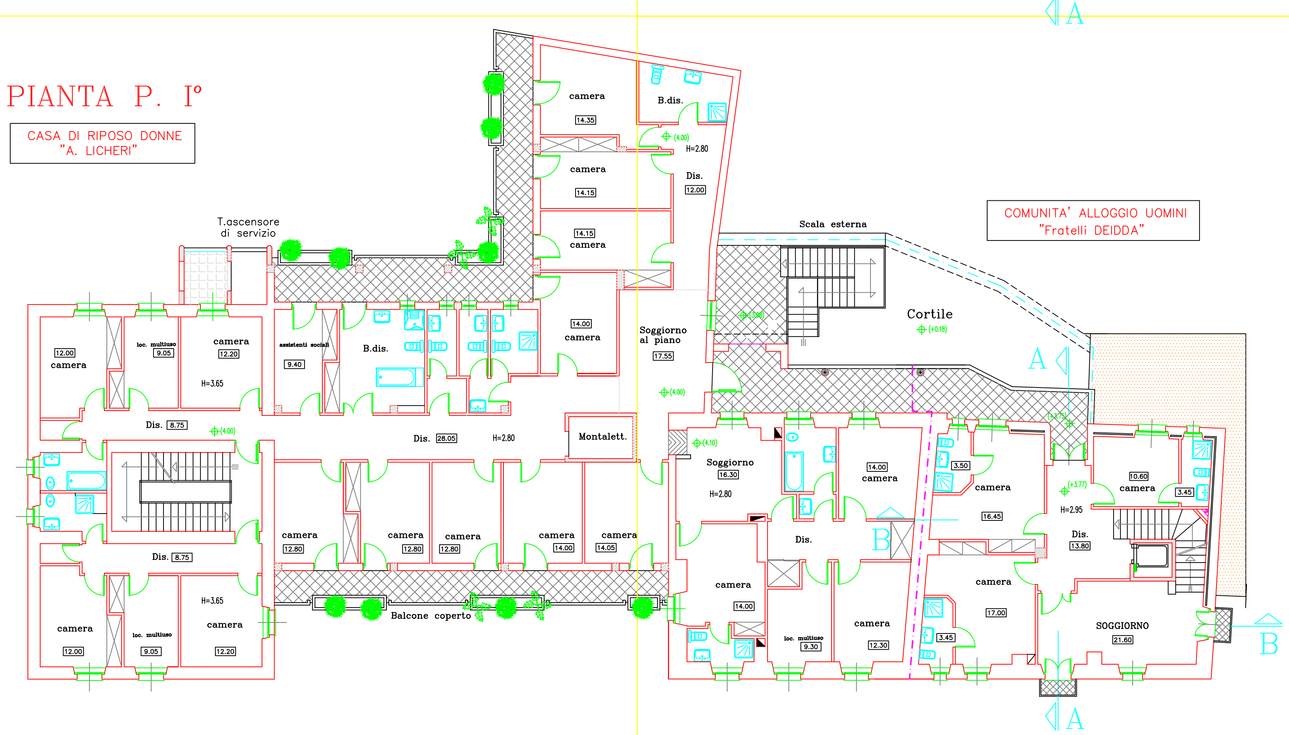
CASA DI RIPOSO DONNE "A. LICHERI"