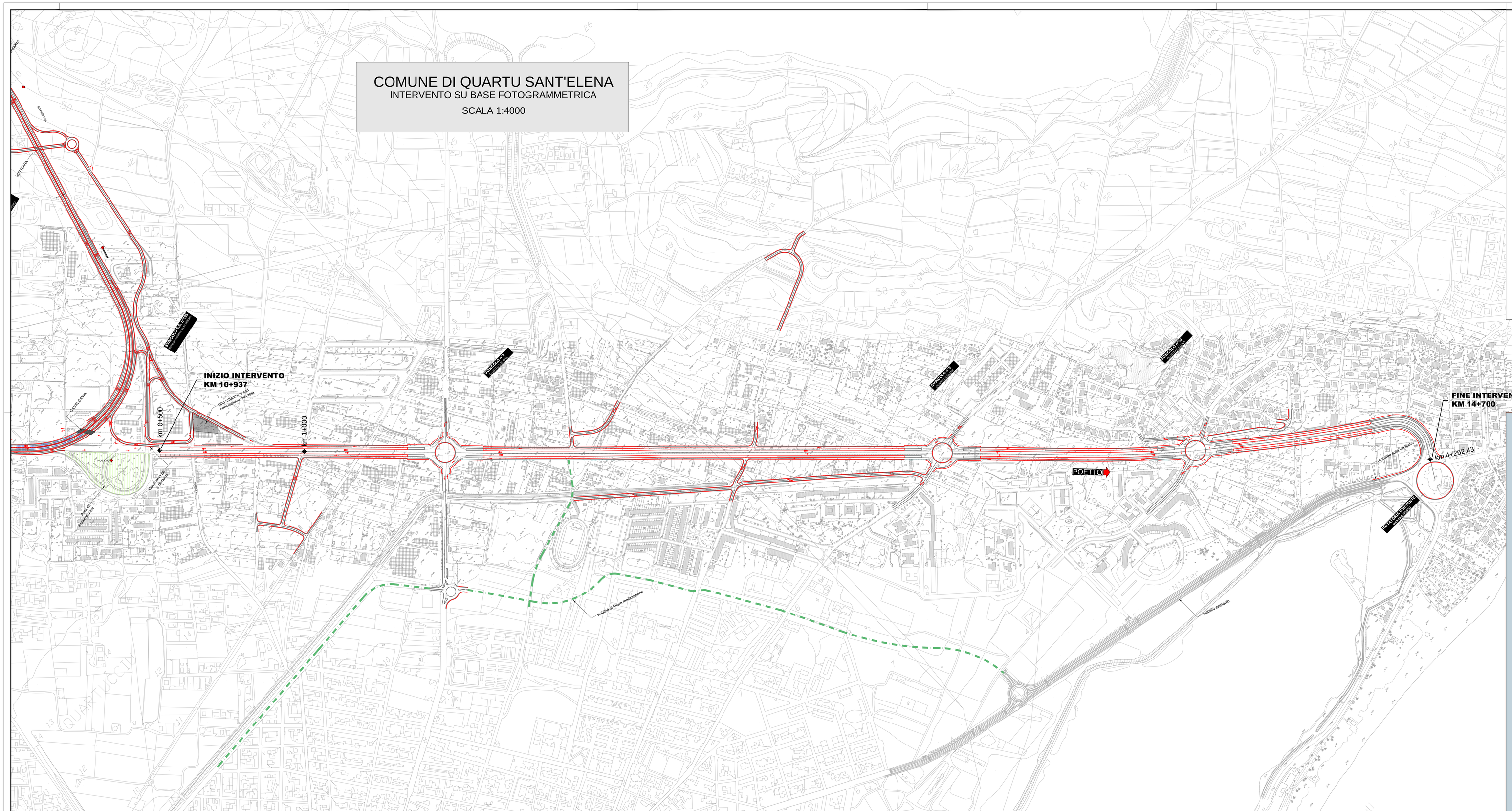

SEZIONE TIPO SCALA 1:200

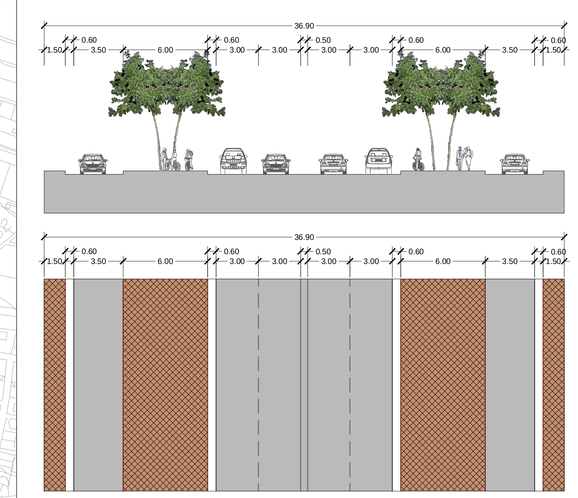

REGIONE AUTONOMA DELLA SARDEGNA

COMUNE DI QUARTU SANT'ELENA

Comune de Quartu Sant'Elena

PROVINCIA DI CAGLIARI

COMUNE DI QUARTU SANT'ELENA (Cod. IPA C_H118) - Prot. N. 0058019 del 22/08/2014

IL SINDACO
Mauro Contini

IL DIRIGENTE DEL SETTORE LL.PP.
Dott. Ing. Antonella Caracc

IL RESPONSABILE UNICO DEL PROCEDIMENTO
Dott. Ing. Antonella Caracc

STRADA STATALE 554
LOTTO 2

REALIZZAZIONE N.3 ROTATORIE,
SISTEMAZIONE ASSE STRADALE E CONNESSA
VIABILITÀ COMPLEMENTARE IN TERRITORIO DI
QUARTU SANT'ELENA

Data: LUG. 2014	Scala: VARIE	ALL: 1

Documento preliminare all'avvio della progettazione
(ai sensi dell'art. 15, comma 5 del DPR 207/2010)

N°	AGGIORNAMENTI	DATA

Contenuto degli Elaborati

PLANIMETRIA INTERVENTI SU BASE
FOTOGRAMMETRICA - SEZIONE TIPO

ENTE DESTINATARIO :
COMUNE DI QUARTU SANT'ELENA (CA)

* Riservato all'Amministrazione

ALLEGATO ALLA DELIBERA DI G.C. N. _____ DEL _____