

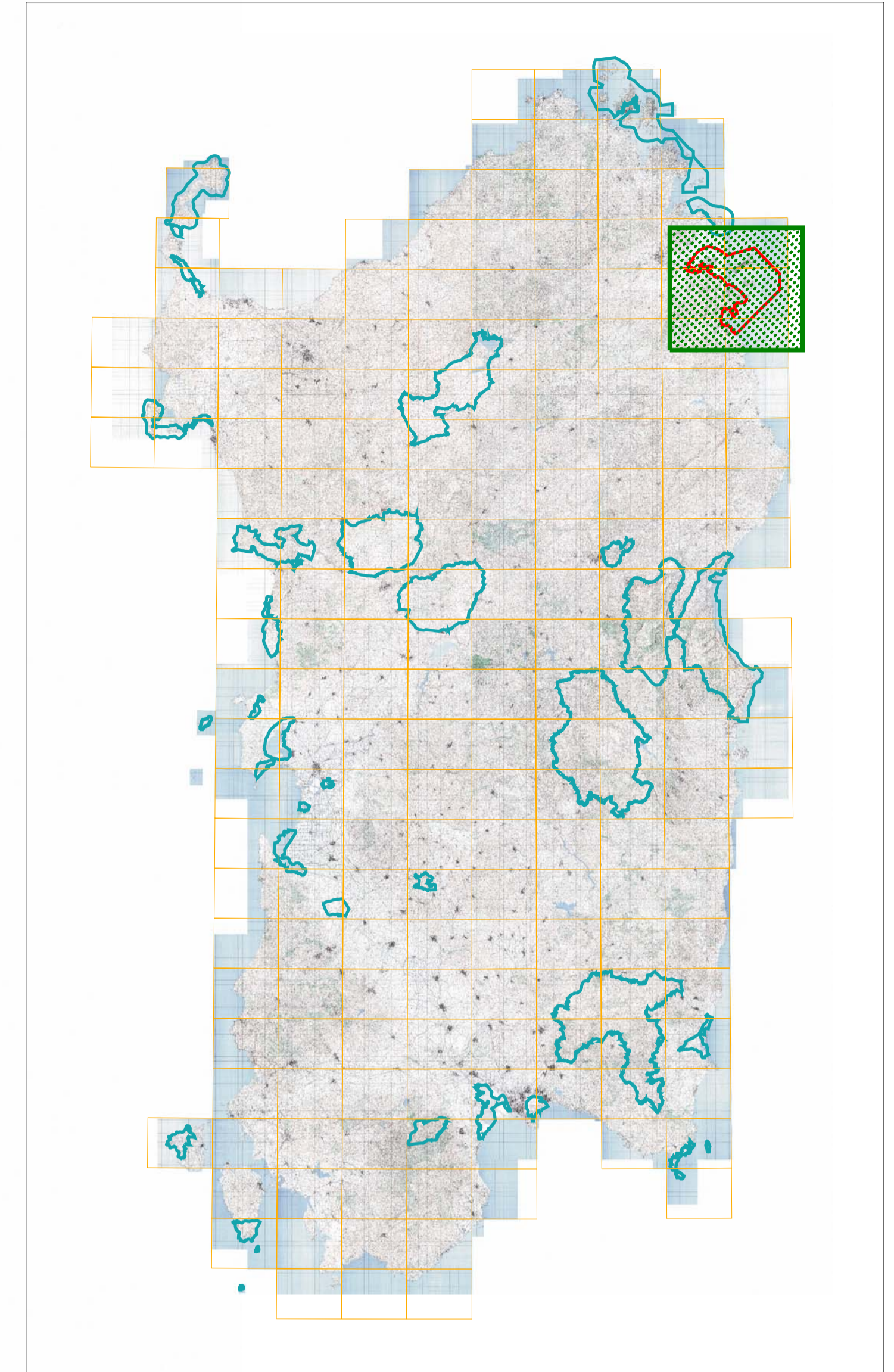



03 - Costa del Nord-Est e Isole di Tavolara e Molara

Siti in esame



Inquadramento cartografico



-  ZPS in esame
-  ZPS designate
-  Quadro d'unione

Scala 1:1.000.000

 **REGIONE AUTONOMA DELLA SARDEGNA**
Assessorato della Difesa dell'Ambiente

Designazione di Zone di Protezione Speciale
Classificazione ai sensi della Direttiva 79/409/CEE
Deliberazione G.R. 9/17 del 07 marzo 2007

1 - ITB013019 Isole del Nord-Est tra Capo Ceraso e Stagno di San Teodoro

Carta Topografica d'Italia
Foglio 444 Sezione I Olbia Est
Foglio 445 Sezione IV Isola Tavolara
Foglio 445 Sezione III Isola Molara
Foglio 463 Sezione IV Budoni

Scala 1:50.000

03 - Costa del Nord-Est e Isole di Tavolara e Molara