

Stazione pluviometrica Ardara  
 Area STAZIONE DI ARDARA  
 Pioggia registrata nelle ultime 24 ore  
 Estrazione dati delle ore 20:47 del 25/03/2018  
 Ultimo dato disponibile: 25/03/2018 alle 19:00

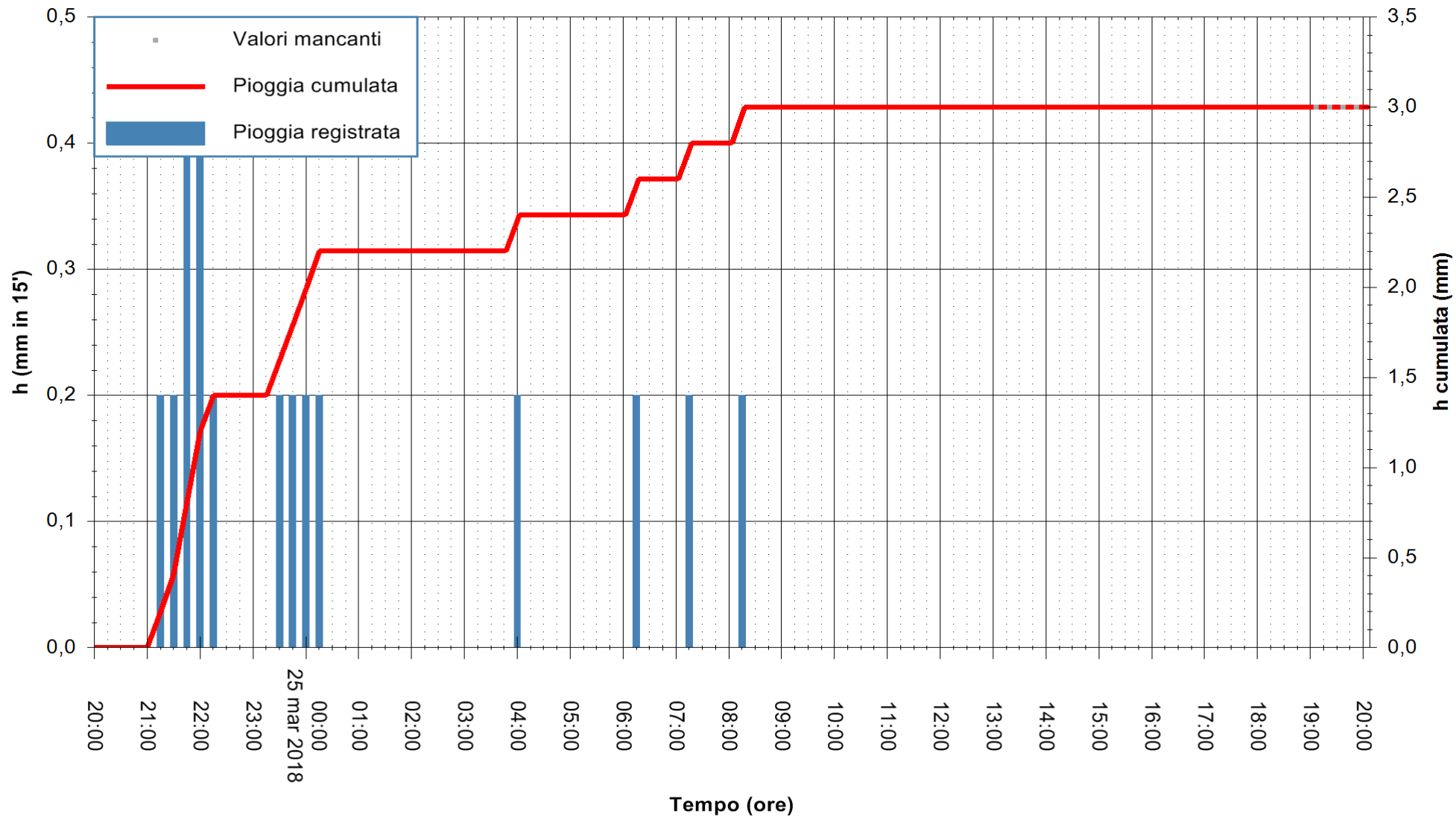

ARPAS  
 F.to il Dirigente Responsabile  
 Dott. Giuseppe Bianco

REGIONE AUTONOMA DE SARDIGNA  
 REGIONE AUTONOMA DELLA SARDEGNA



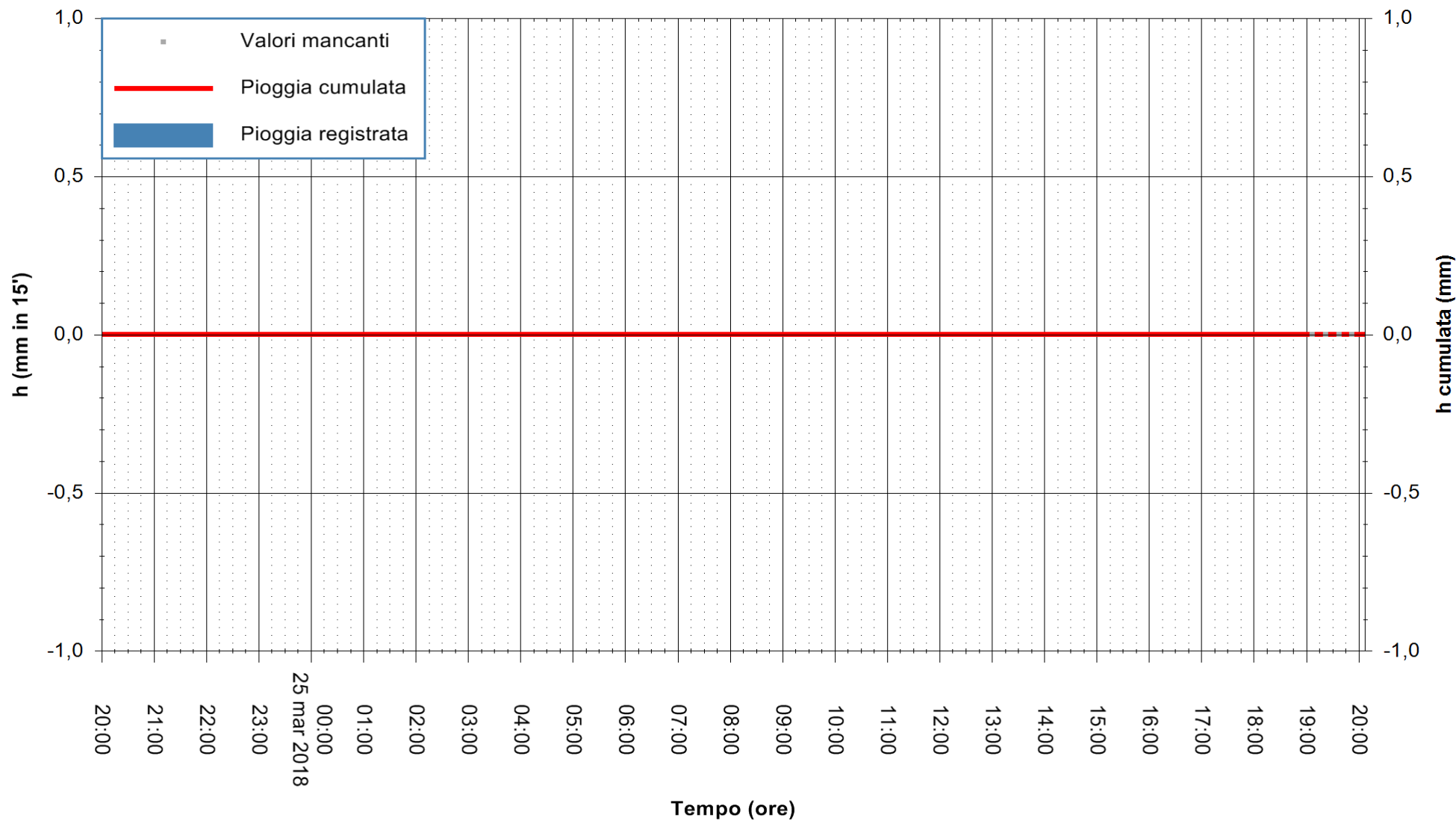

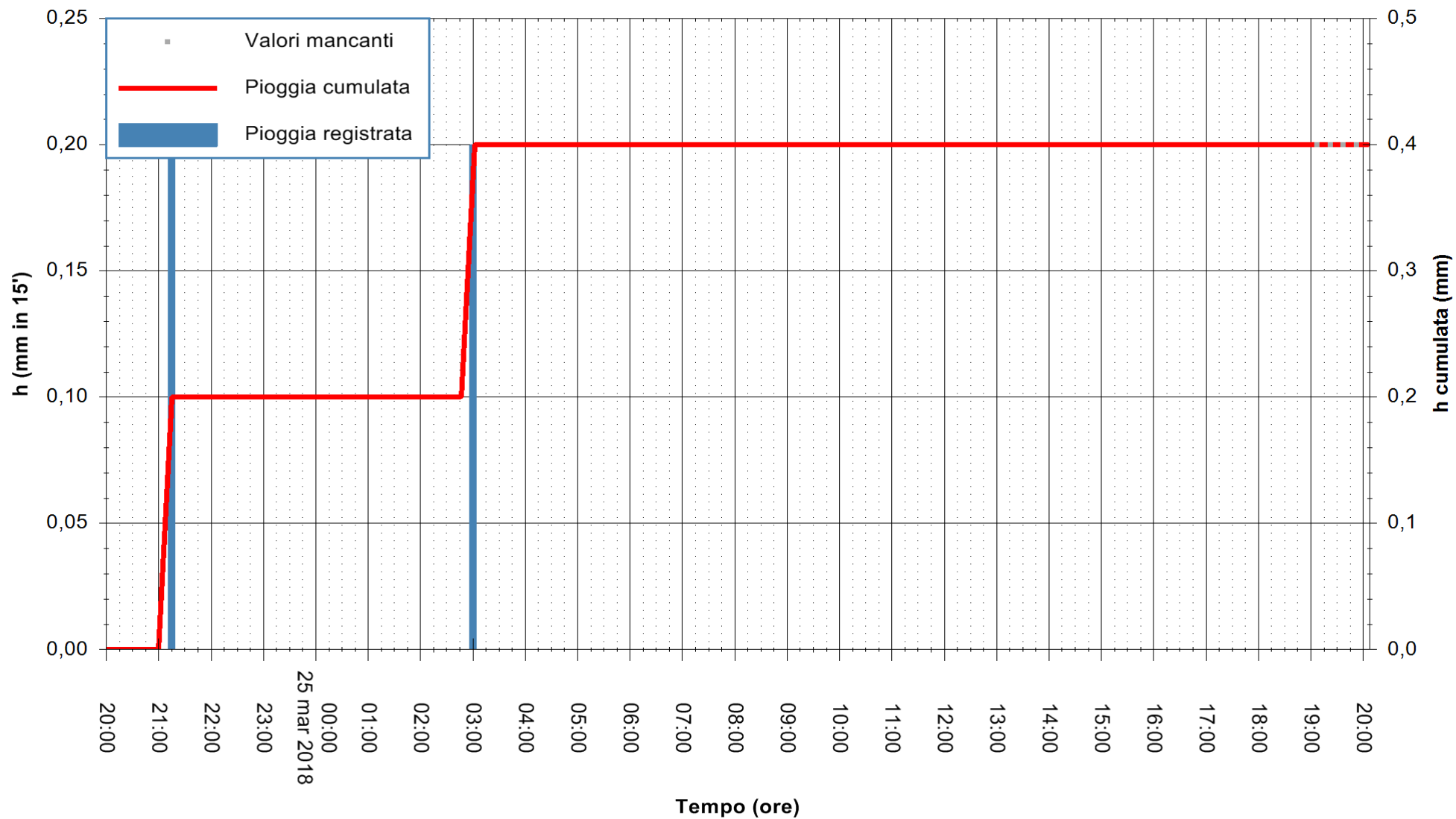

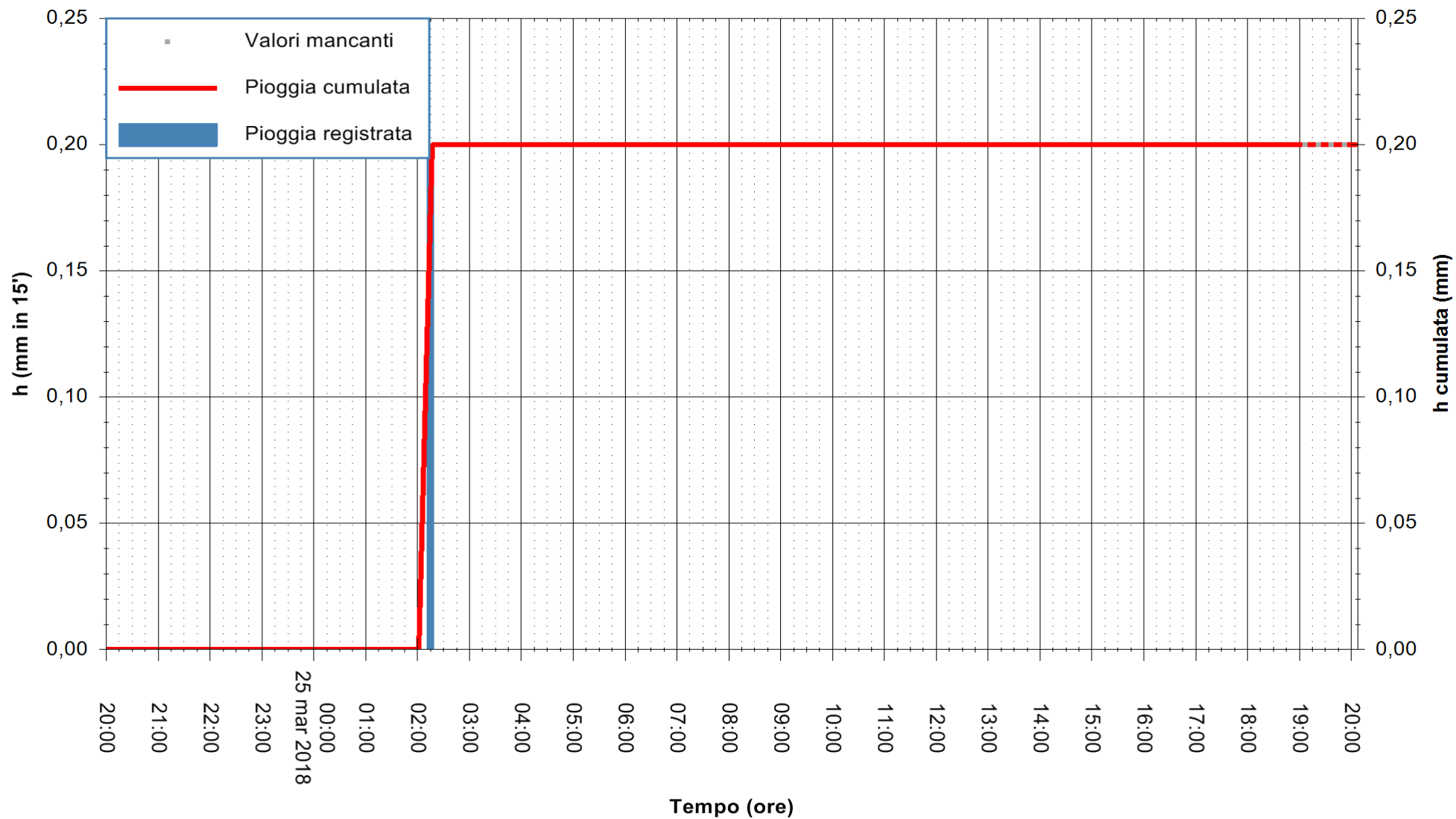

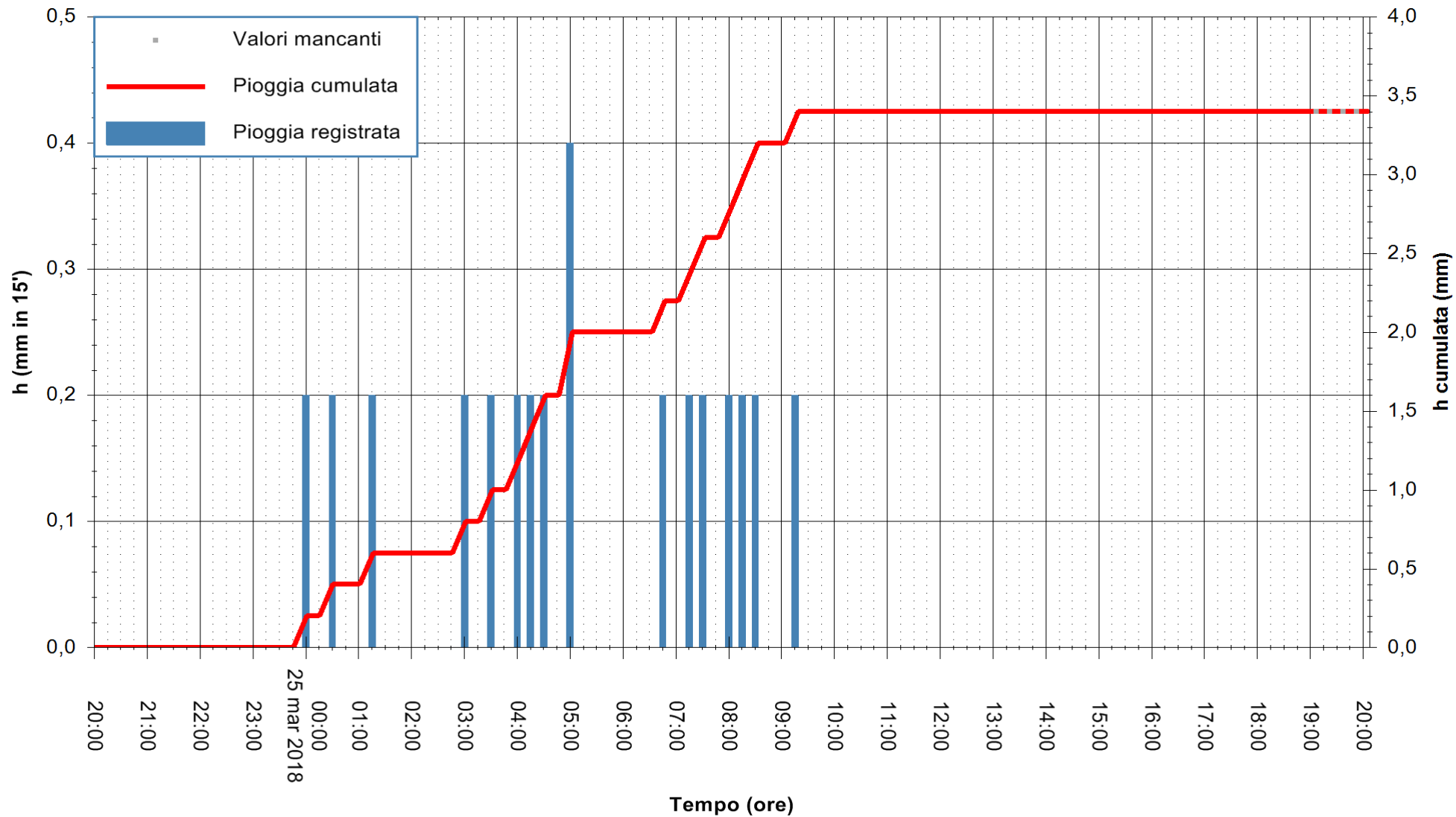

Stazione pluviometrica Oschiri  
Area PISCHINAS  
Pioggia registrata nelle ultime 24 ore  
Estrazione dati delle ore 20:47 del 25/03/2018  
Ultimo dato disponibile: 25/03/2018 alle 19:00



ARPAS  
F.to il Dirigente Responsabile  
Dott. Giuseppe Bianco

REGIONE AUTONOMA DE SARDIGNA  
REGIONE AUTONOMA DELLA SARDEGNA

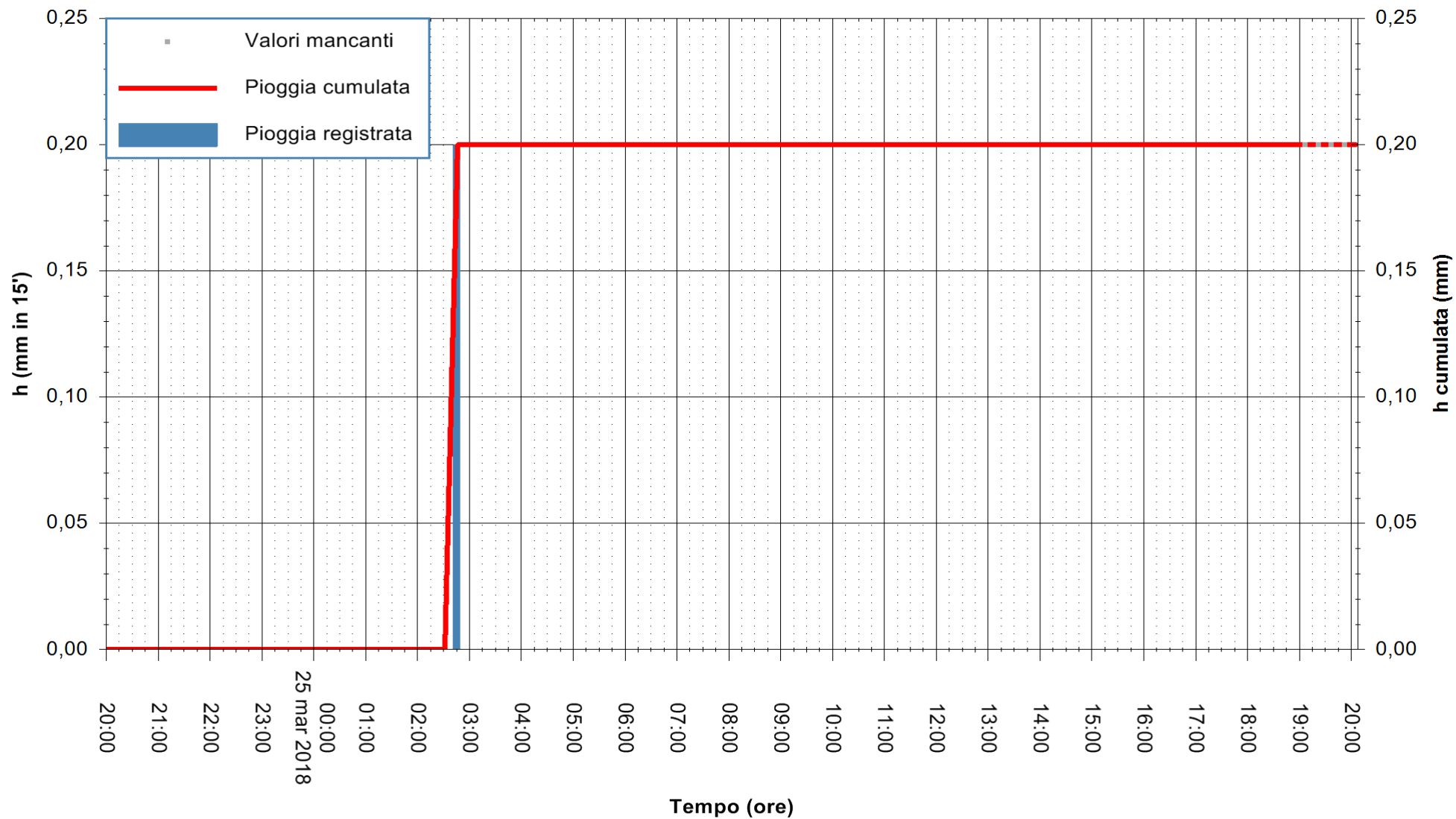

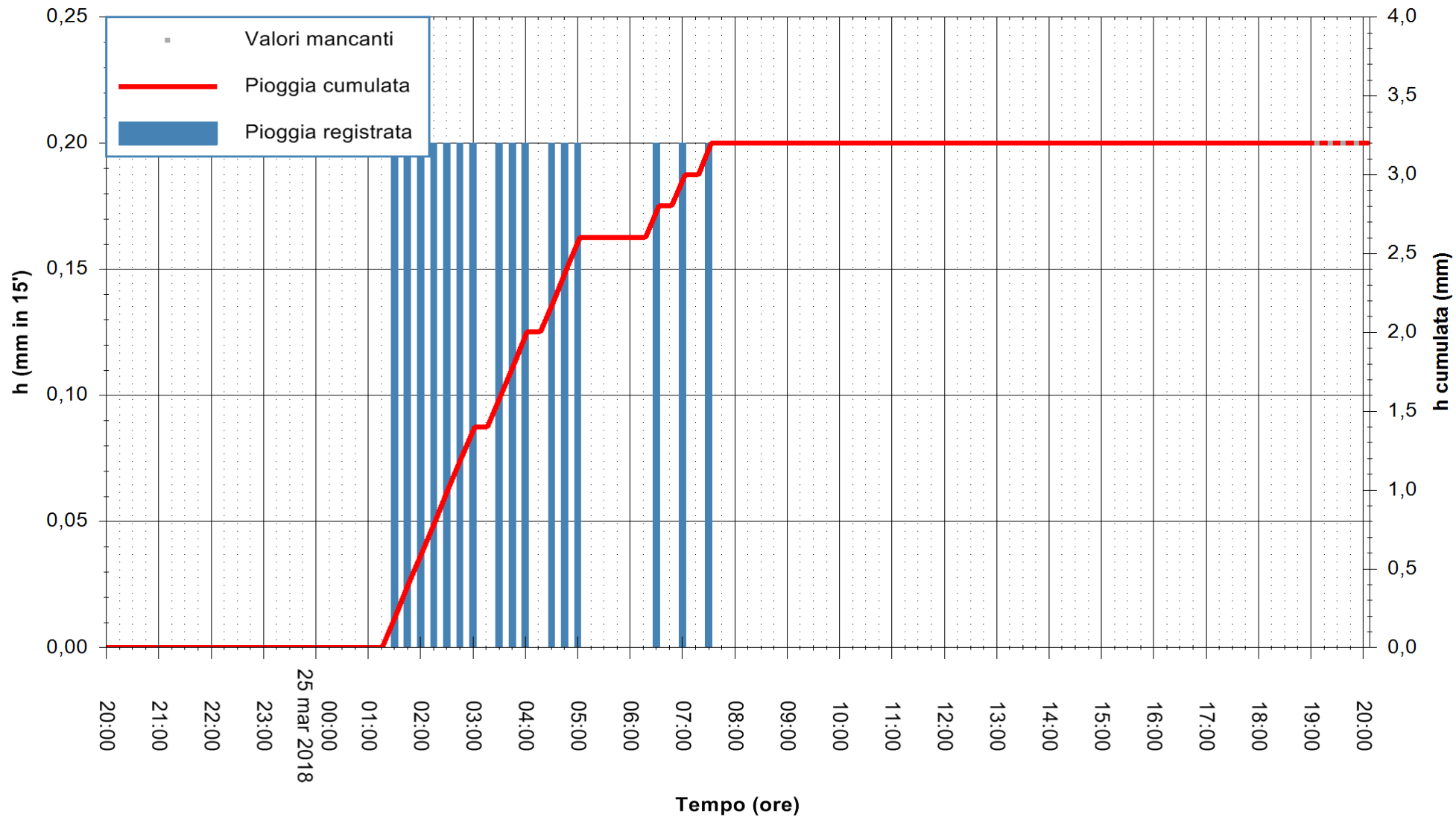



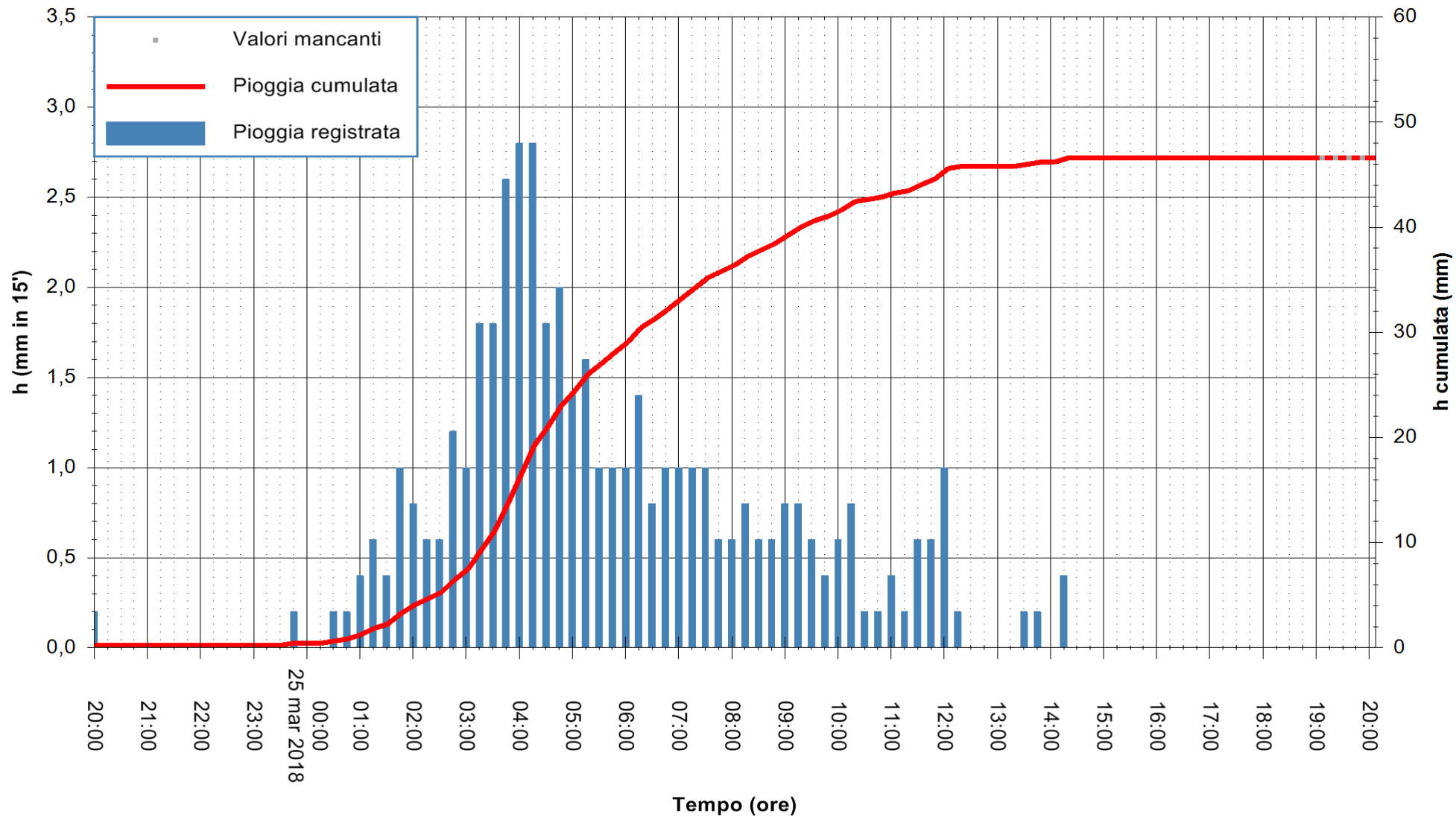

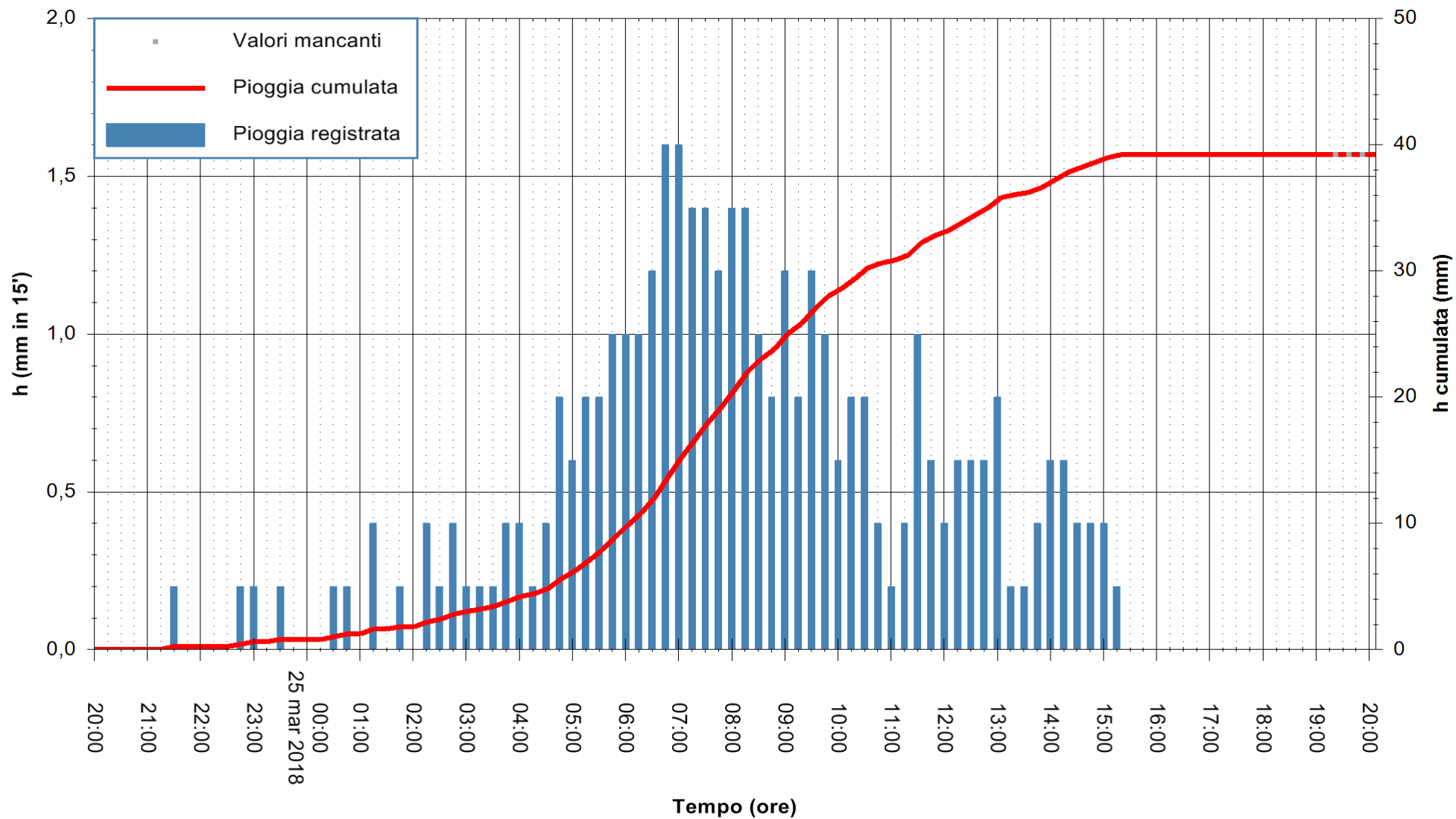

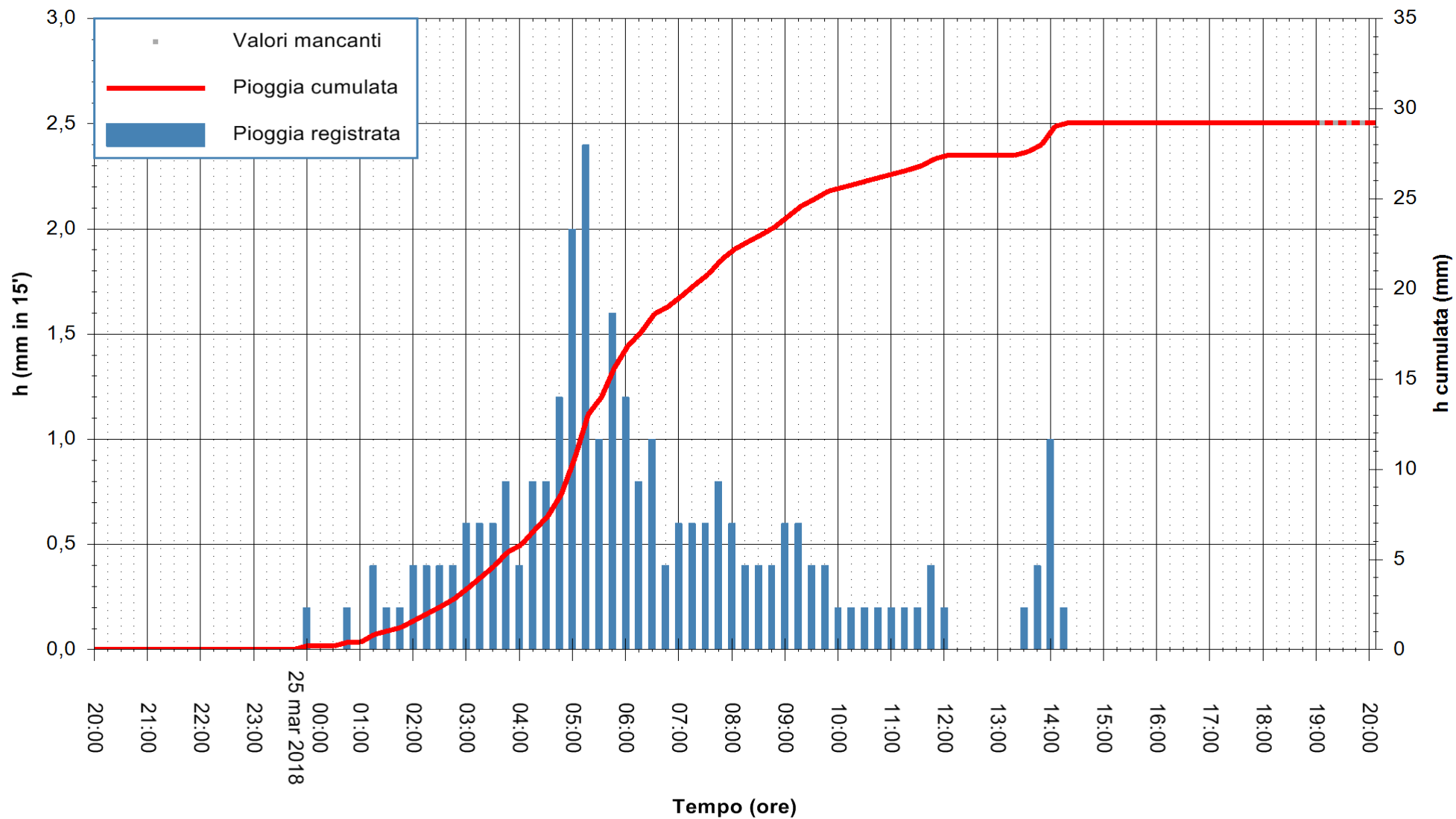

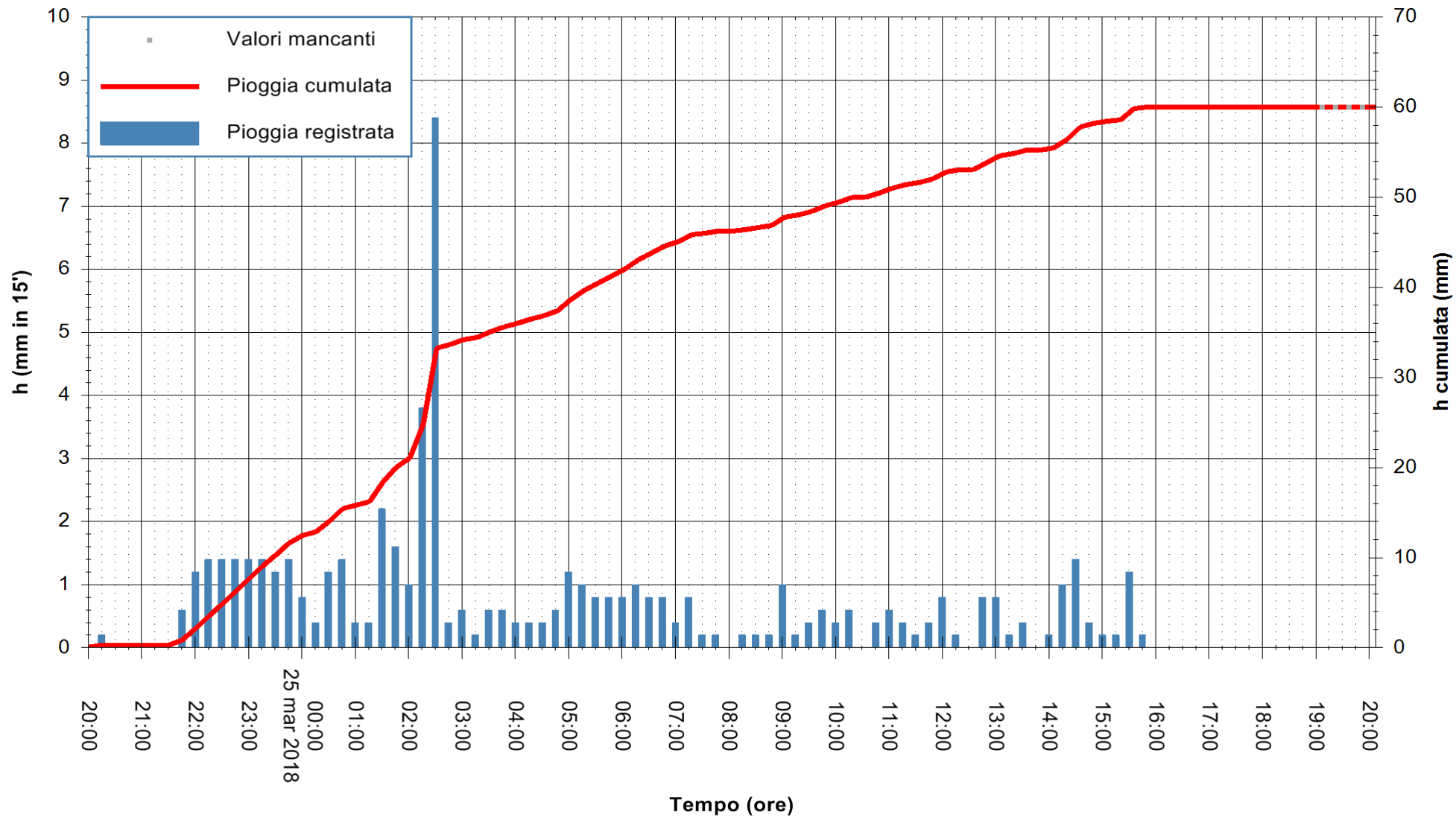

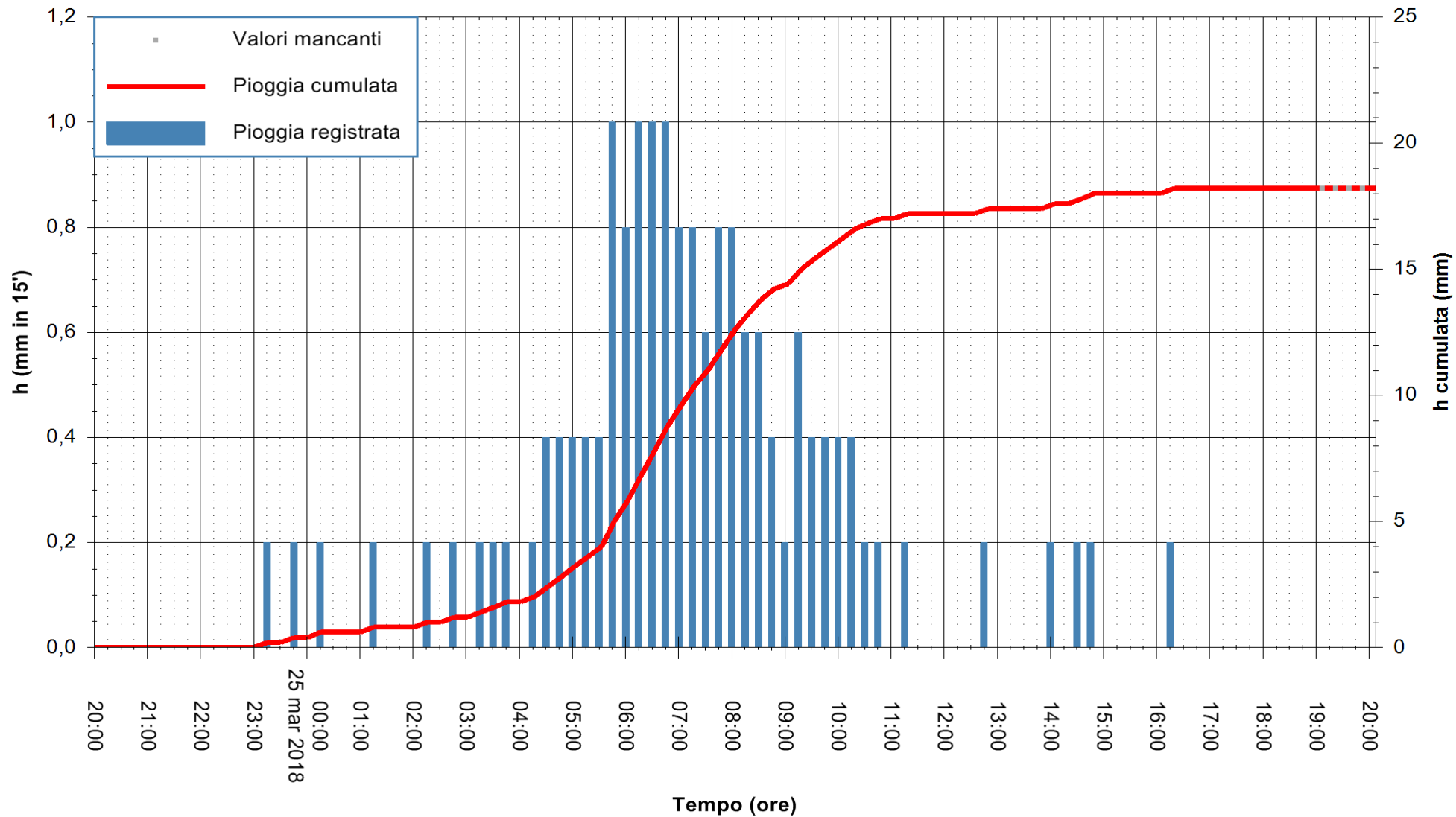

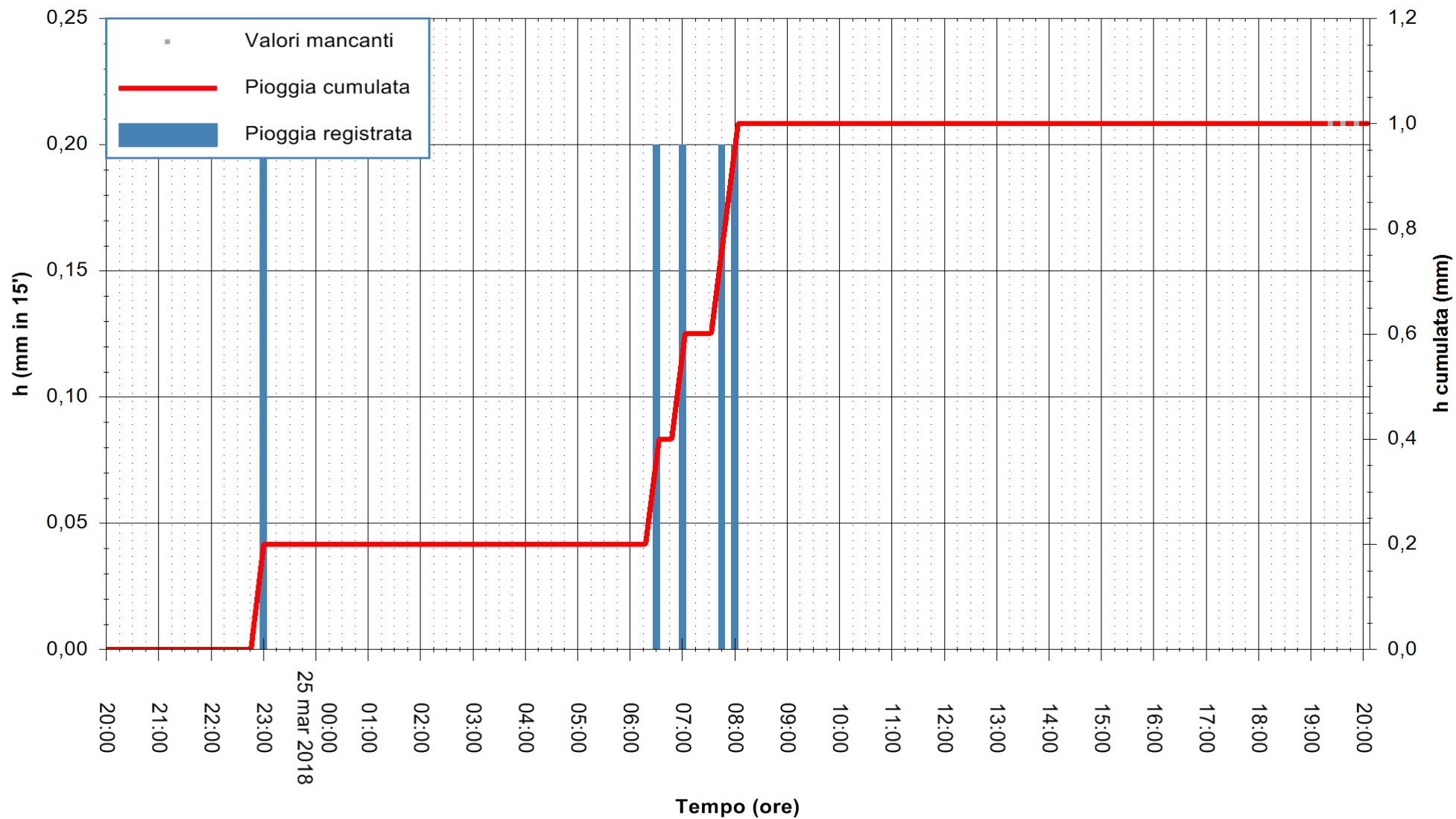

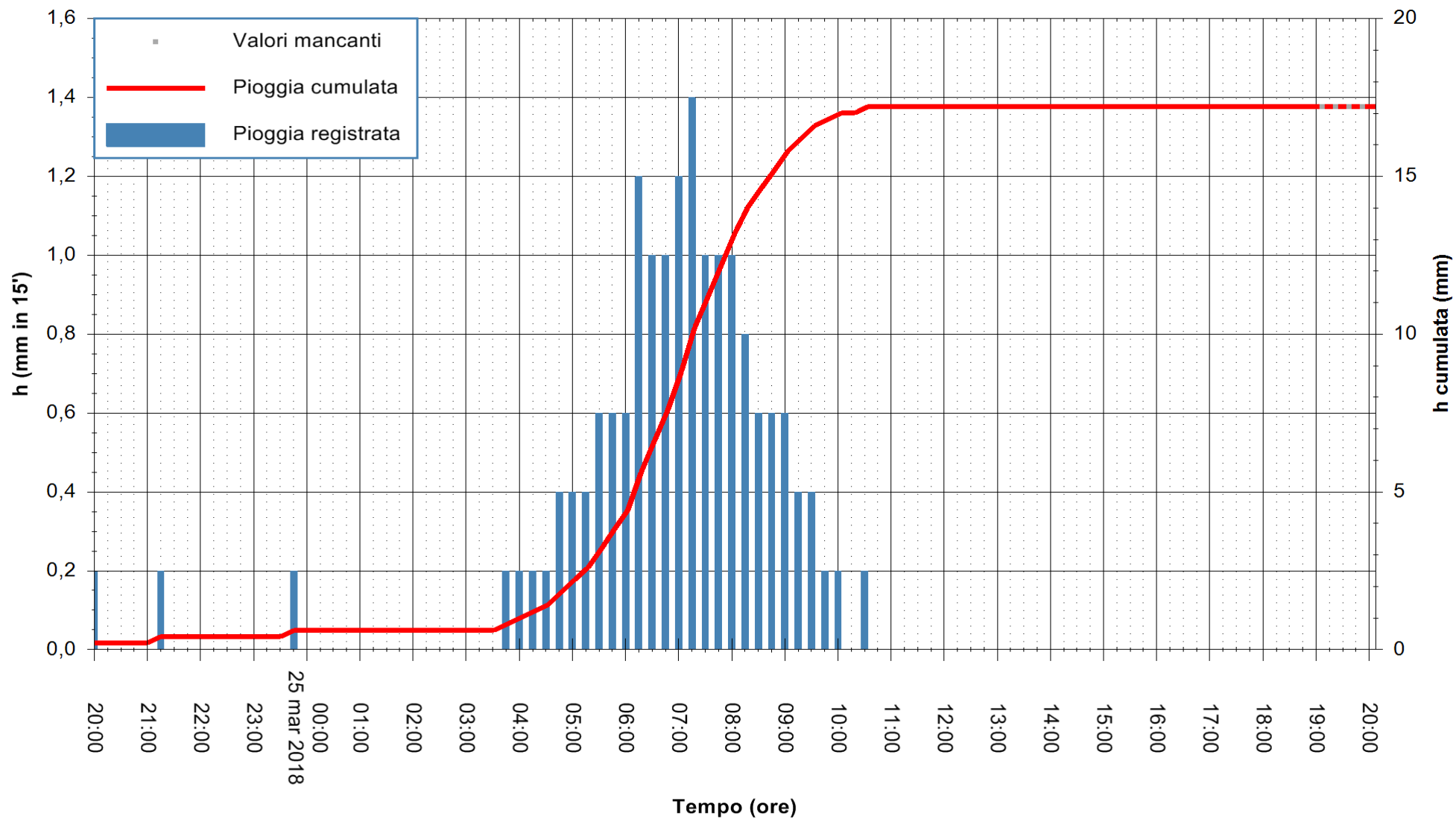

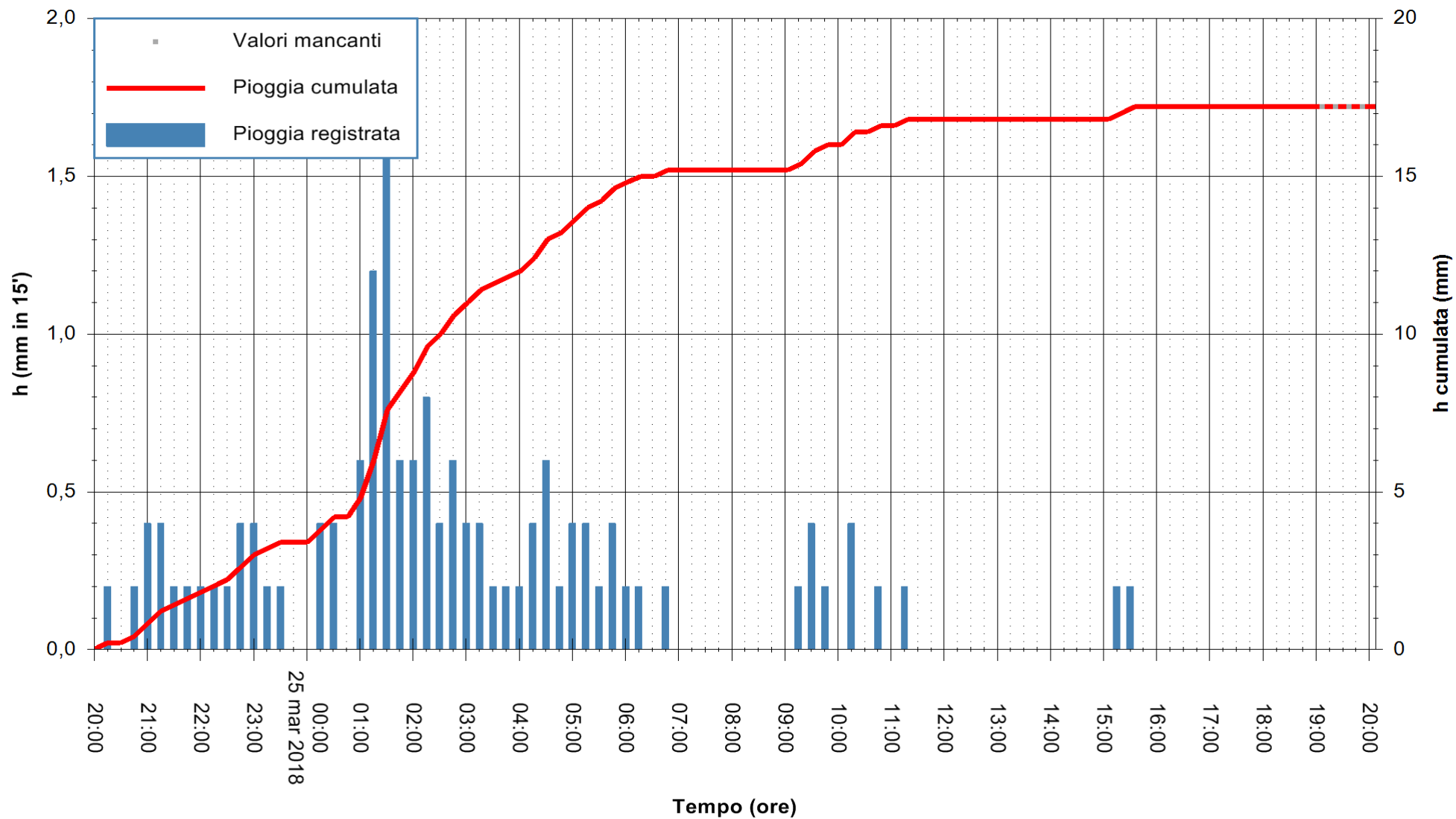



Stazione pluviometrica Fluminimannu a Decimomannu  
Area DECIMOMANNU

Pioggia registrata nelle ultime 24 ore  
Estrazione dati delle ore 20:47 del 25/03/2018  
Ultimo dato disponibile: 25/03/2018 alle 19:00



ARPAS  
F.to il Dirigente Responsabile  
Dott. Giuseppe Bianco

REGIONE AUTÒNOMA DE SARDIGNA  
REGIONE AUTONOMA DELLA SARDEGNA

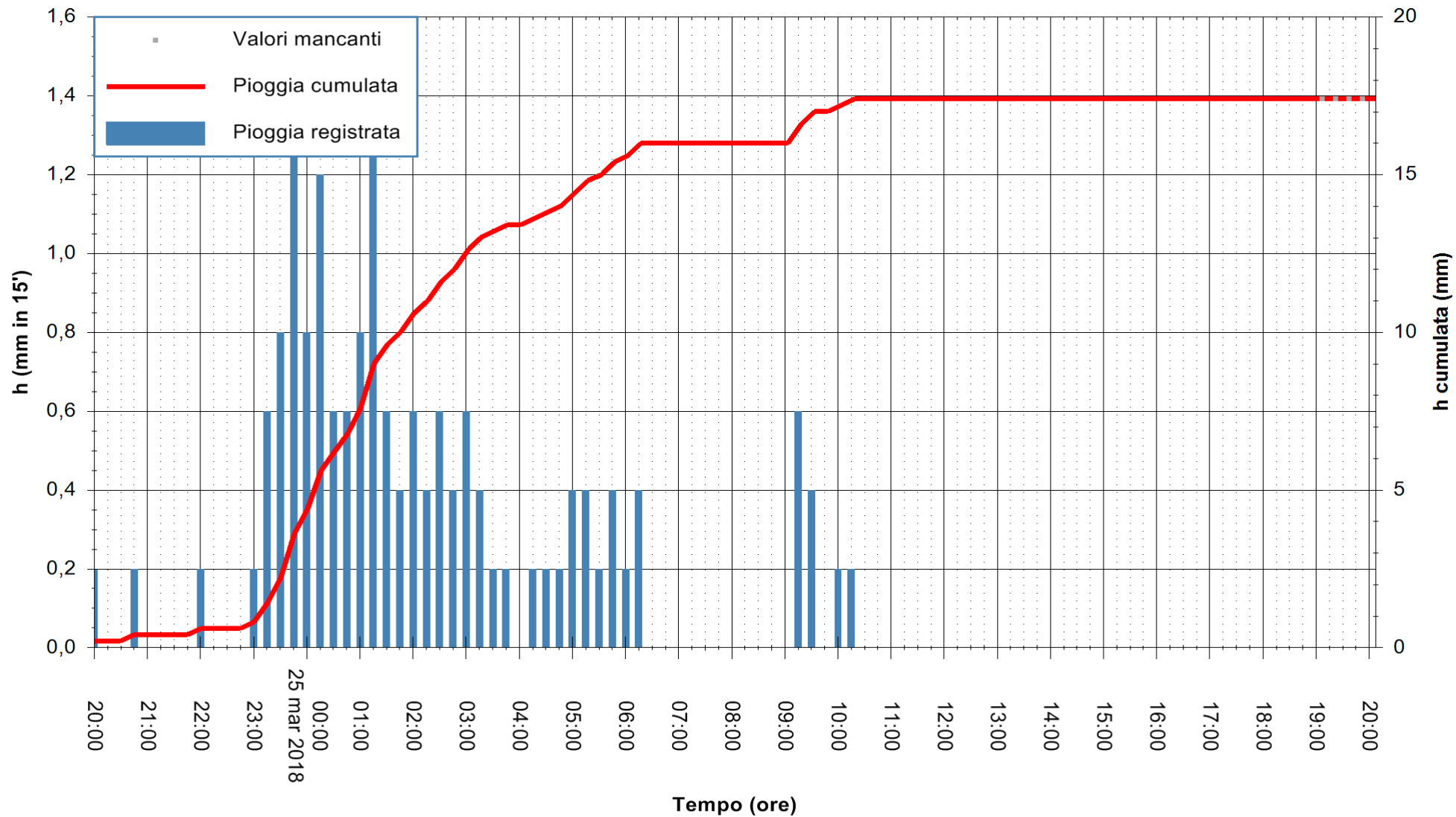

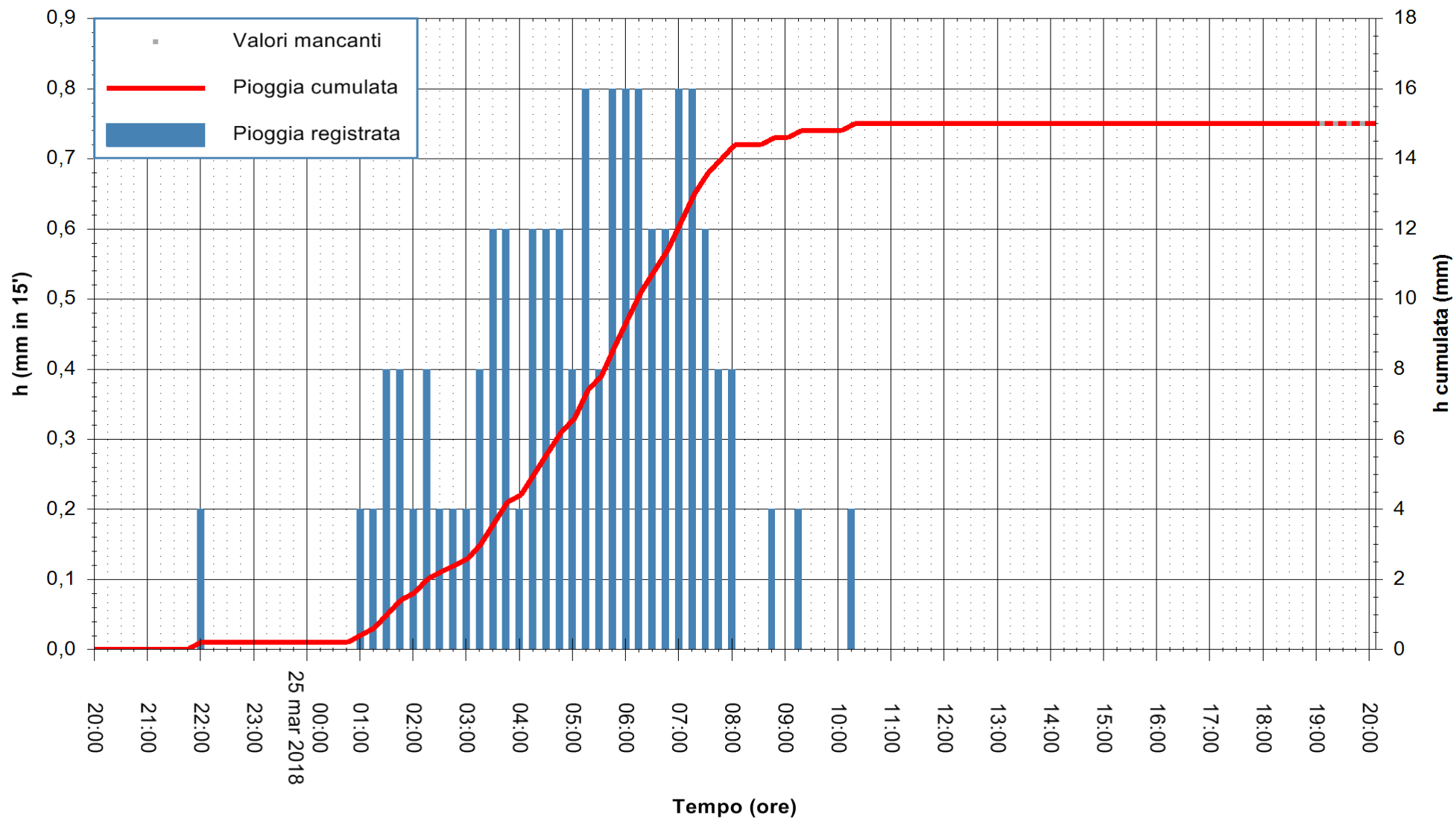

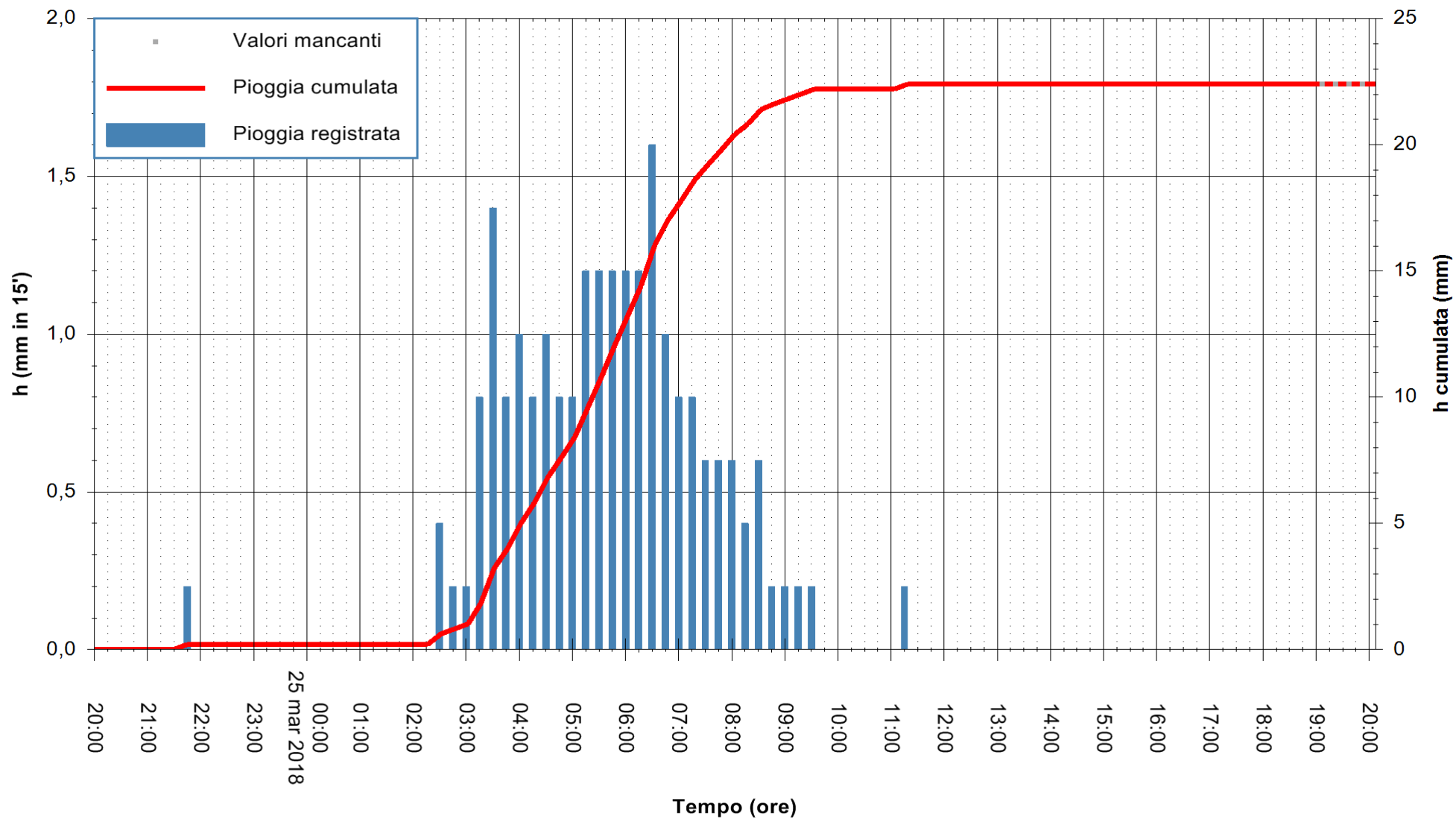

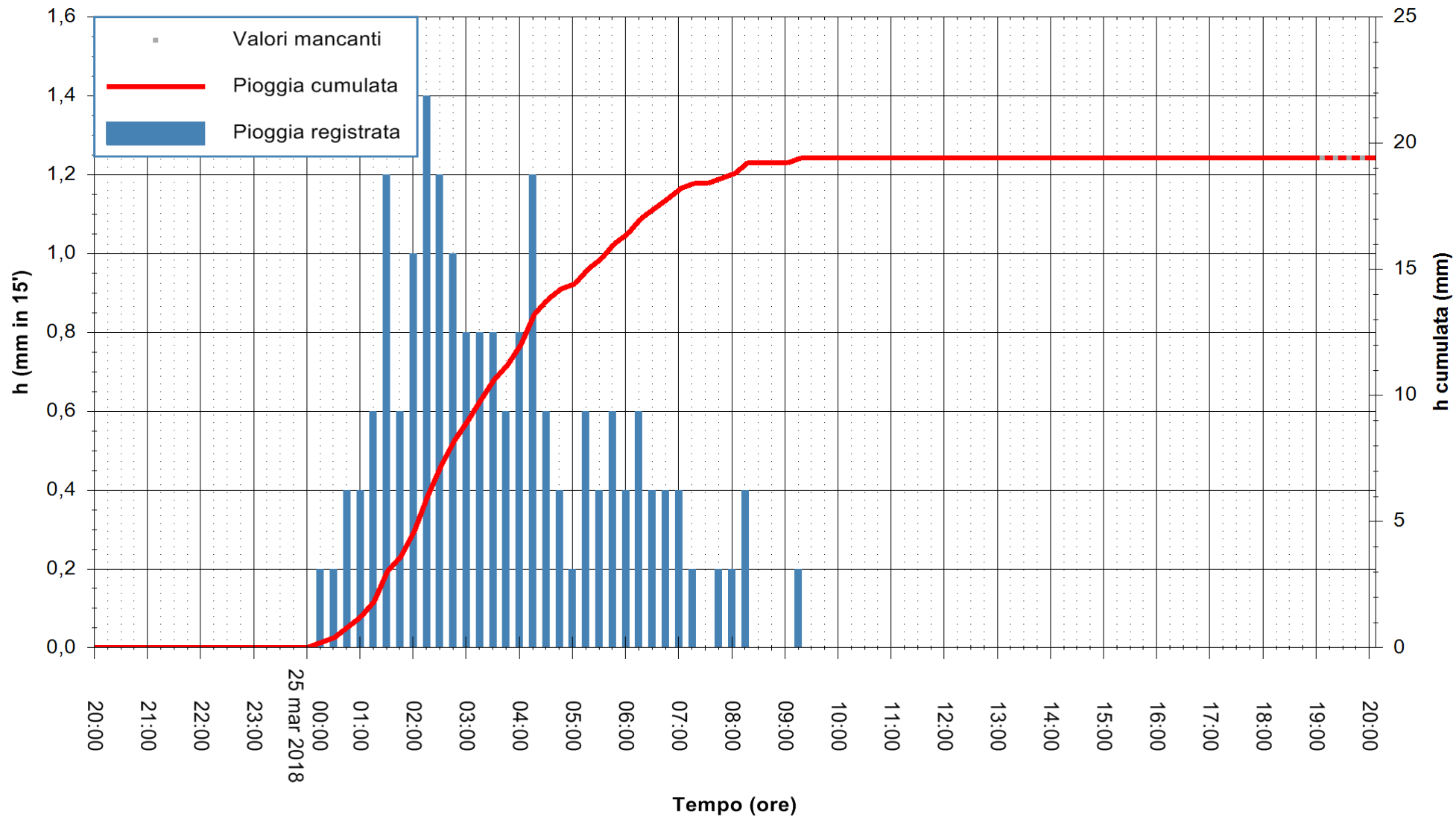

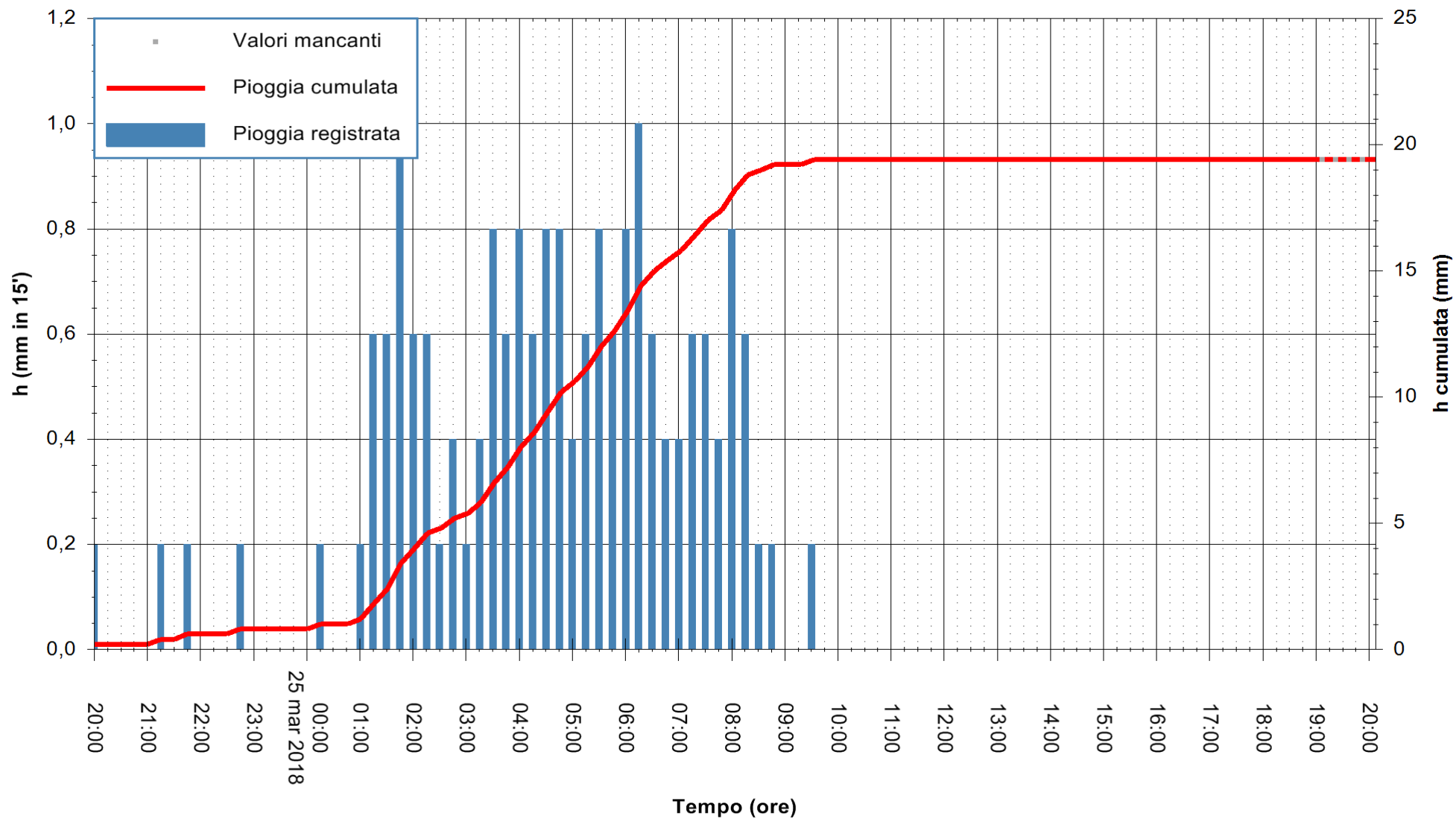

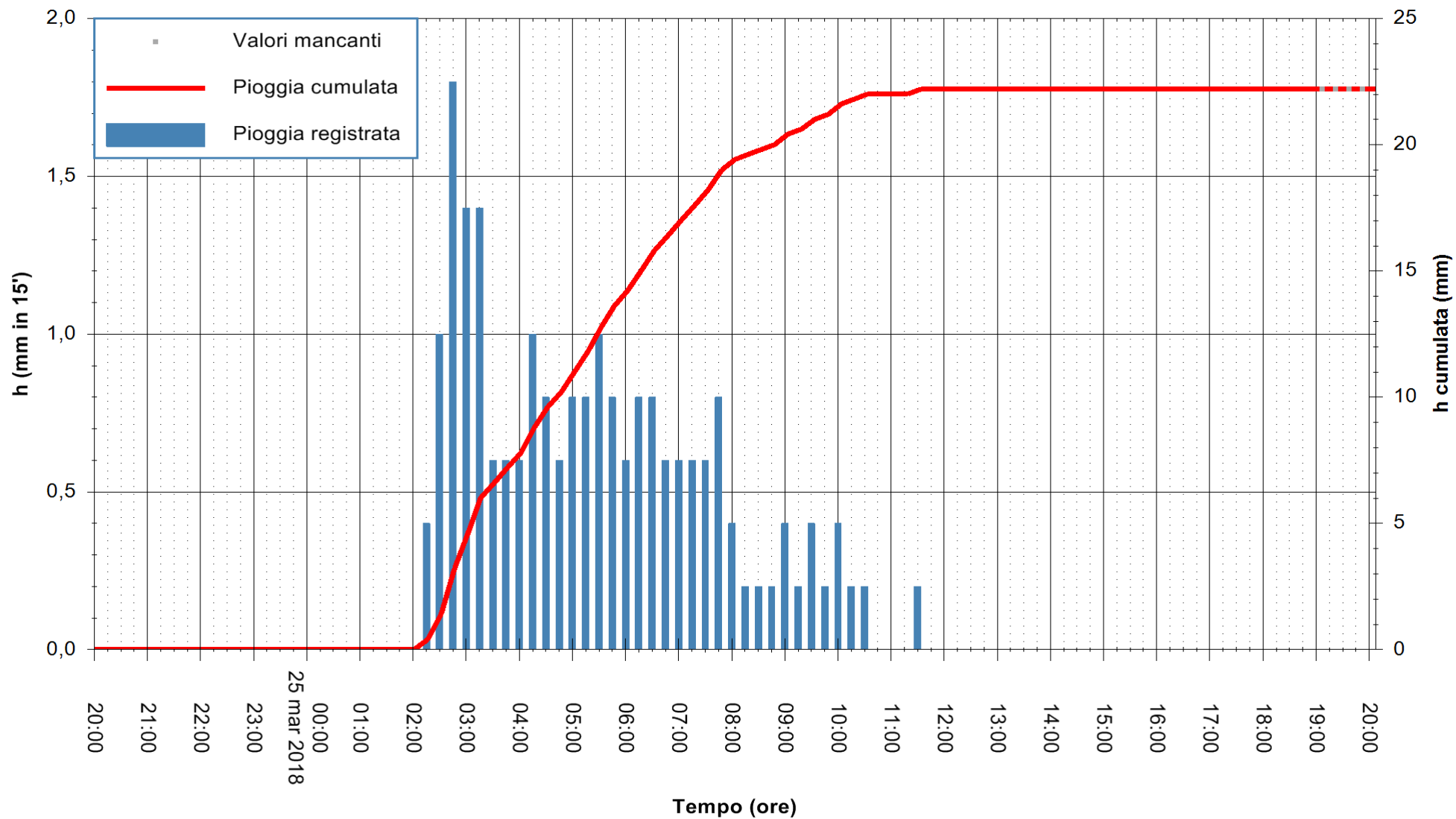

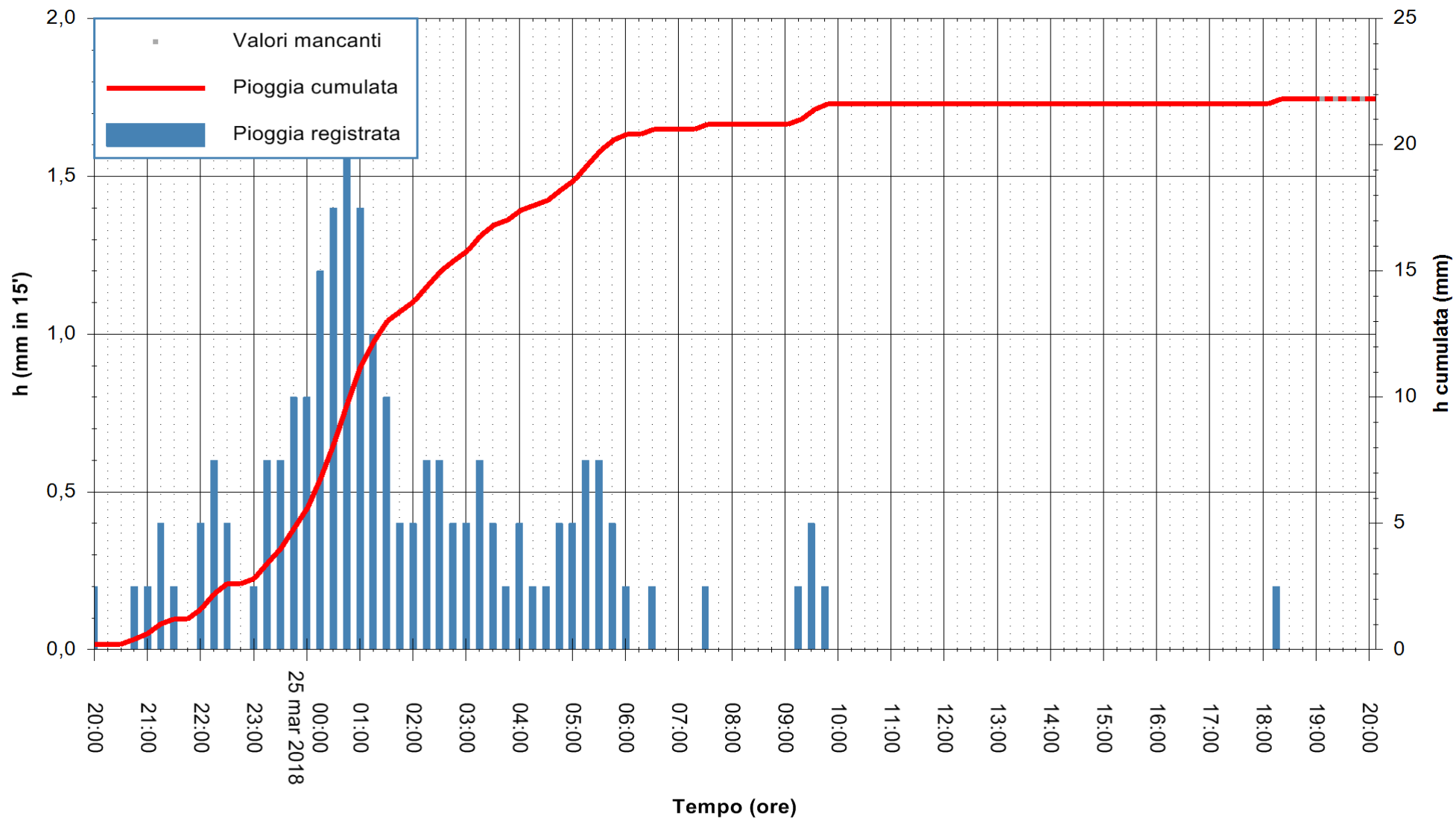

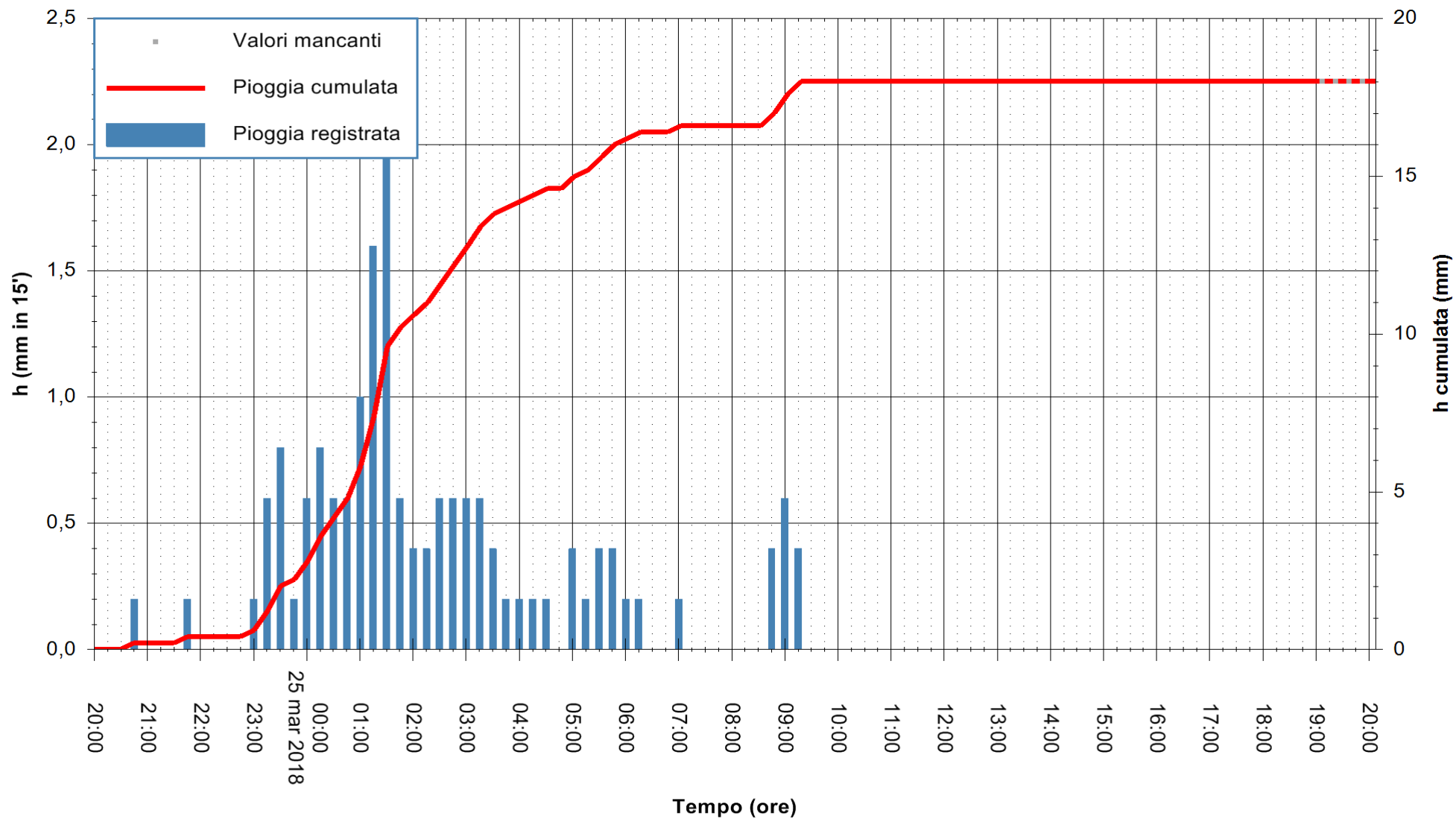



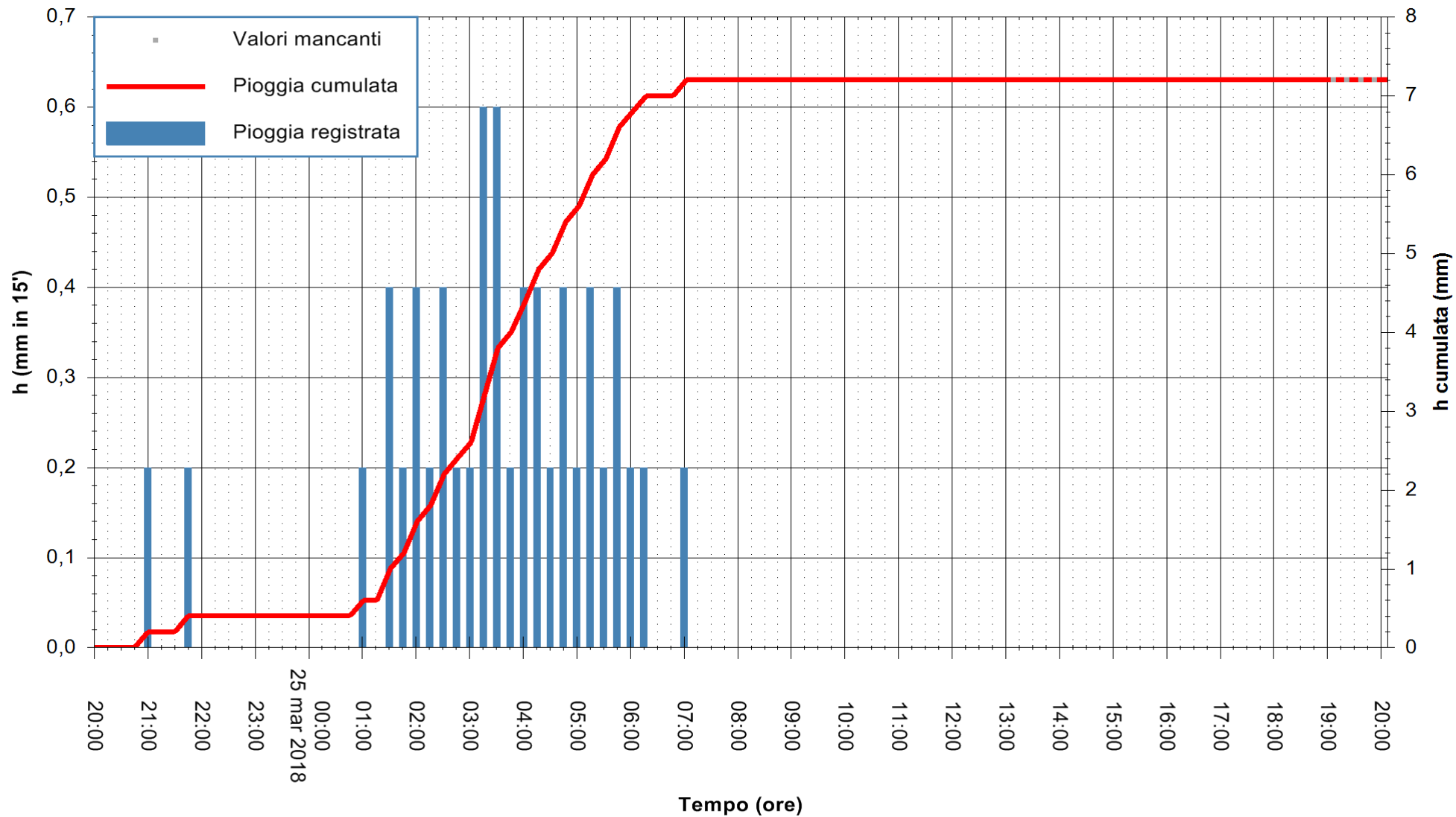

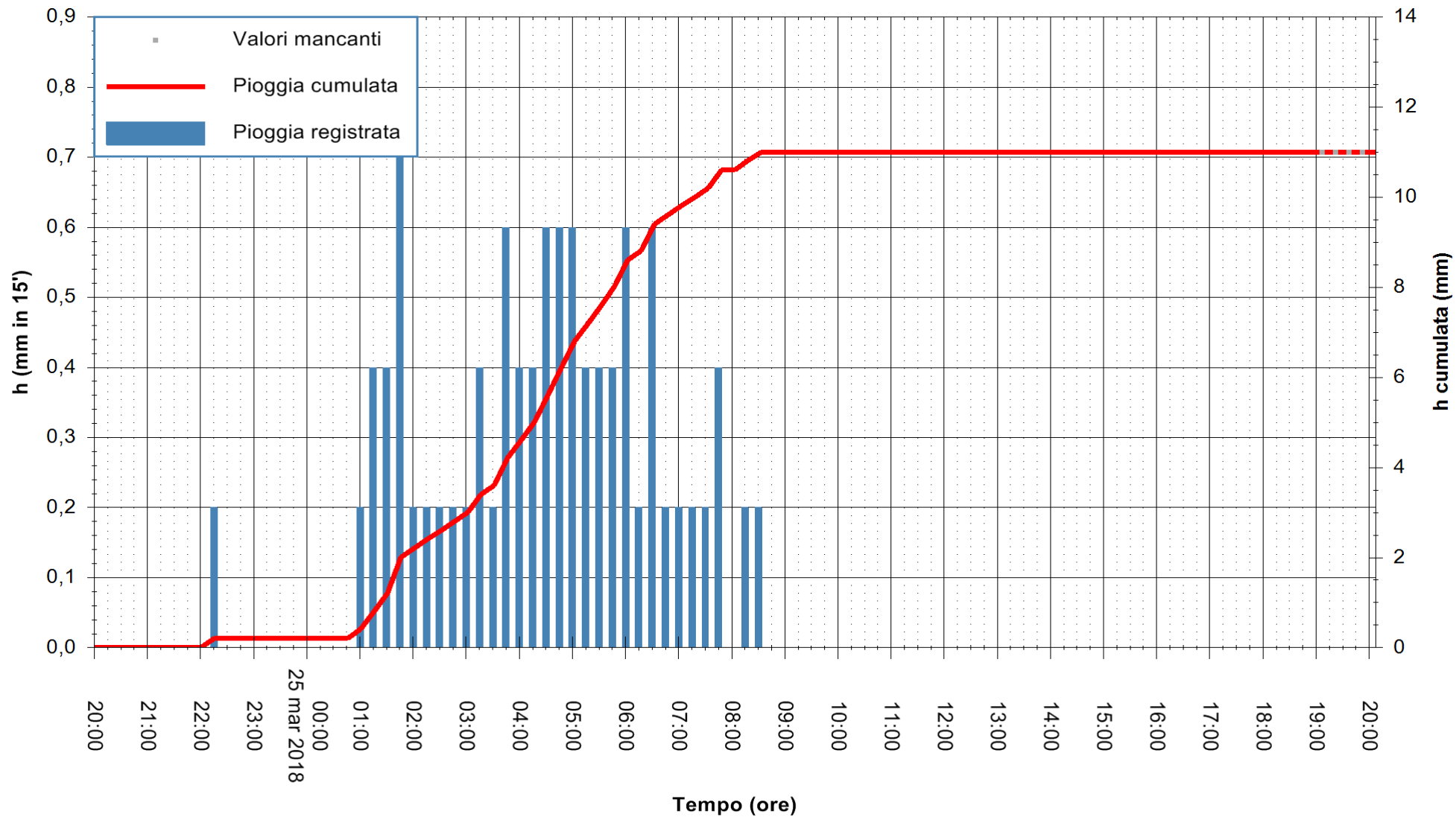

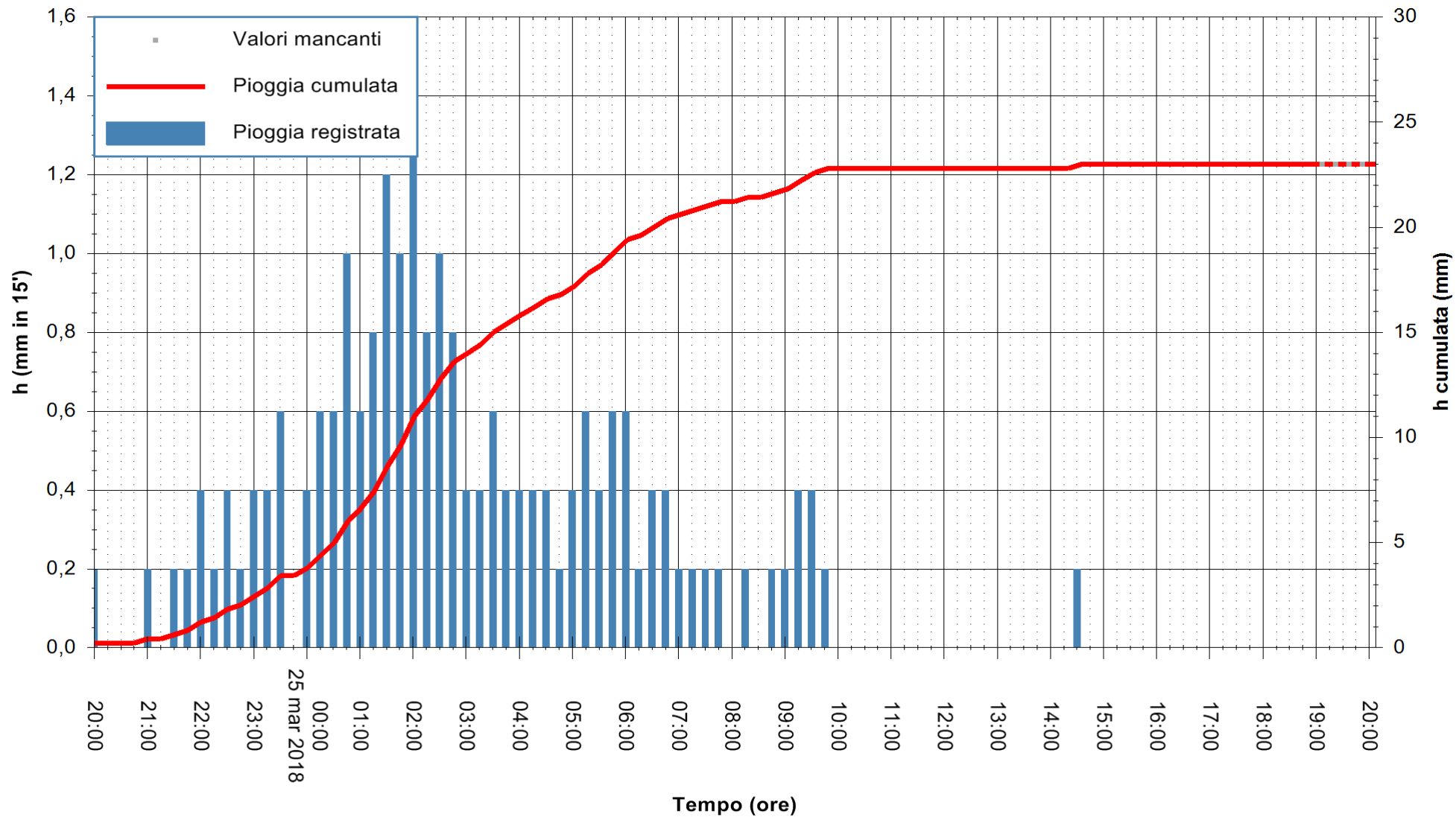

Stazione pluviometrica Tempo  
 Area CUSSEDDU  
 Pioggia registrata nelle ultime 24 ore  
 Estrazione dati delle ore 20:47 del 25/03/2018  
 Ultimo dato disponibile: 25/03/2018 alle 19:00



ARPAS  
 F.to il Dirigente Responsabile  
 Dott. Giuseppe Bianco

REGIONE AUTÒNOMA DE SARDIGNA  
 REGIONE AUTONOMA DELLA SARDEGNA

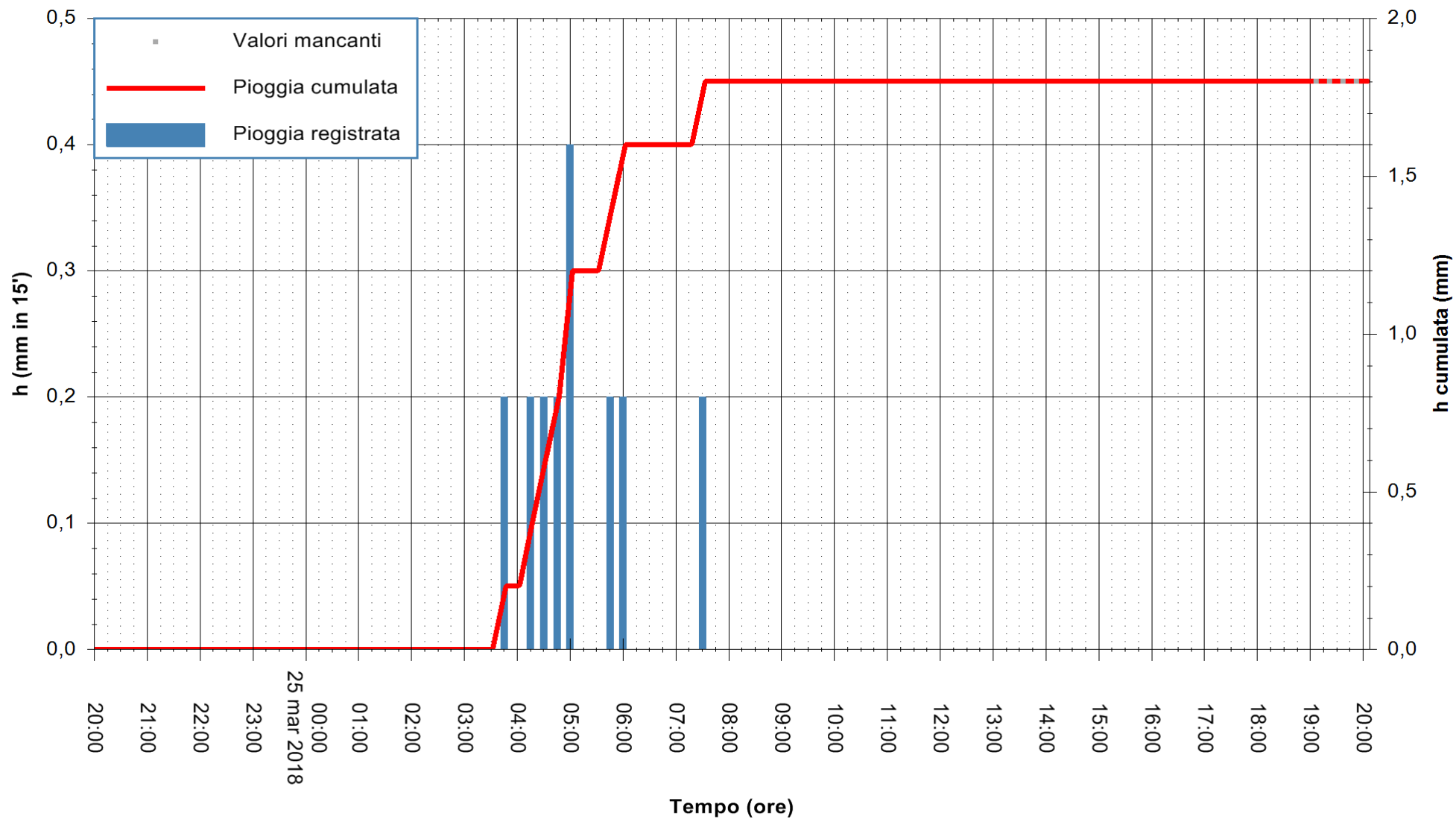

Stazione pluviometrica Mannu di Porto Torres  
 Area PONTE MOLINU  
 Pioggia registrata nelle ultime 24 ore  
 Estrazione dati delle ore 20:47 del 25/03/2018  
 Ultimo dato disponibile: 25/03/2018 alle 19:00



ARPAS  
 F.to il Dirigente Responsabile  
 Dott. Giuseppe Bianco

REGIONE AUTONOMA DE SARDIGNA  
 REGIONE AUTONOMA DELLA SARDEGNA

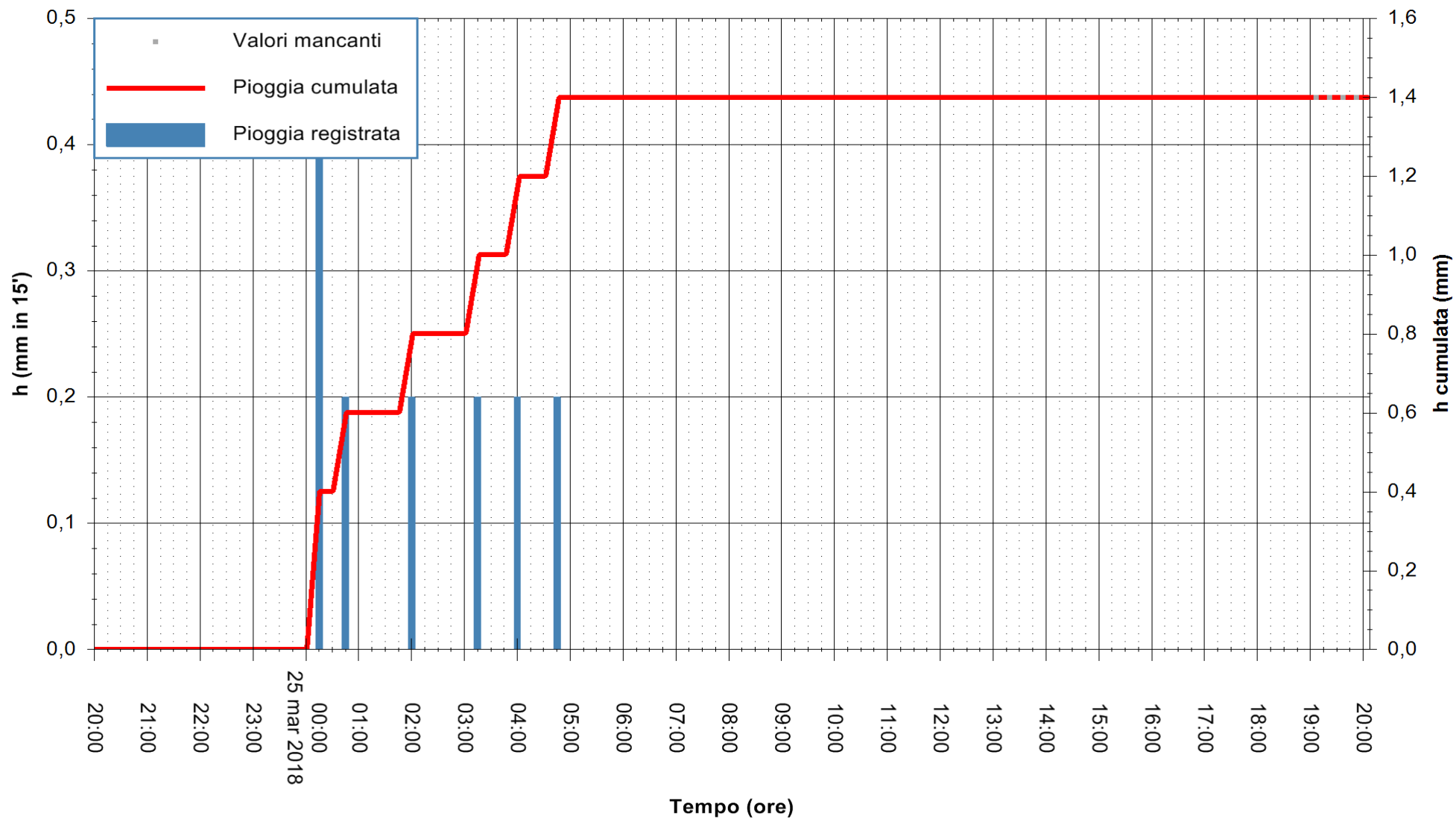

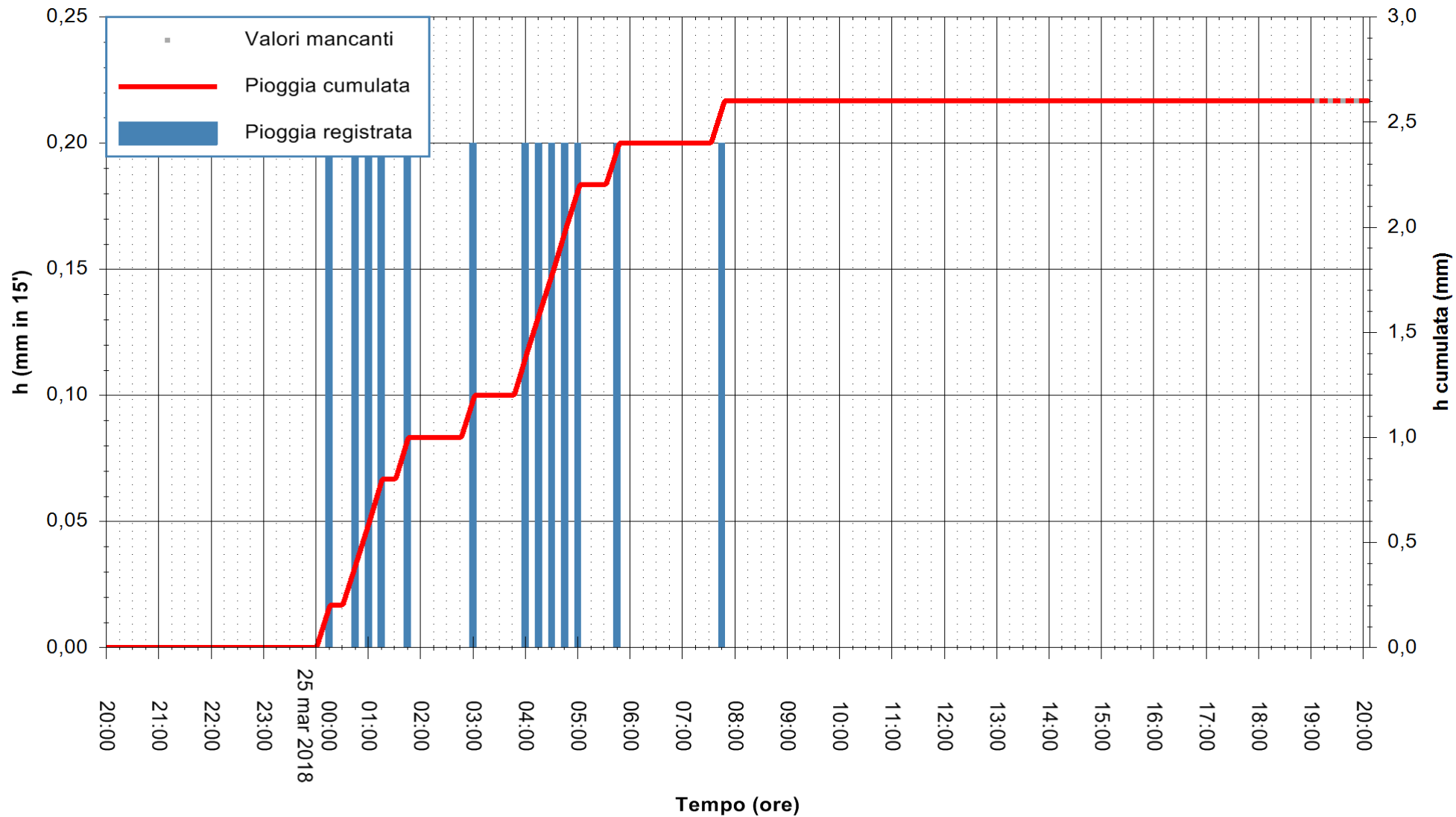

Stazione pluviometrica Pianu  
 Area PIANU 15  
 Pioggia registrata nelle ultime 24 ore  
 Estrazione dati delle ore 20:47 del 25/03/2018  
 Ultimo dato disponibile: 25/03/2018 alle 19:00



ARPAS  
 F.to il Dirigente Responsabile  
 Dott. Giuseppe Bianco

REGIONE AUTÒNOMA DE SARDIGNA  
 REGIONE AUTONOMA DELLA SARDEGNA

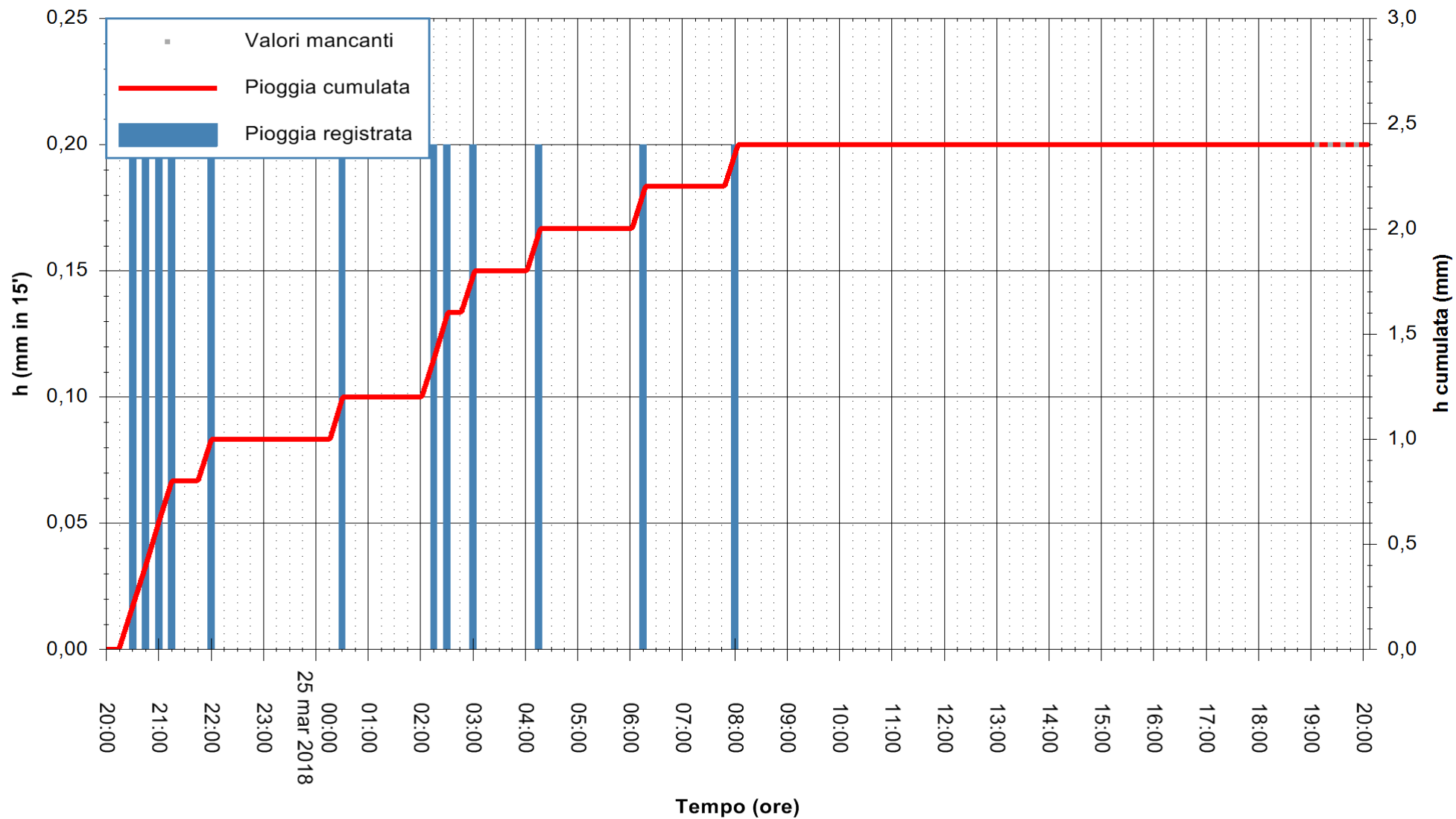

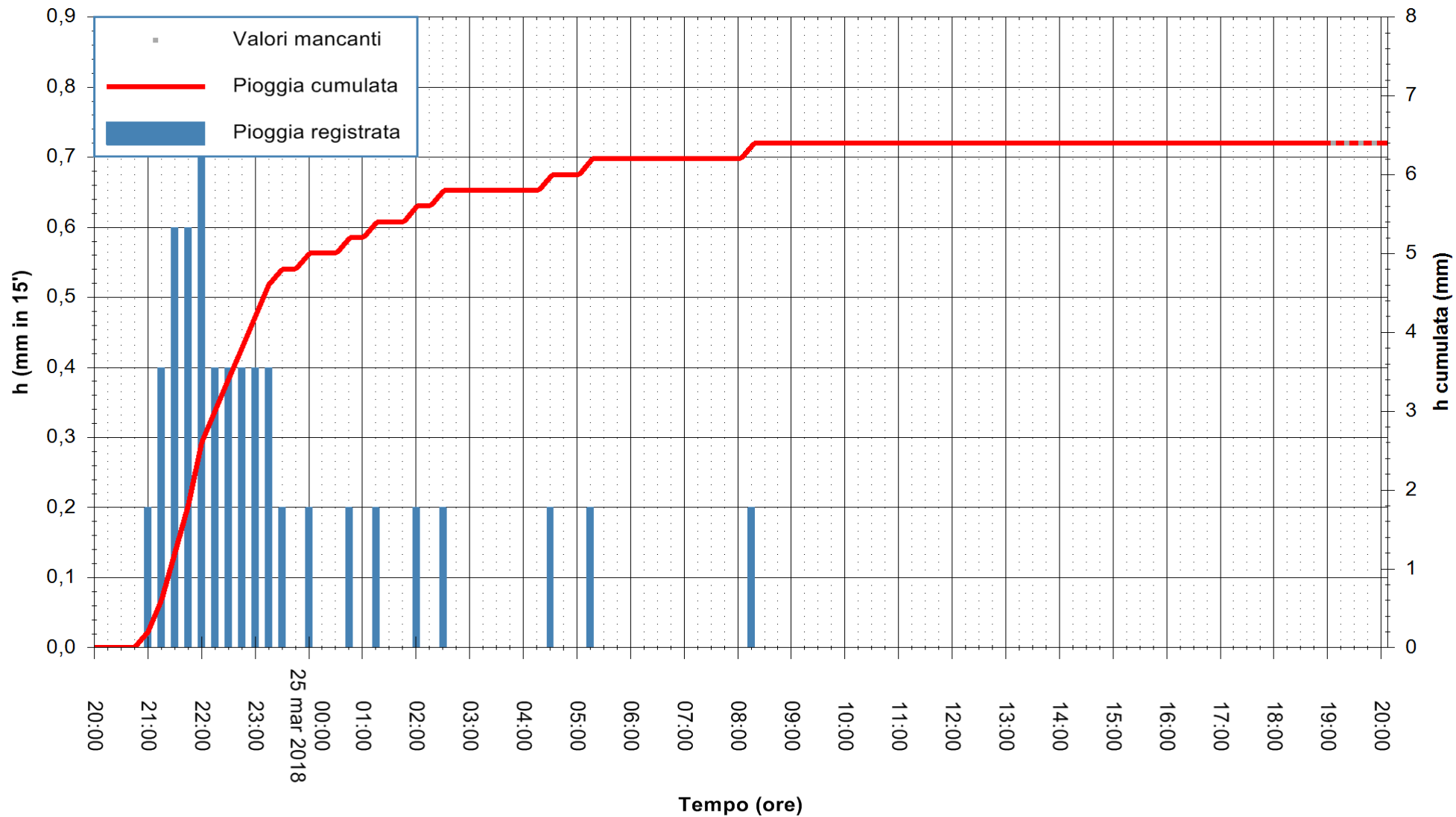



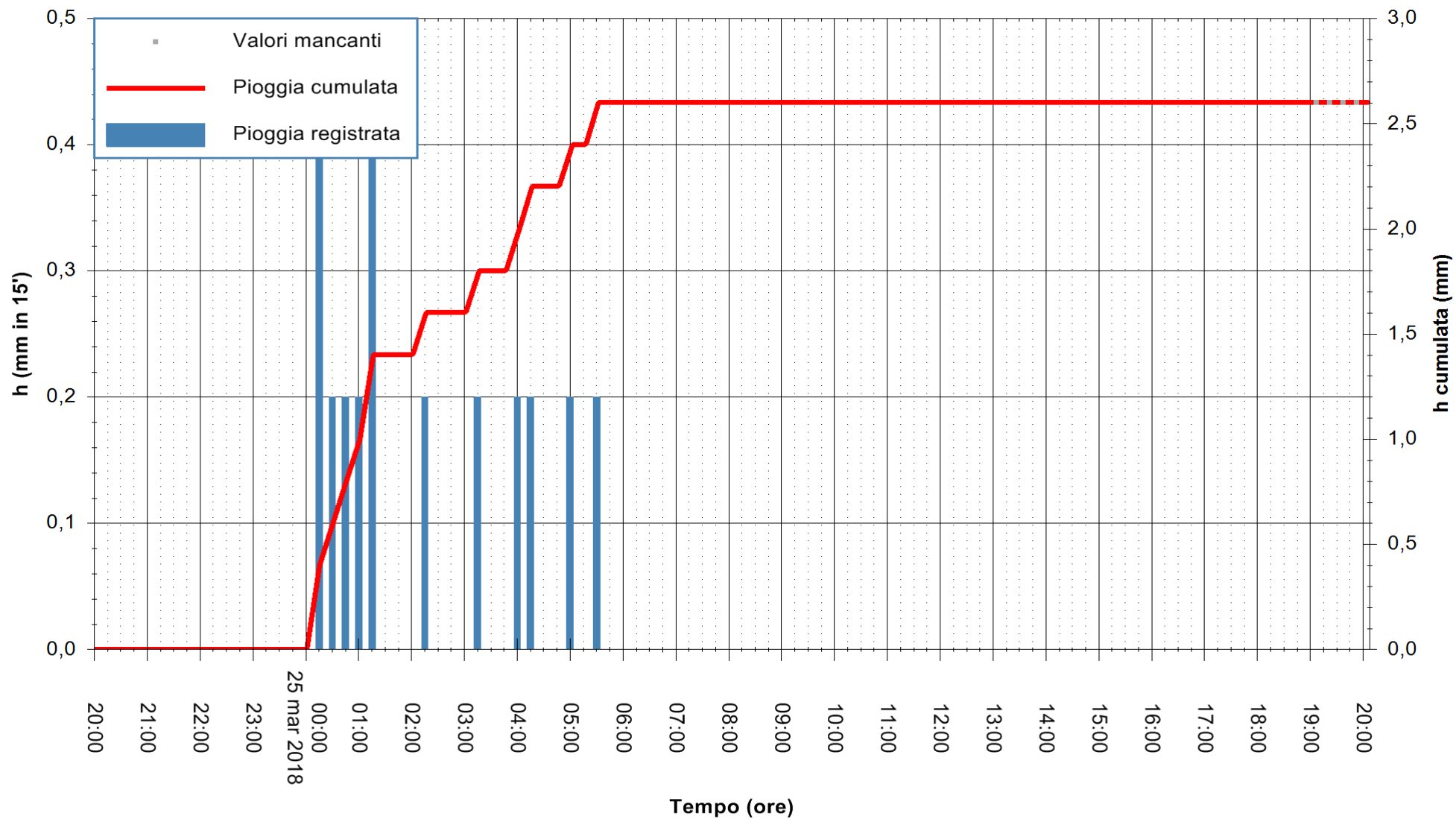

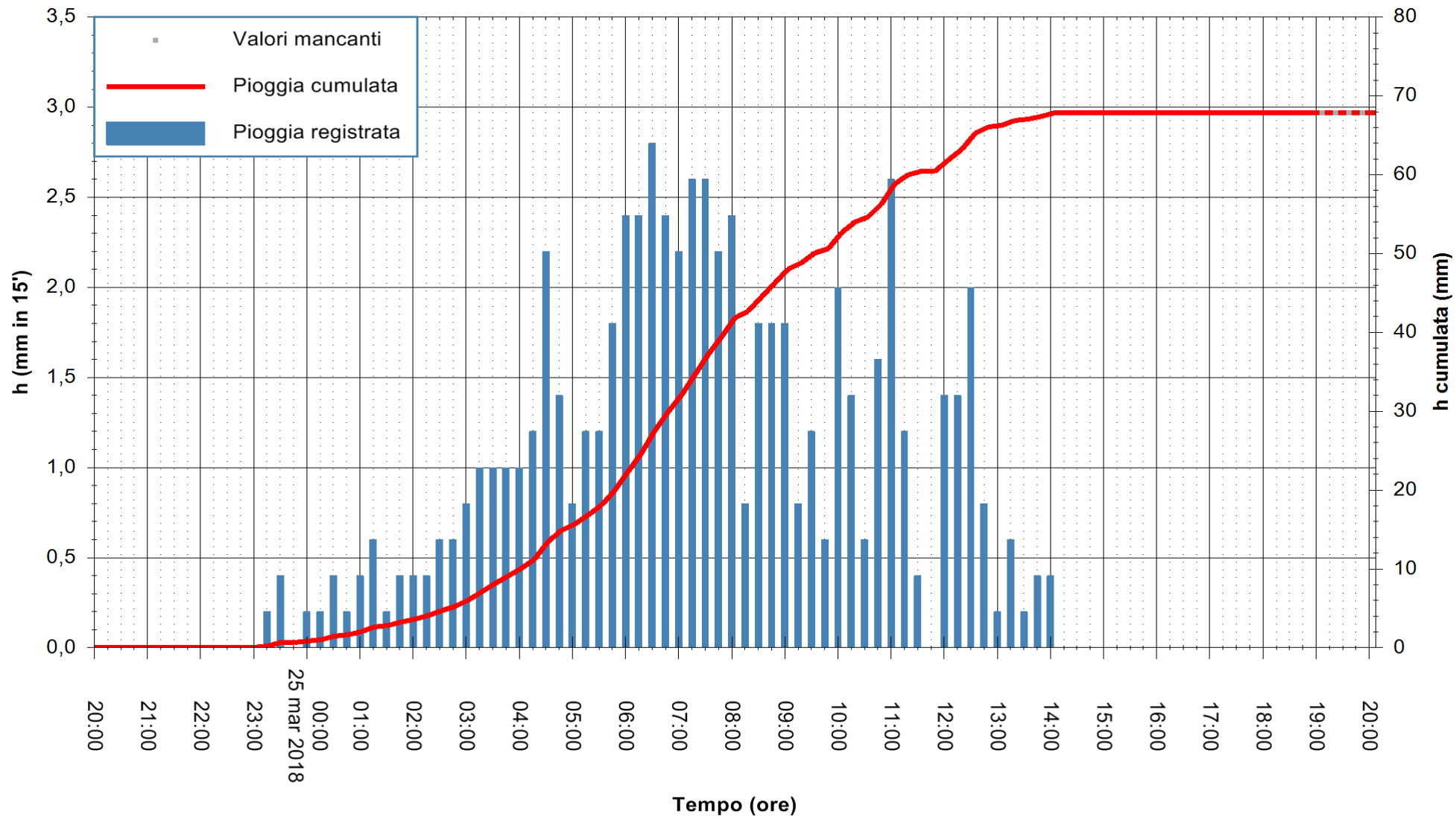

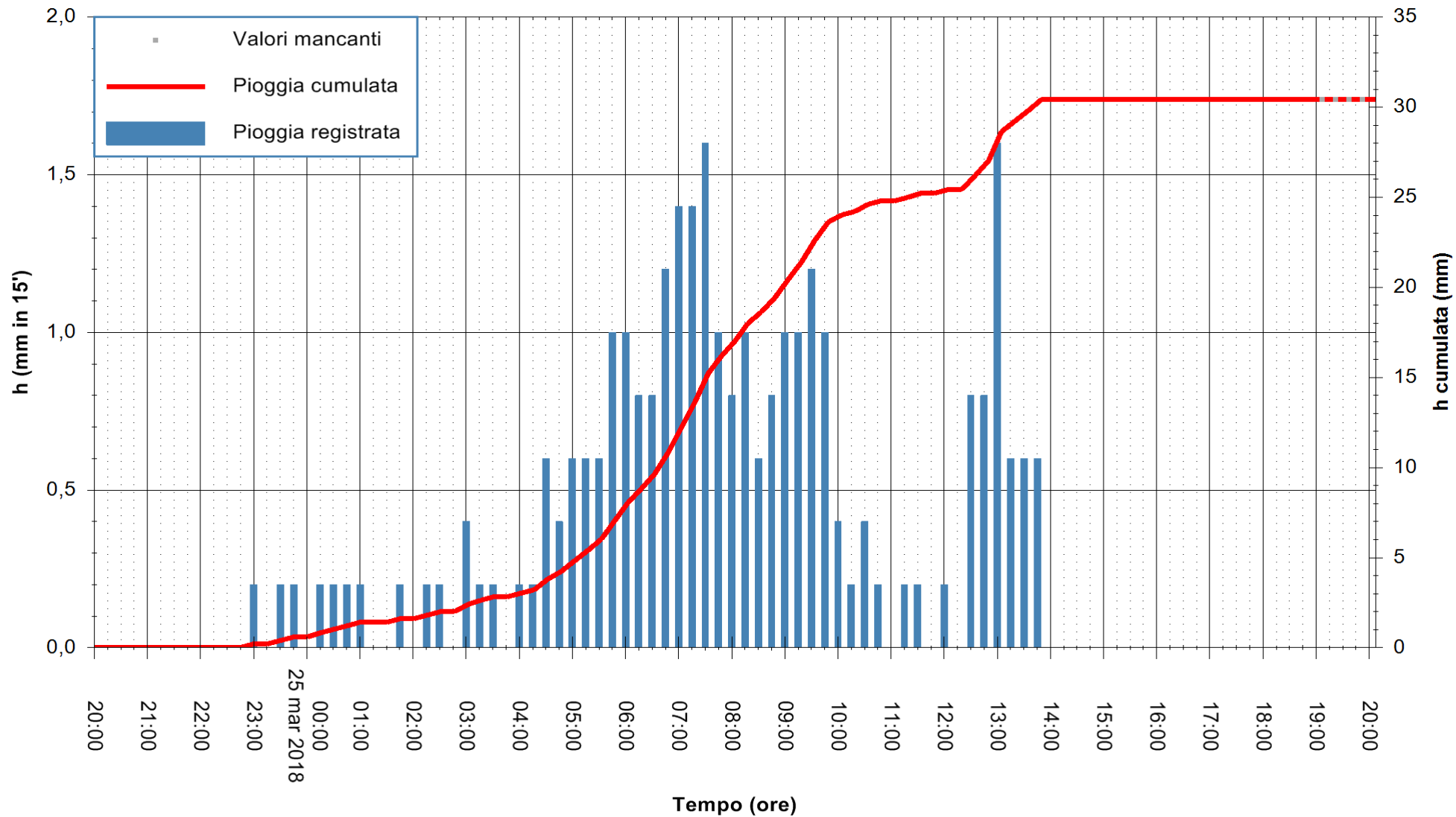

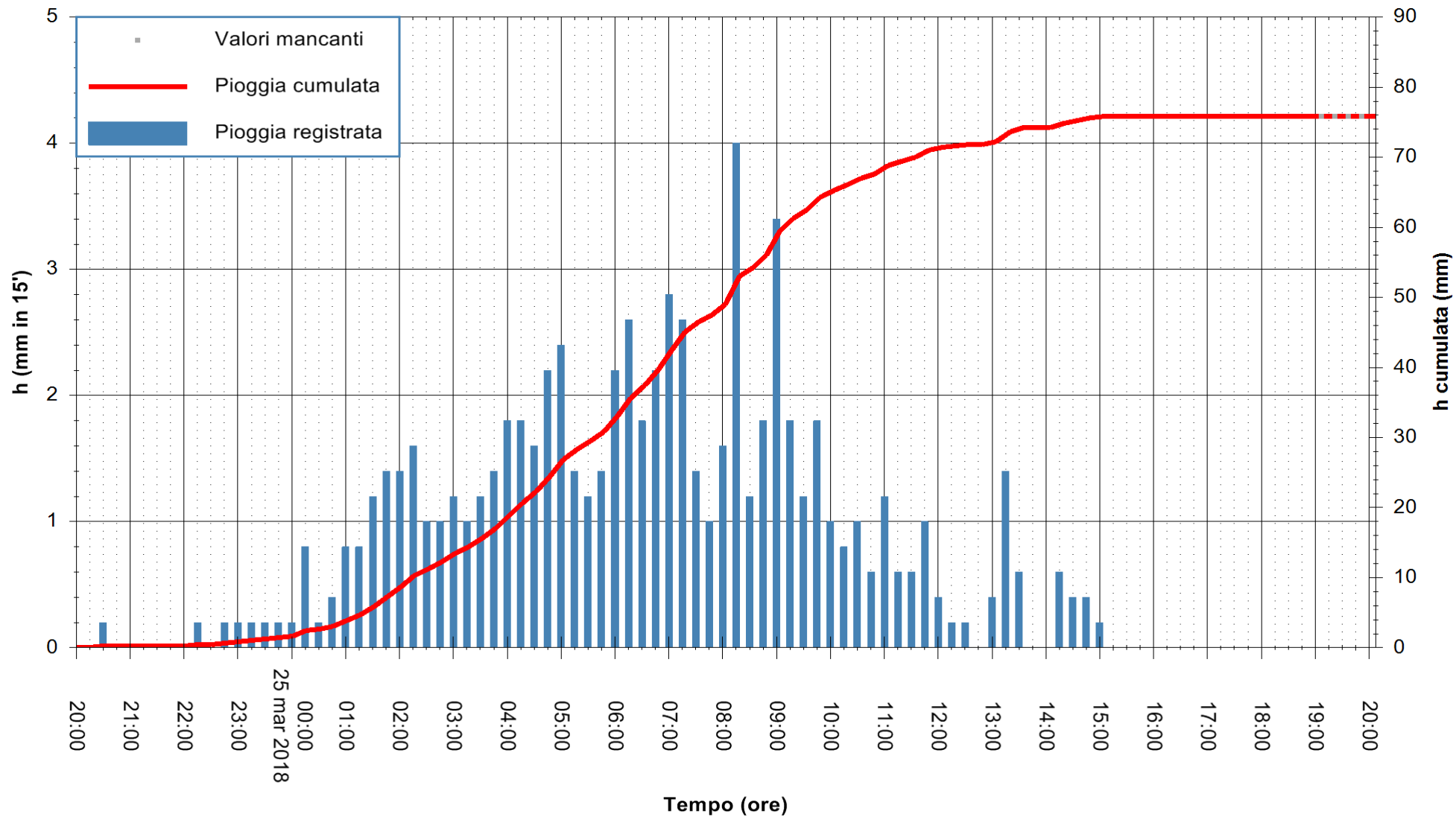

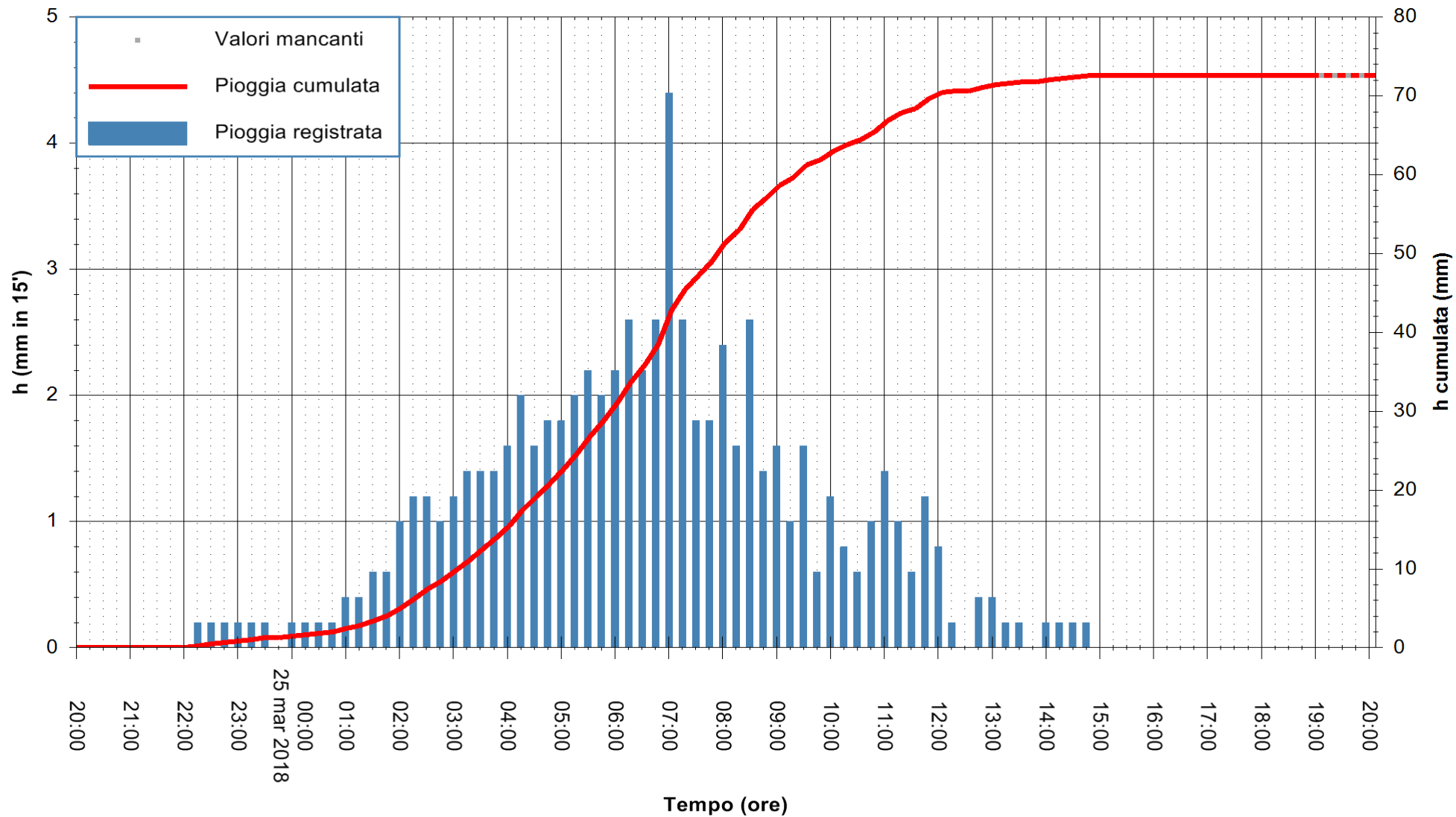

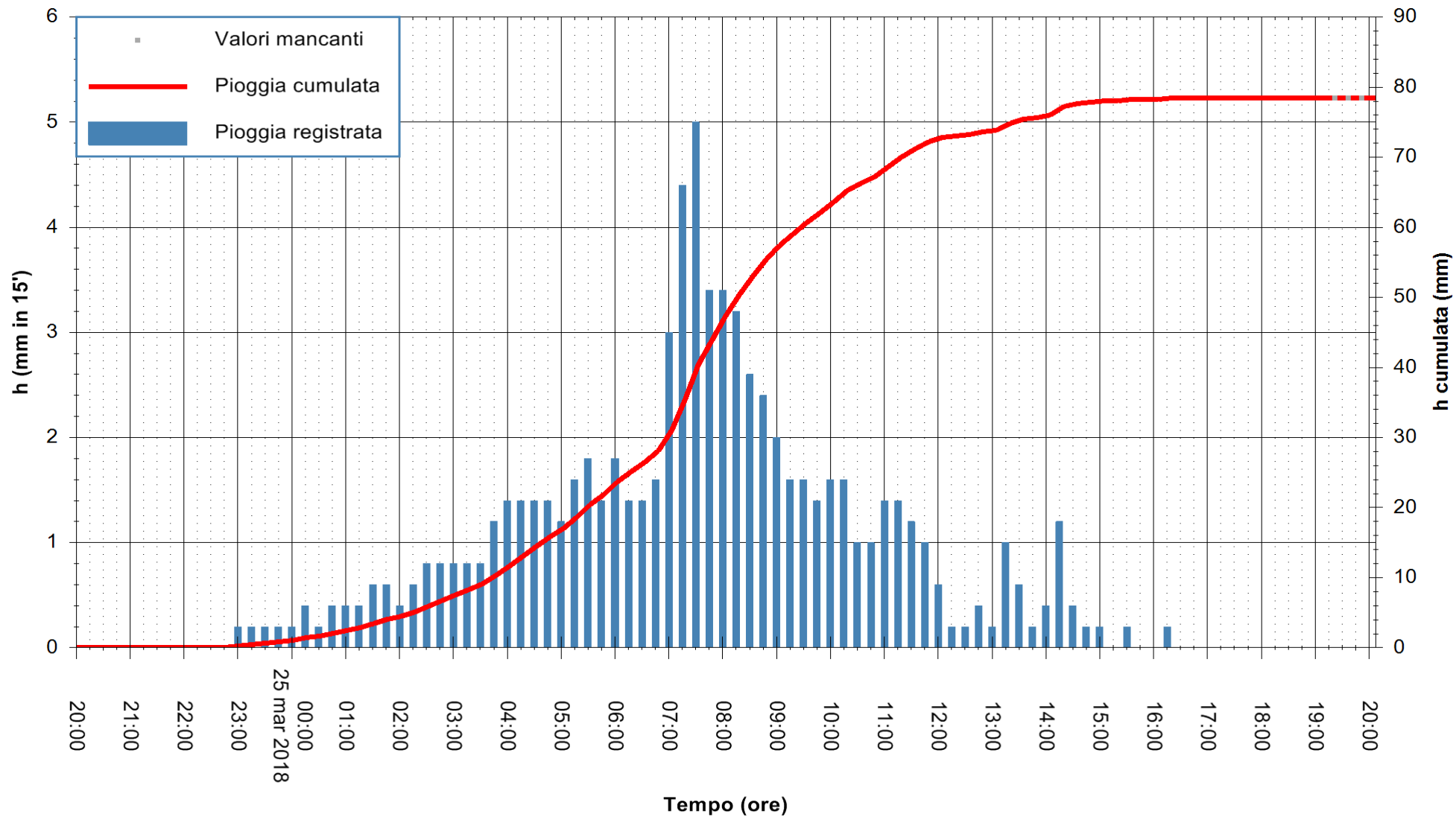

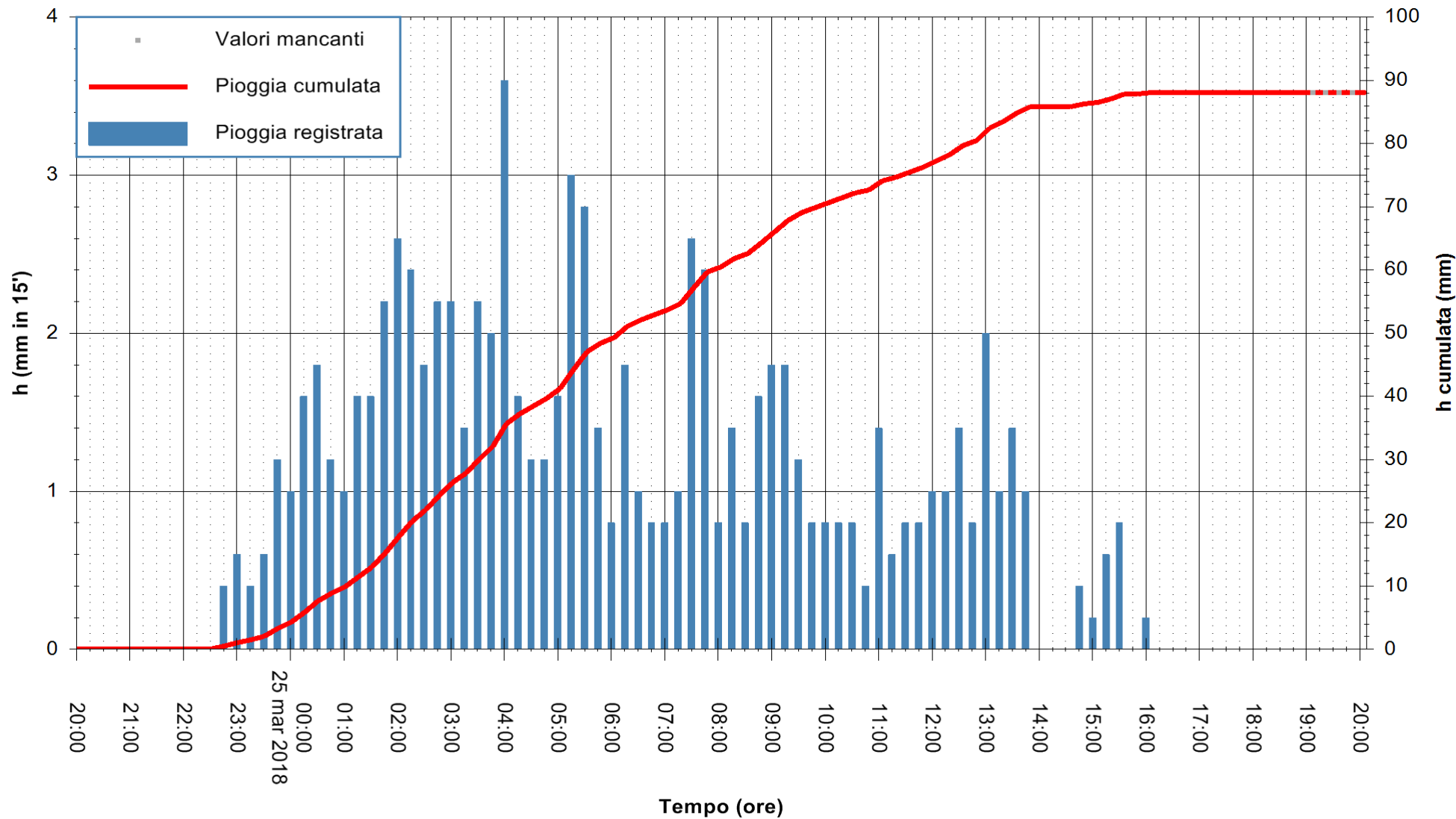

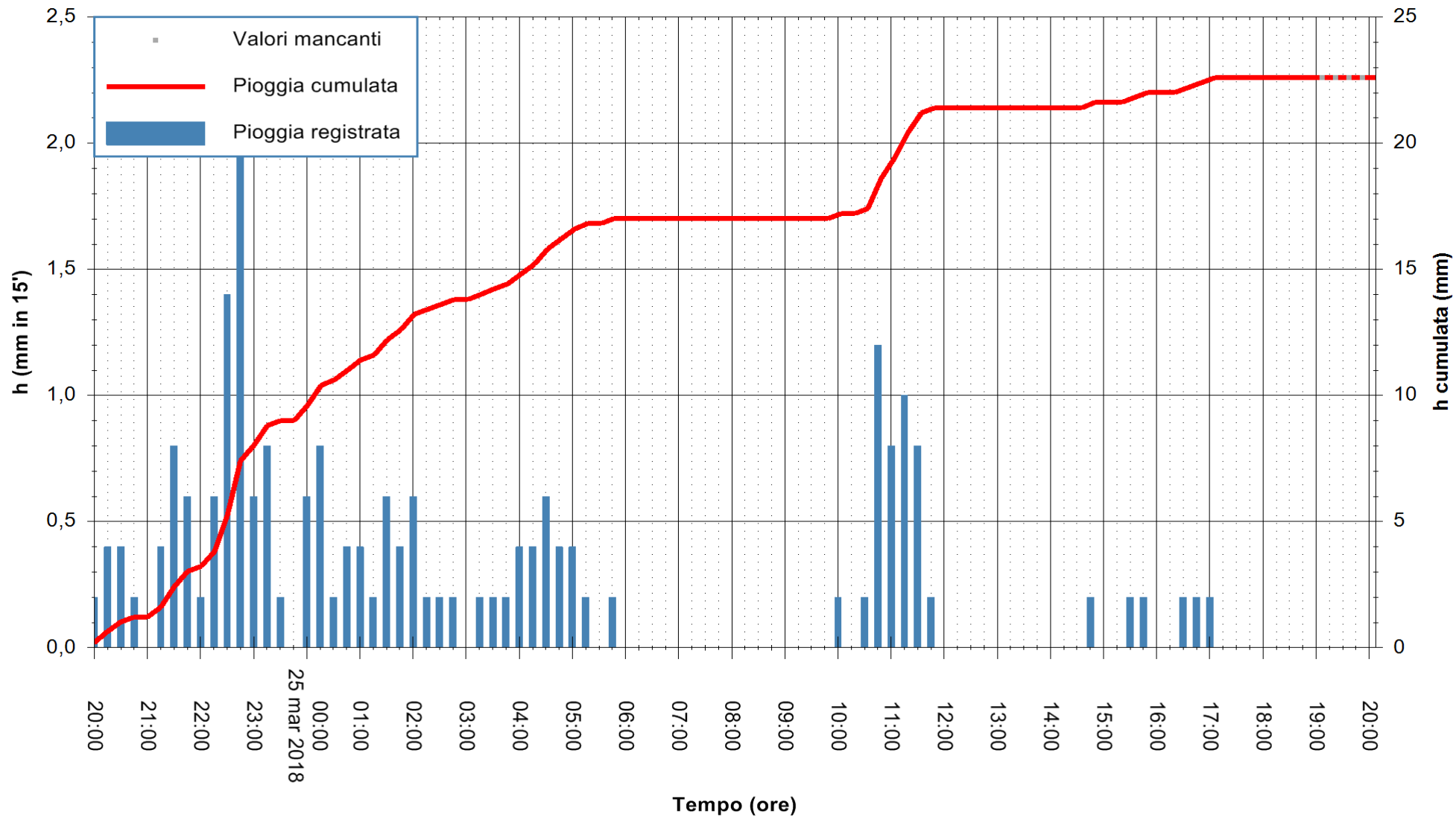



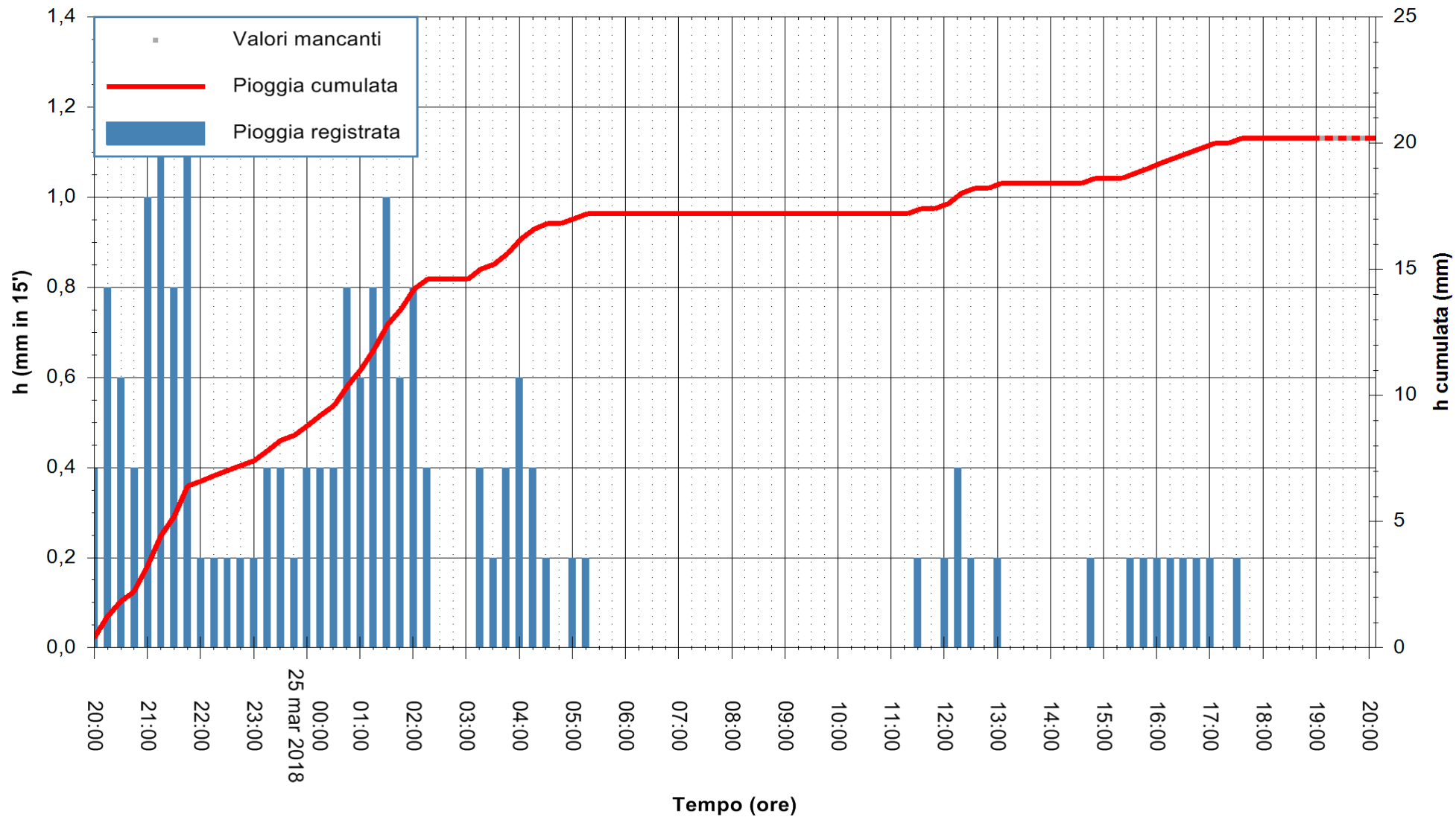

Stazione pluviometrica Porto Pino  
 Area IS PILLONIS  
**Pioggia registrata nelle ultime 24 ore**  
 Estrazione dati delle ore 20:47 del 25/03/2018  
 Ultimo dato disponibile: 25/03/2018 alle 19:10



ARPAS  
 F.to il Dirigente Responsabile  
 Dott. Giuseppe Bianco

REGIONE AUTÒNOMA DE SARDIGNA  
 REGIONE AUTONOMA DELLA SARDEGNA

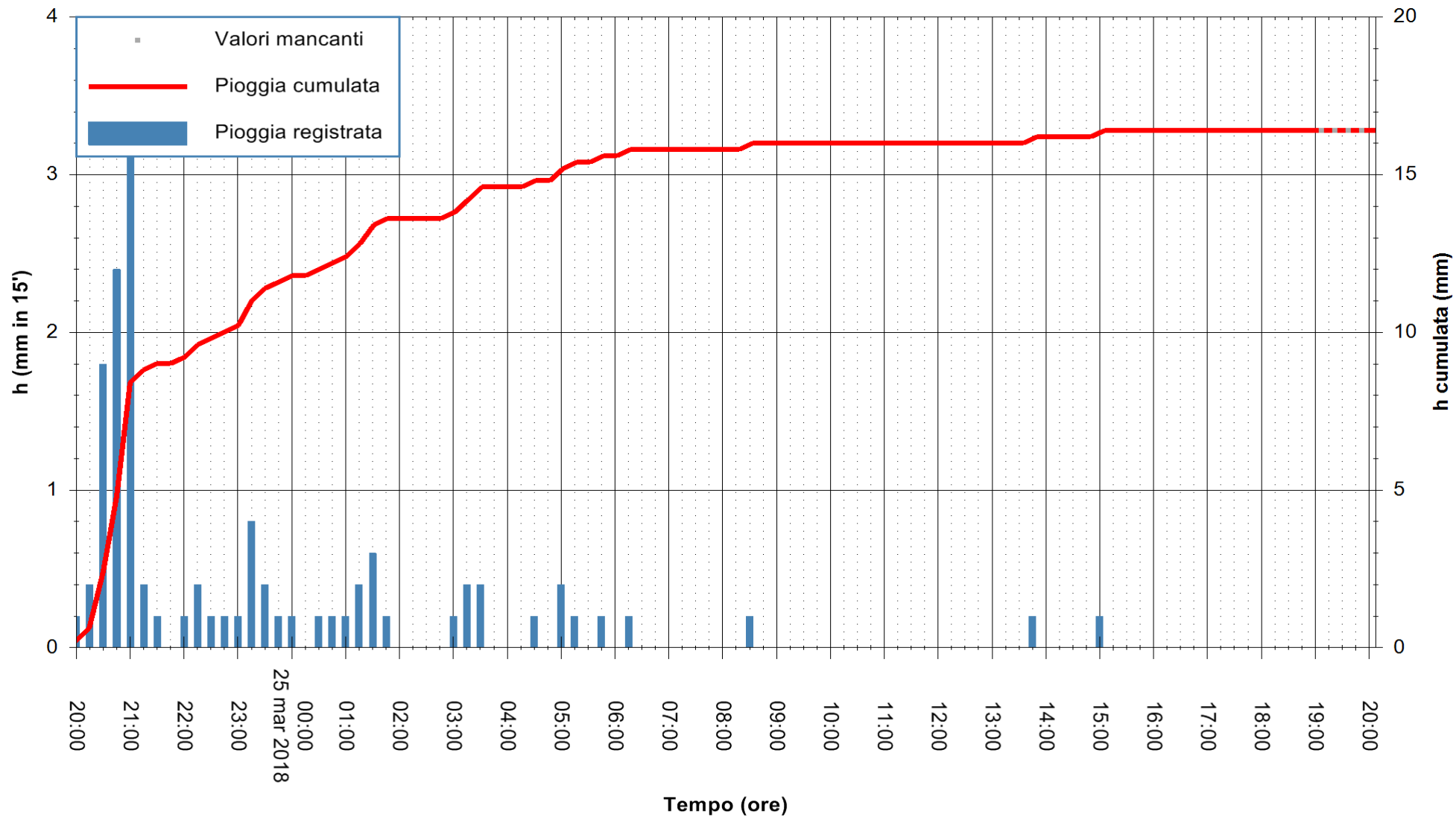

Stazione pluviometrica Pula  
Area PISTA DI PATTINAGGIO  
Pioggia registrata nelle ultime 24 ore  
Estrazione dati delle ore 20:47 del 25/03/2018  
Ultimo dato disponibile: 25/03/2018 alle 19:10



ARPAS  
F.to il Dirigente Responsabile  
Dott. Giuseppe Bianco

REGIONE AUTONOMA DE SARDIGNA  
REGIONE AUTONOMA DELLA SARDEGNA

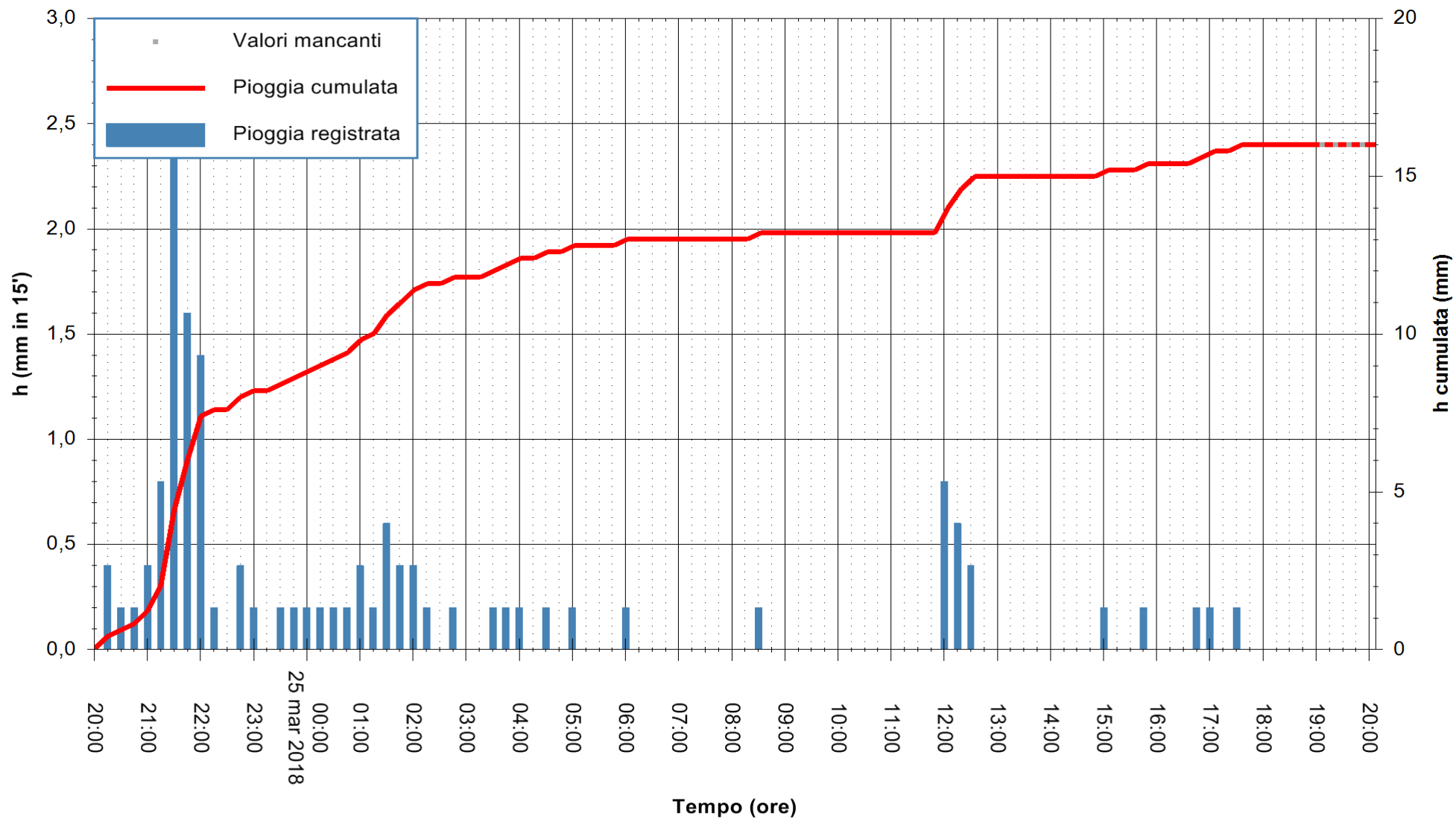

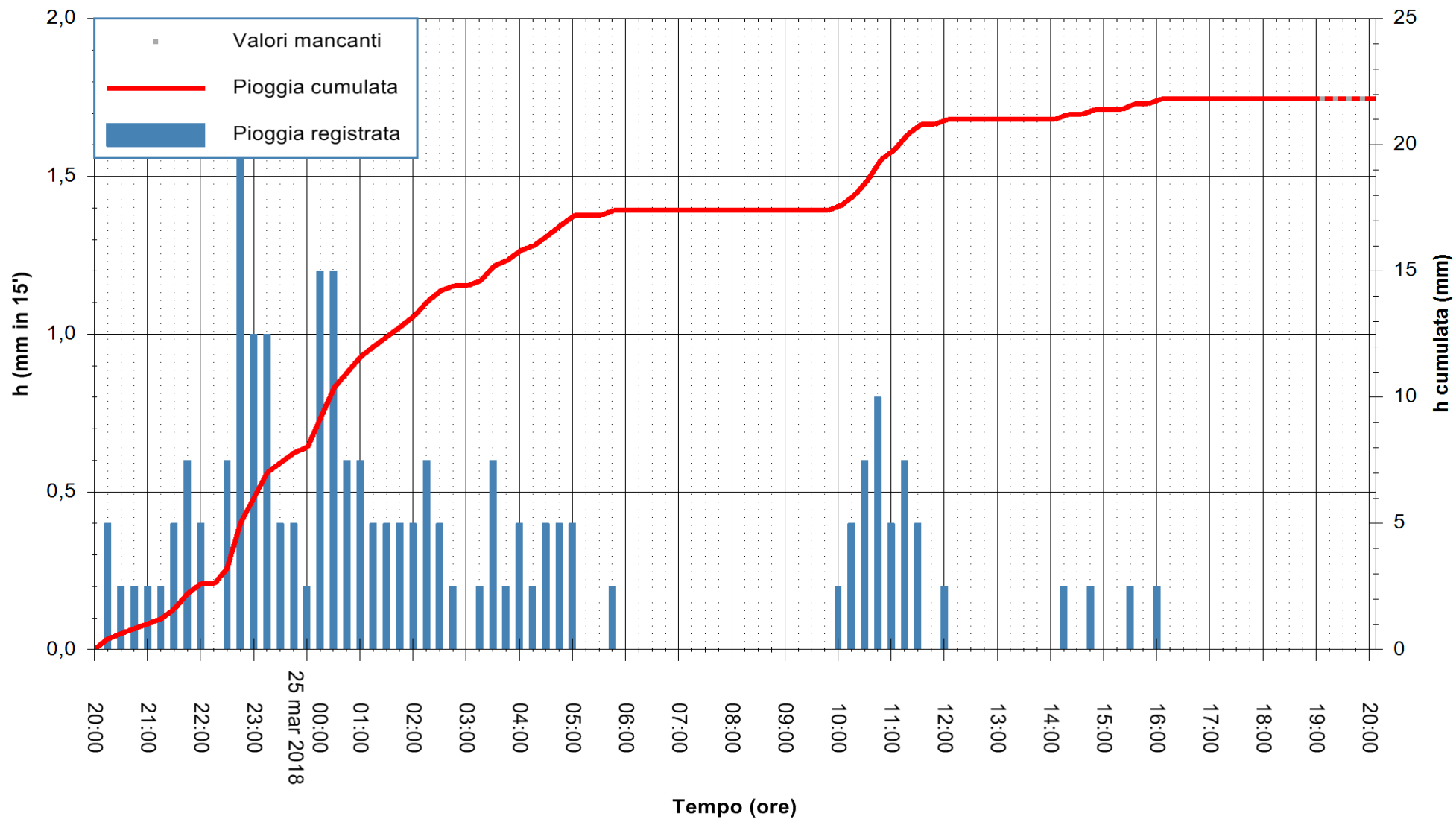

Stazione pluviometrica Aglientu  
Area AGLIENTU  
Pioggia registrata nelle ultime 24 ore  
Estrazione dati delle ore 20:47 del 25/03/2018  
Ultimo dato disponibile: 25/03/2018 alle 19:00



ARPAS  
F.to il Dirigente Responsabile  
Dott. Giuseppe Bianco

REGIONE AUTONOMA DE SARDIGNA  
REGIONE AUTONOMA DELLA SARDEGNA

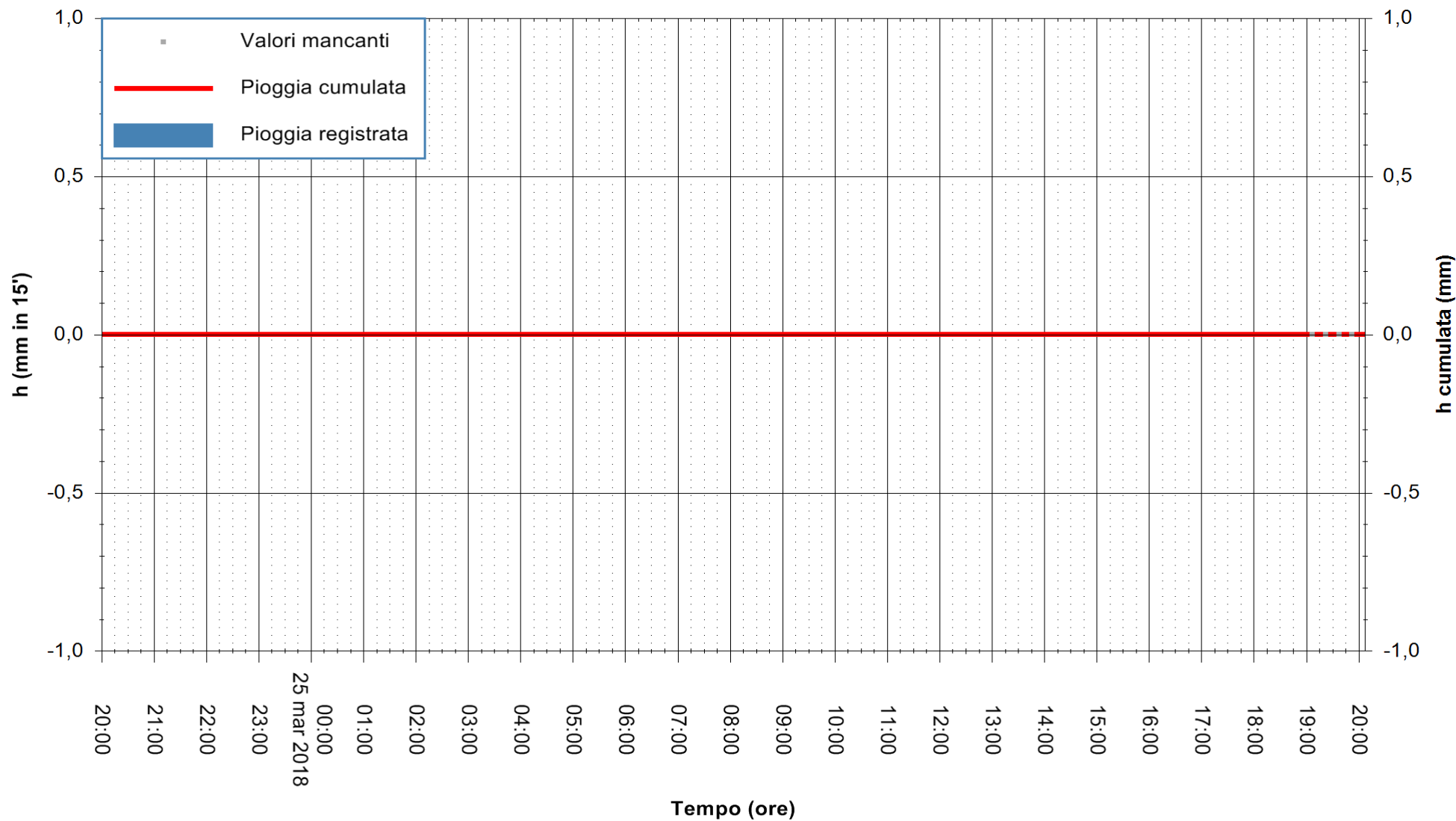

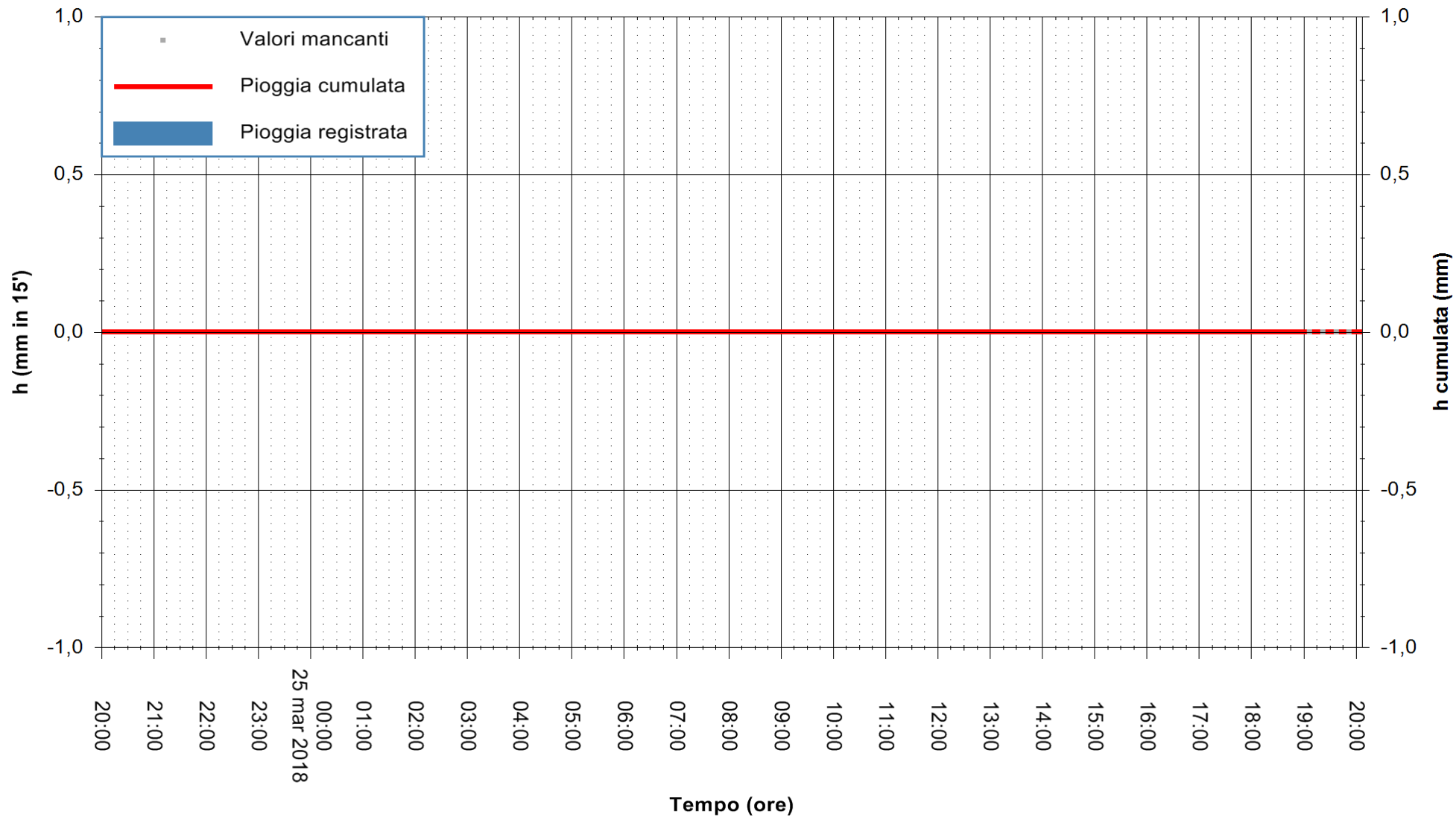

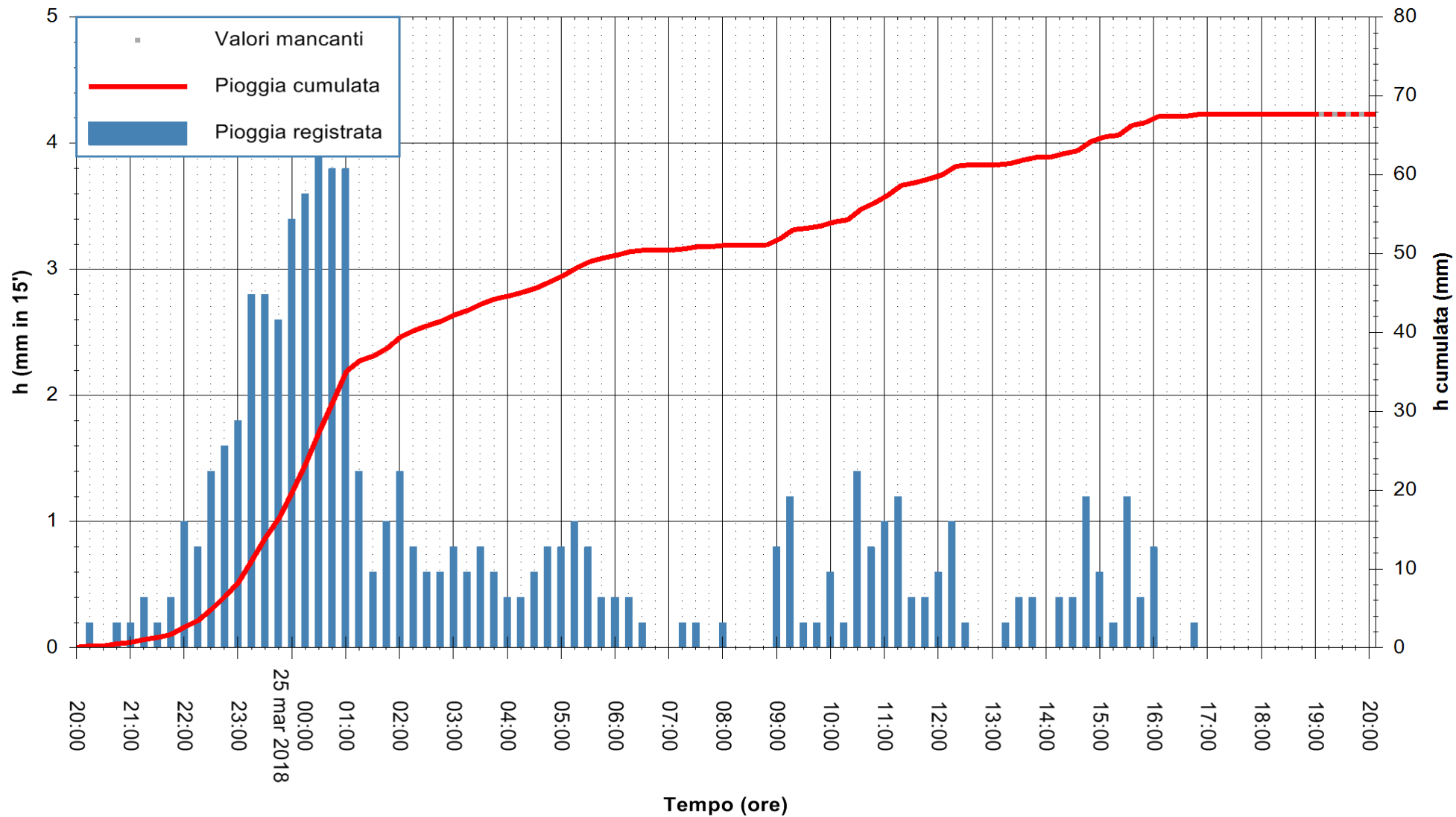

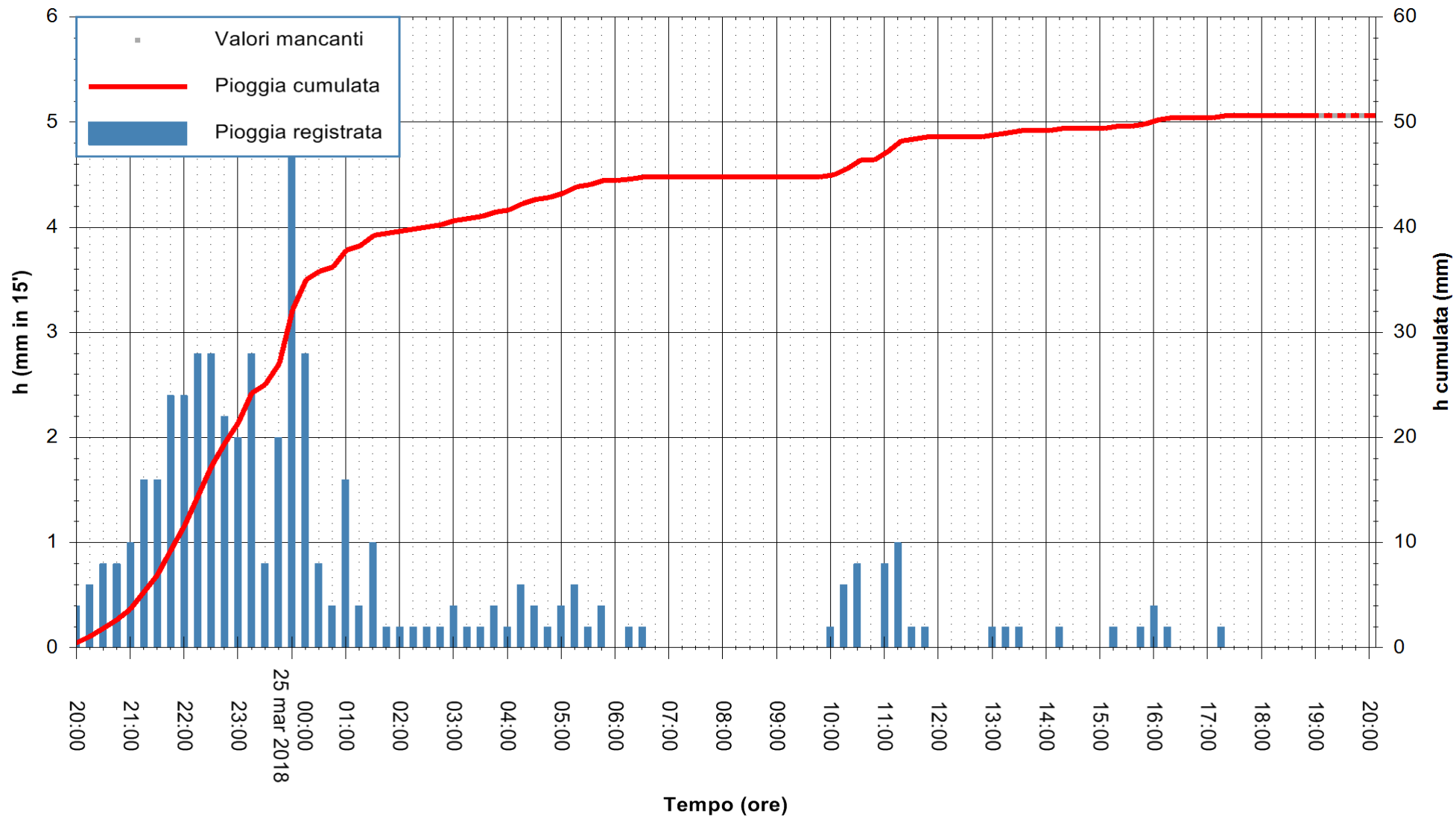



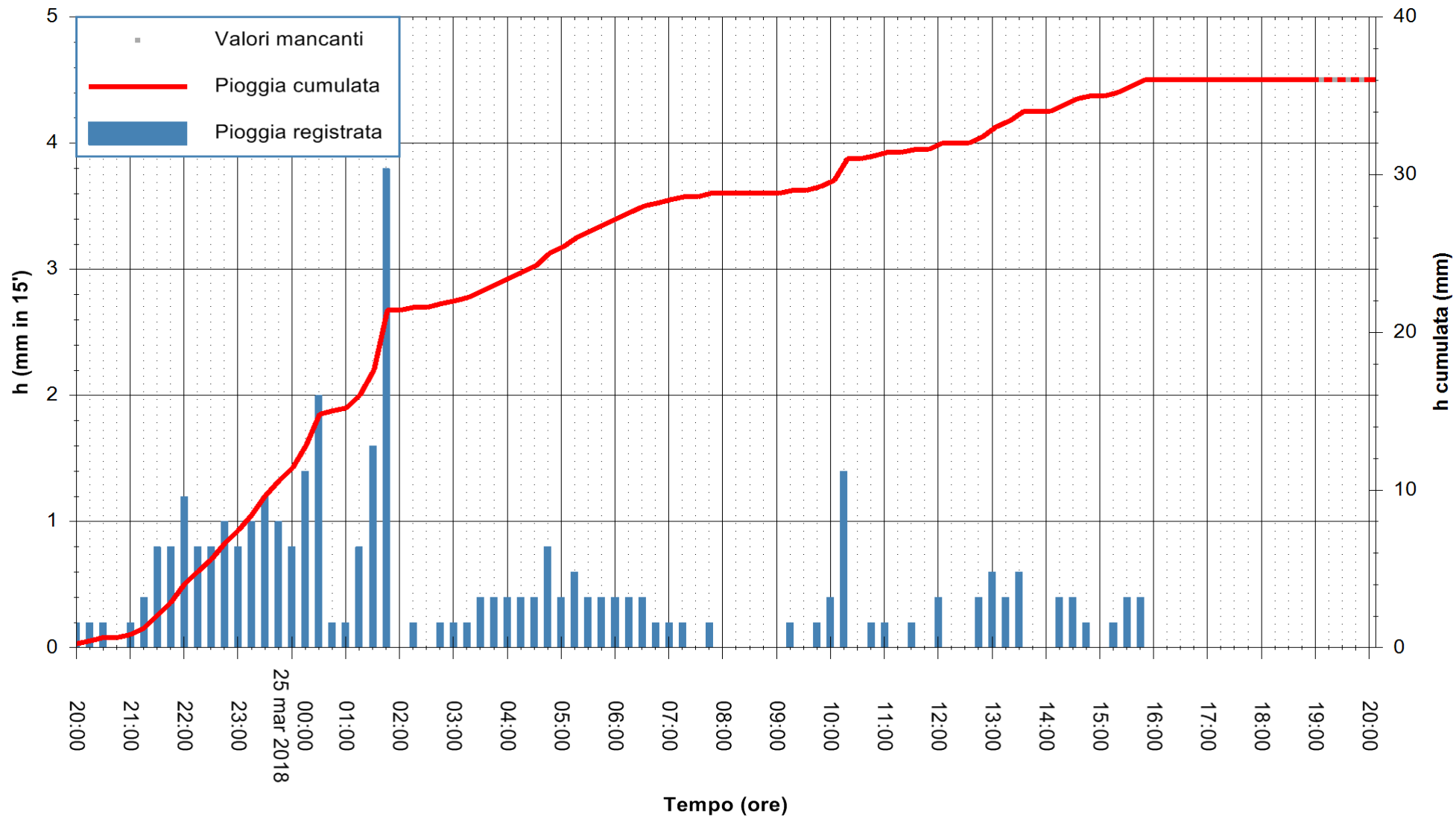

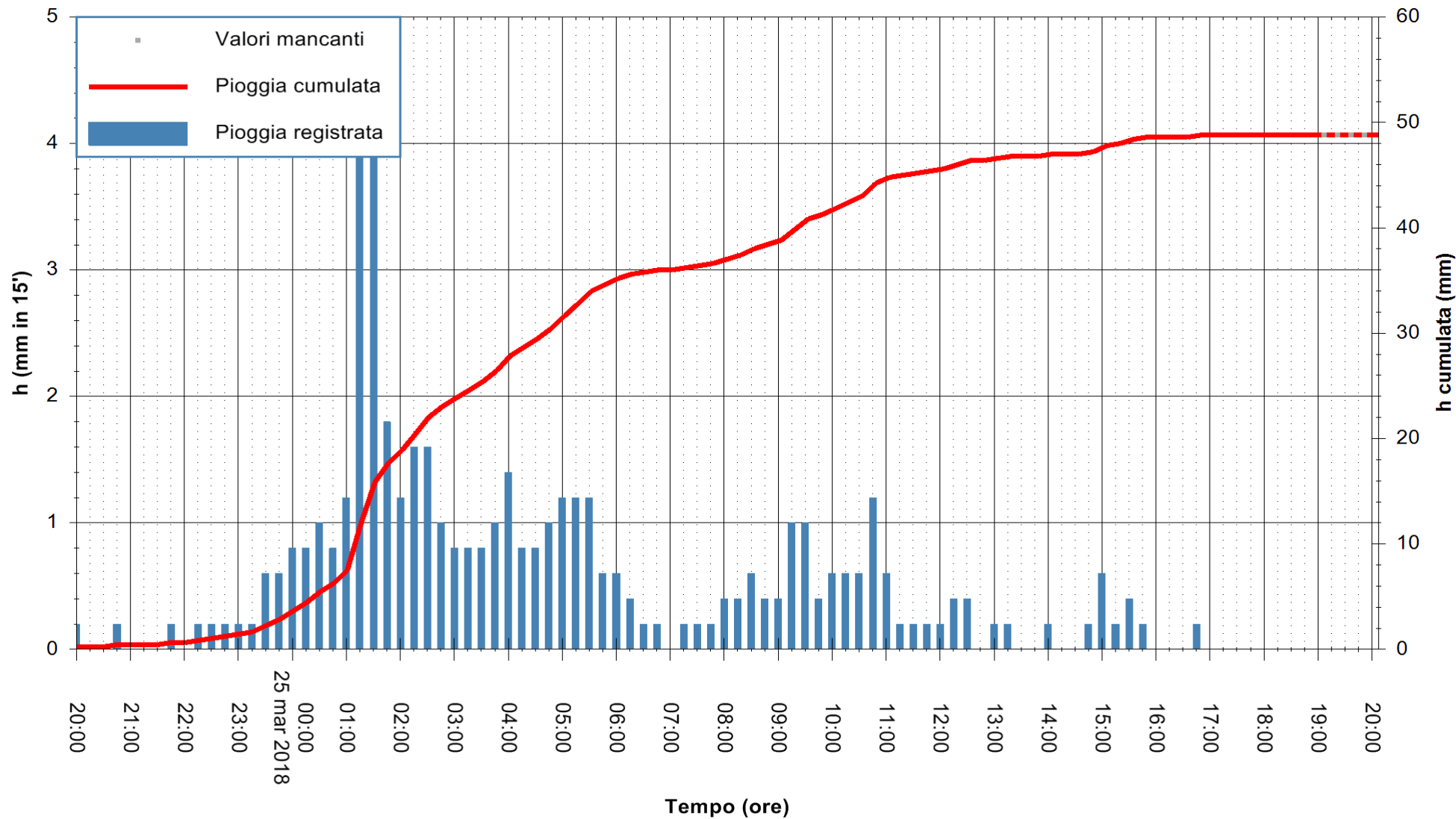

Stazione pluviometrica Flumentepido  
 Area FLUMETEPIDO  
 Pioggia registrata nelle ultime 24 ore  
 Estrazione dati delle ore 20:47 del 25/03/2018  
 Ultimo dato disponibile: 25/03/2018 alle 19:10



ARPAS  
 F.to il Dirigente Responsabile  
 Dott. Giuseppe Bianco

REGIONE AUTÒNOMA DE SARDIGNA  
 REGIONE AUTONOMA DELLA SARDEGNA

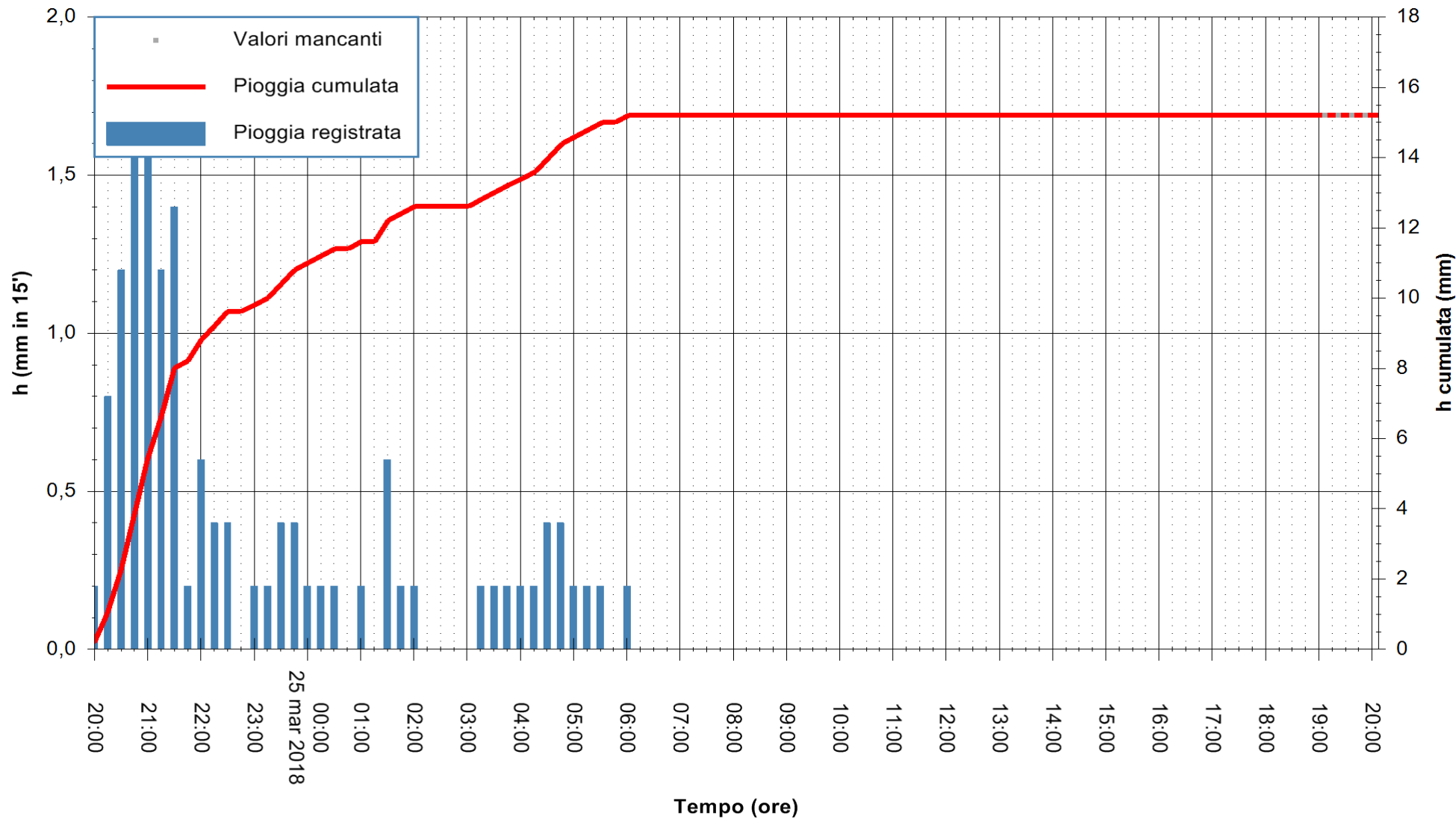

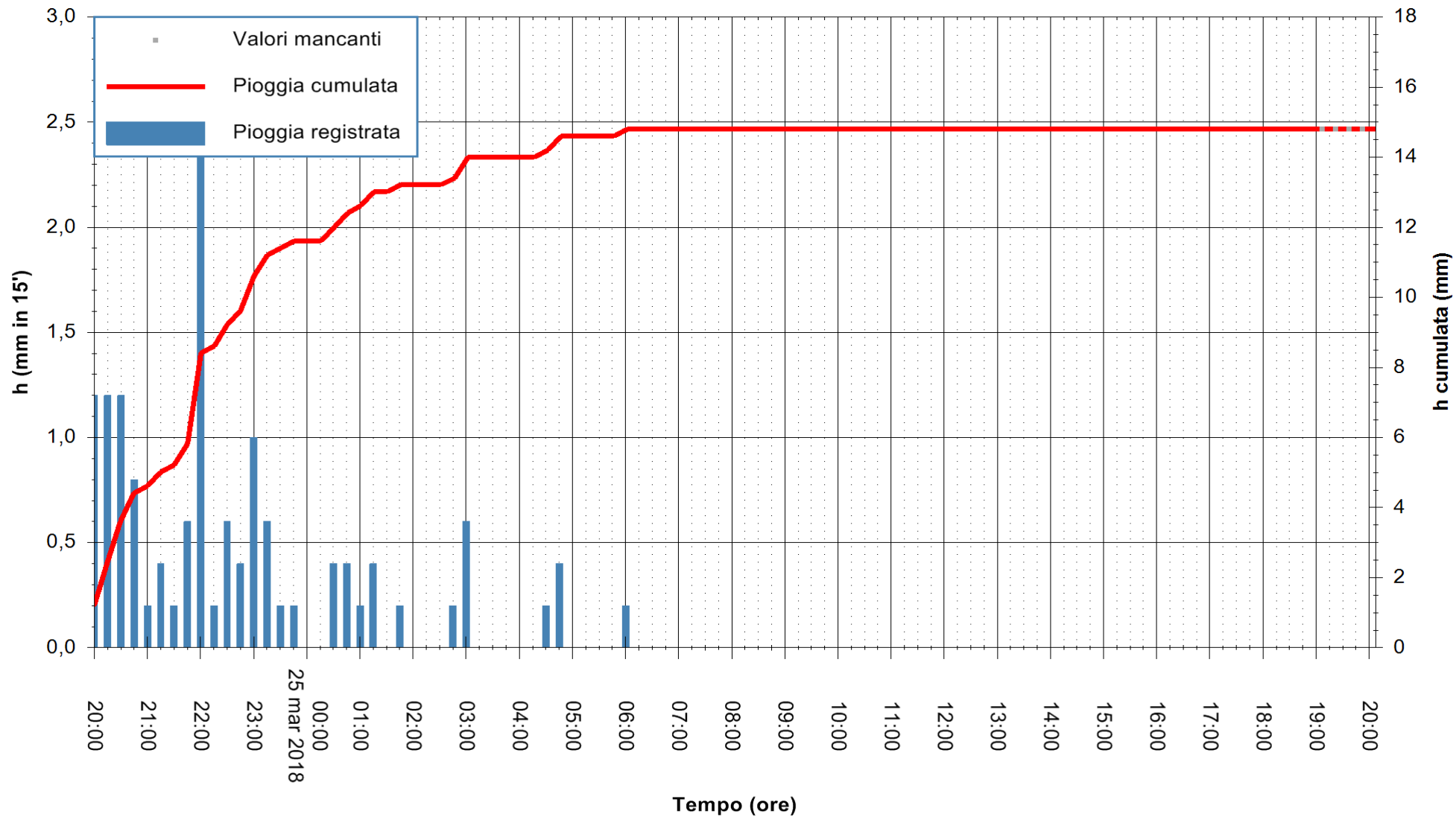

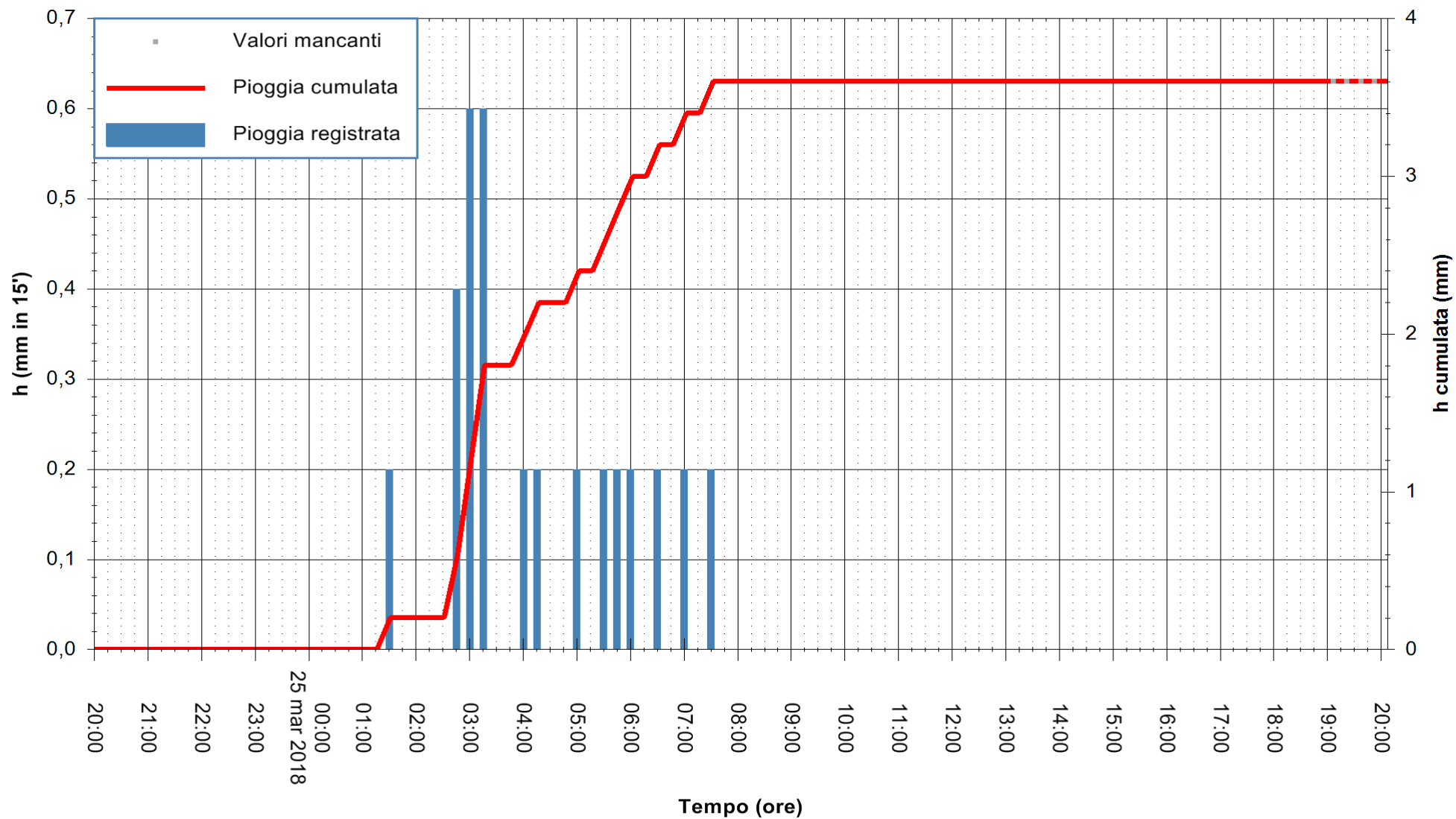

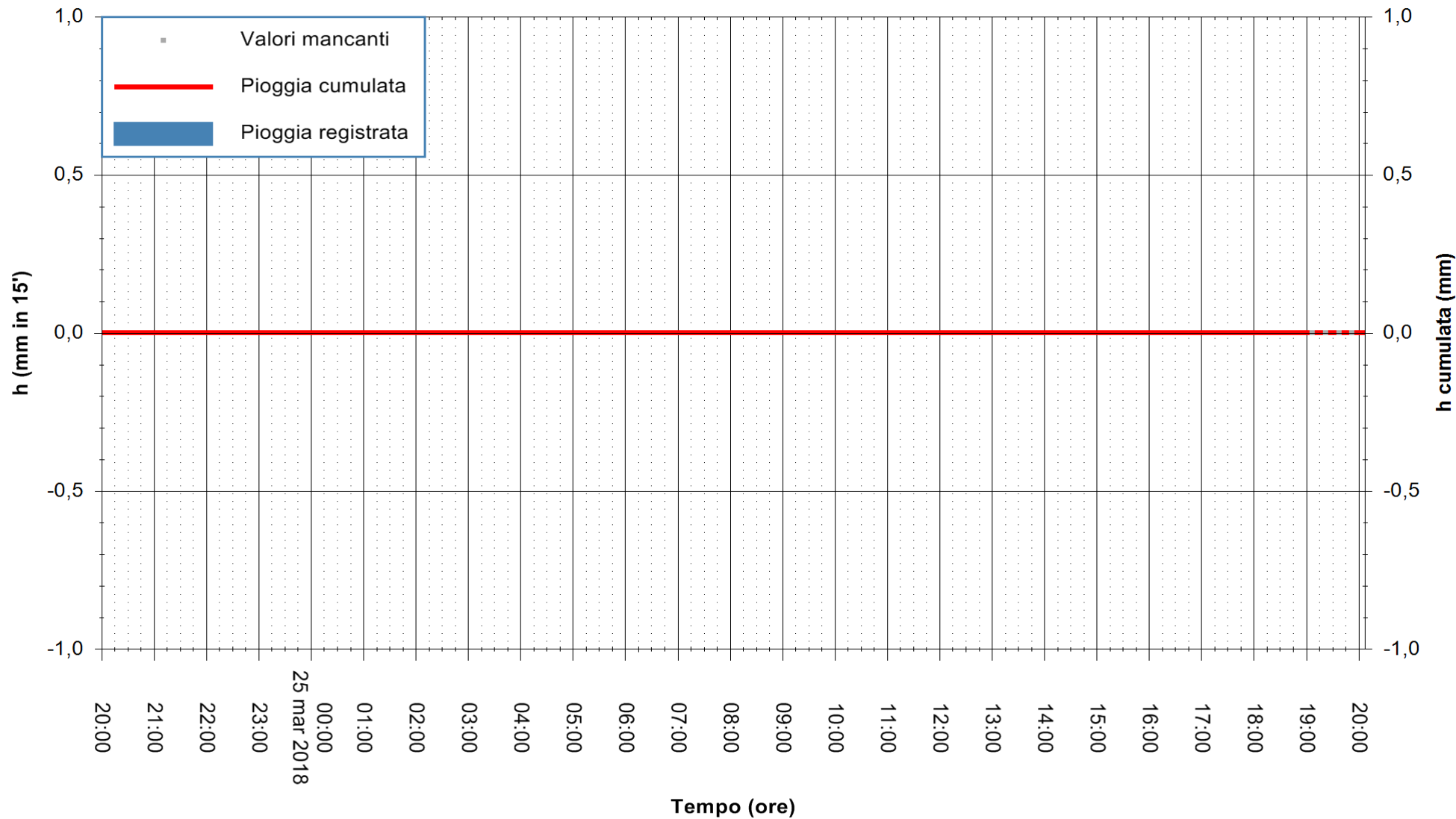

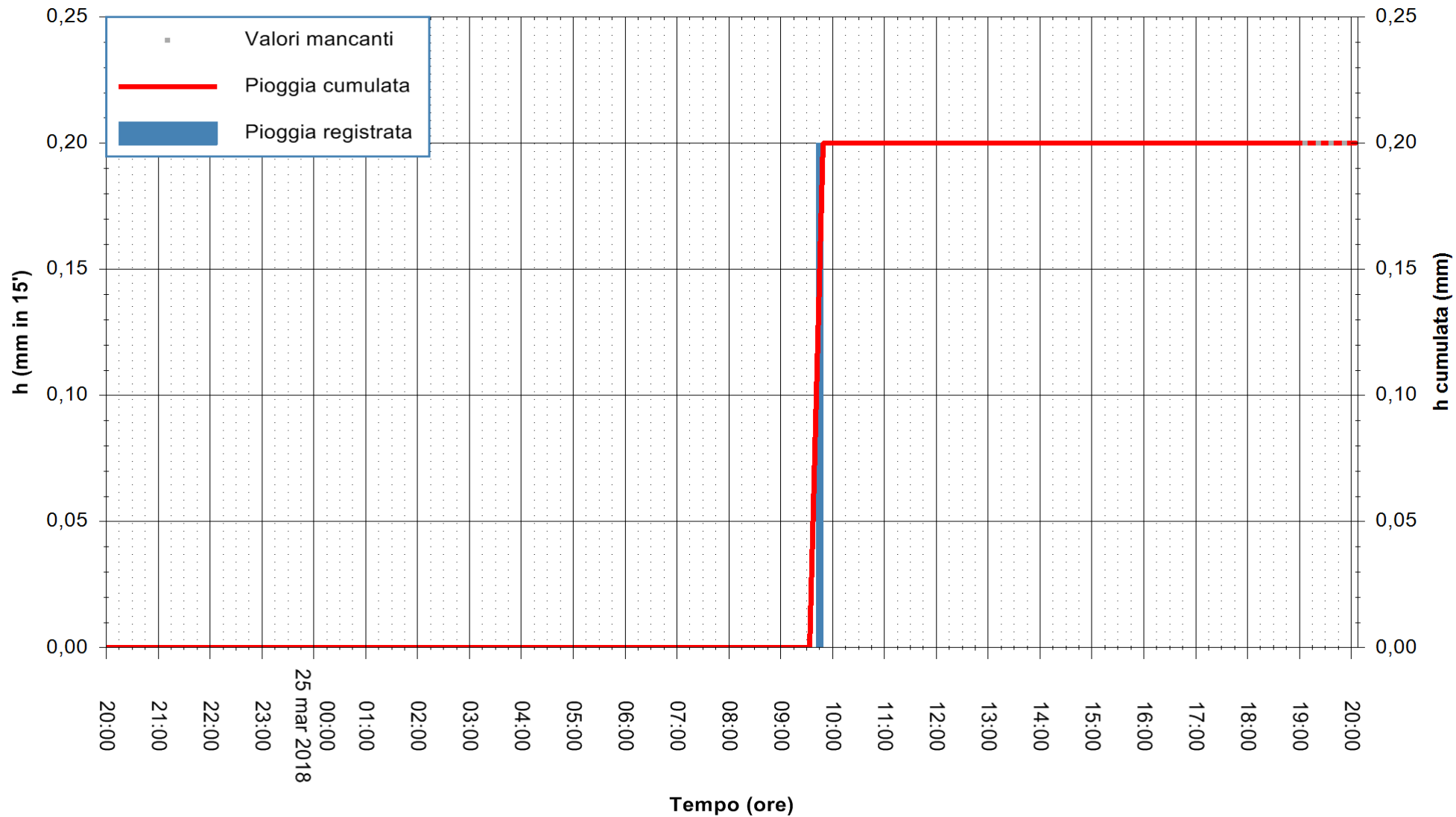

Stazione pluviometrica Ossoni  
Area MONTE OSSONI  
Pioggia registrata nelle ultime 24 ore  
Estrazione dati delle ore 20:47 del 25/03/2018  
Ultimo dato disponibile: 25/03/2018 alle 19:00



ARPAS  
F.to il Dirigente Responsabile  
Dott. Giuseppe Bianco

REGIONE AUTÒNOMA DE SARDIGNA  
REGIONE AUTONOMA DELLA SARDEGNA

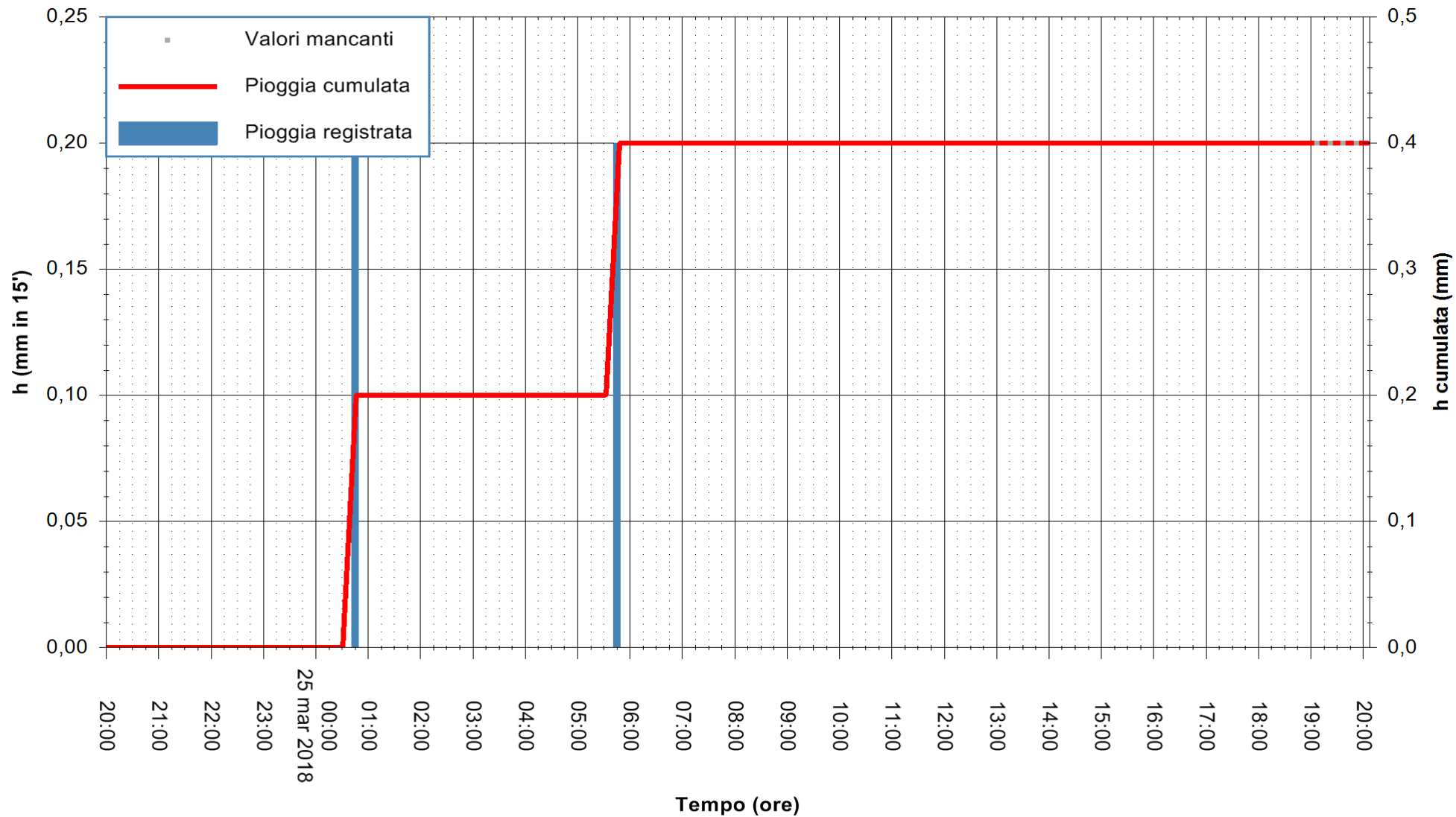



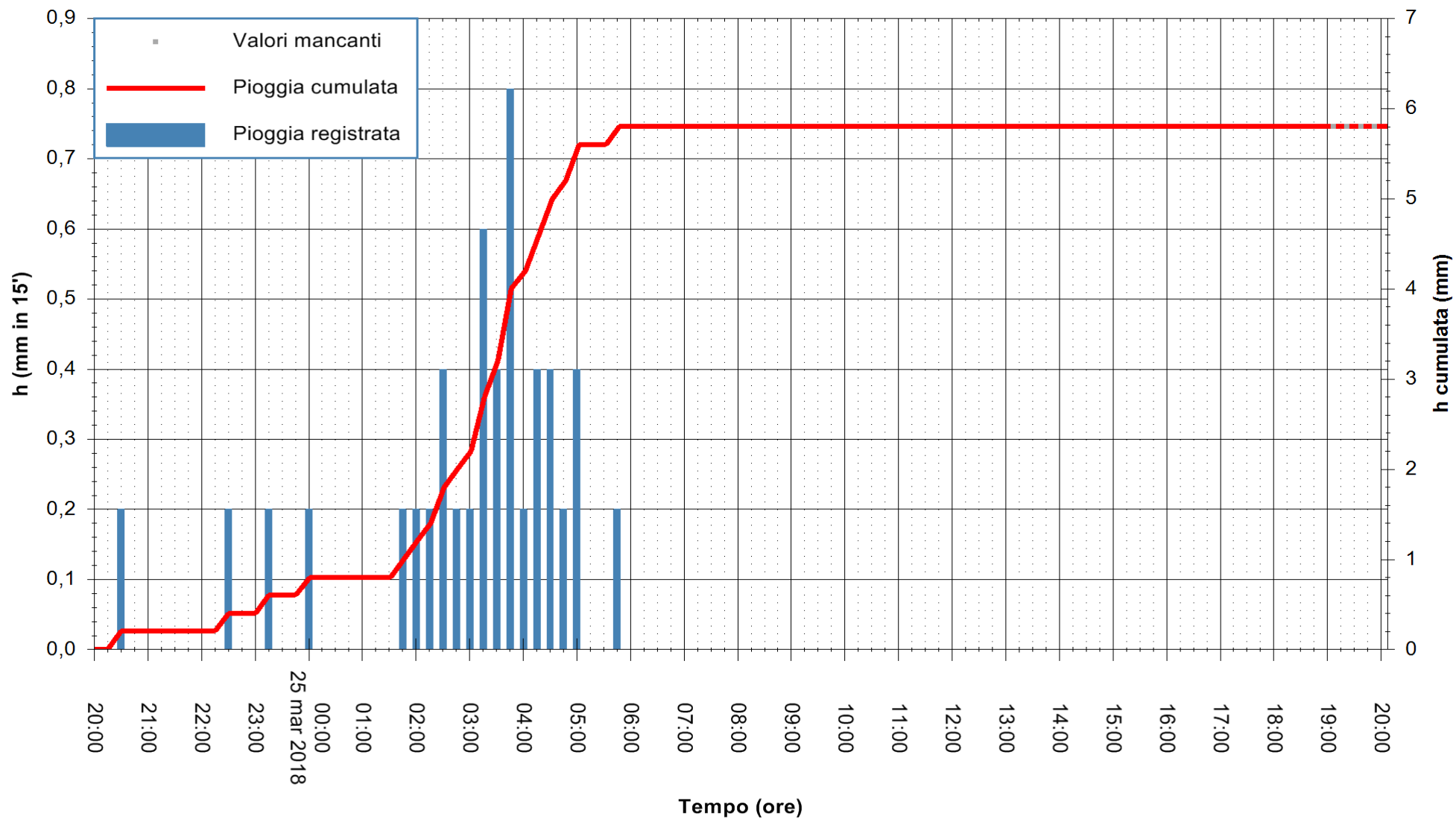

Stazione pluviometrica Stintino  
 Area PUNTA DE S' AQUILA  
 Pioggia registrata nelle ultime 24 ore  
 Estrazione dati delle ore 20:47 del 25/03/2018  
 Ultimo dato disponibile: 25/03/2018 alle 19:10



ARPAS  
 F.to il Dirigente Responsabile  
 Dott. Giuseppe Bianco

REGIONE AUTONOMA DE SARDIGNA  
 REGIONE AUTONOMA DELLA SARDEGNA

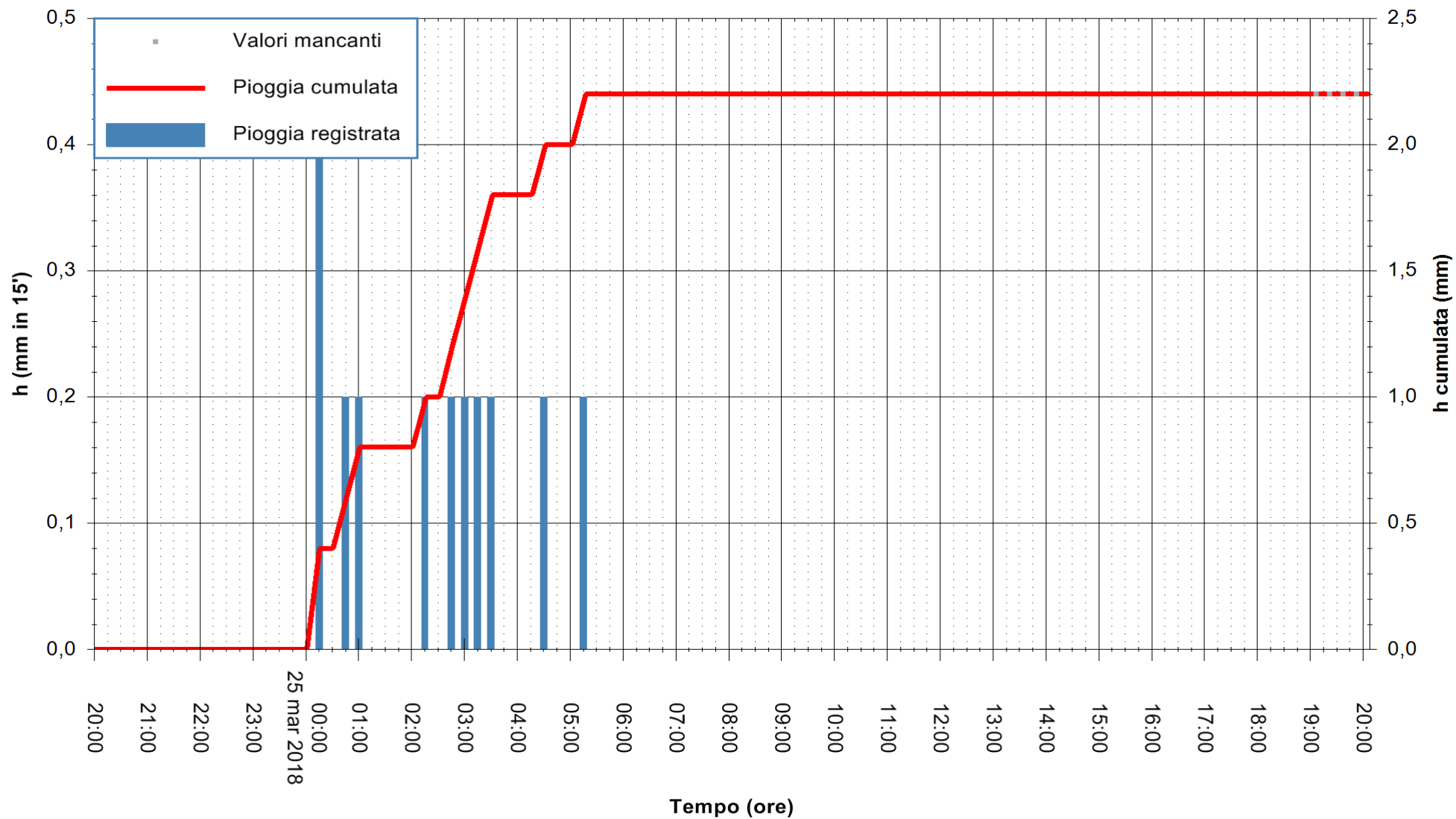

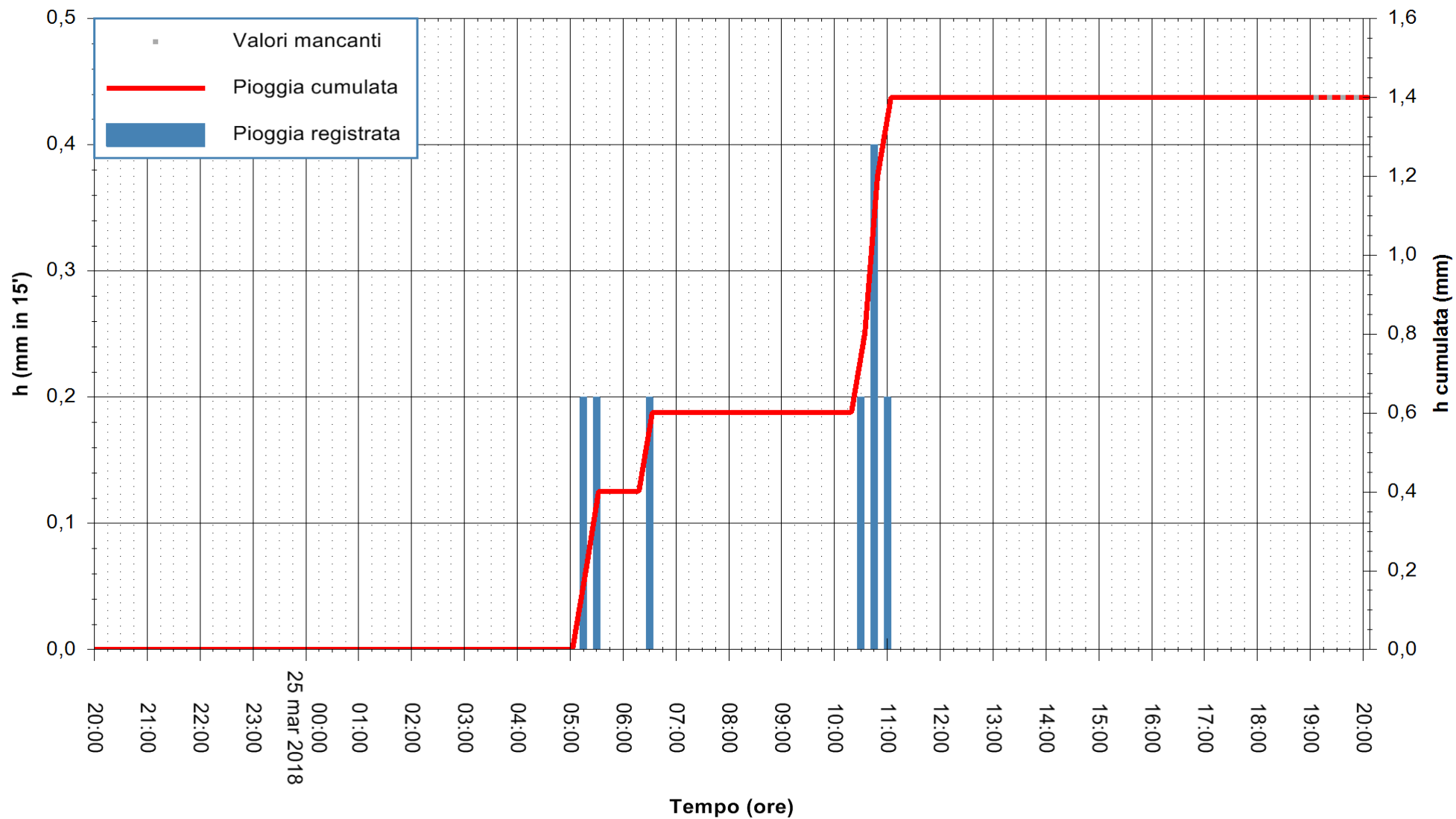

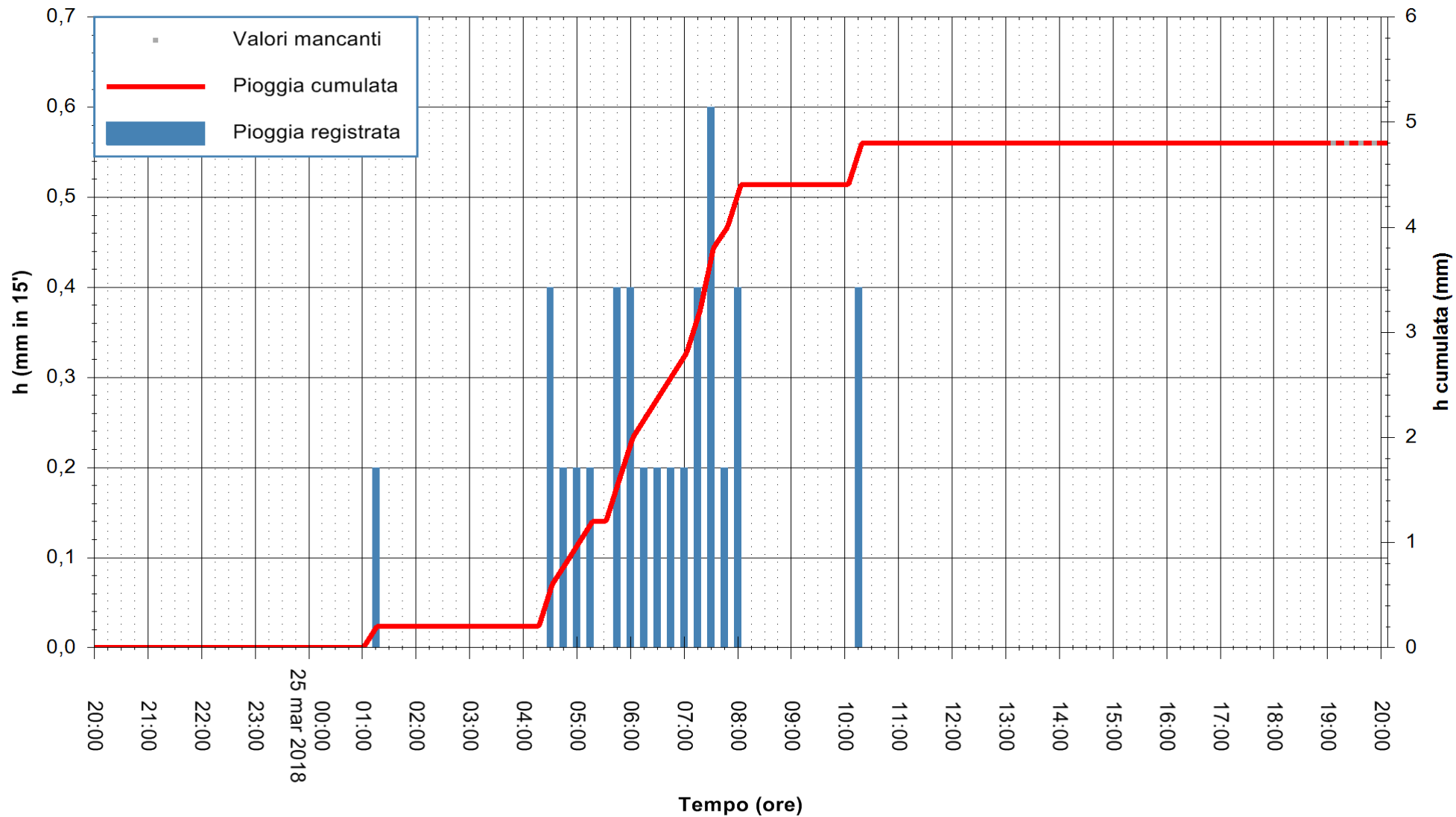

Stazione pluviometrica Badde Urbara  
 Area BADDE URBARA  
 Pioggia registrata nelle ultime 24 ore  
 Estrazione dati delle ore 20:47 del 25/03/2018  
 Ultimo dato disponibile: 25/03/2018 alle 19:00



ARPAS  
 F.to il Dirigente Responsabile  
 Dott. Giuseppe Bianco

REGIONE AUTÒNOMA DE SARDIGNA  
 REGIONE AUTONOMA DELLA SARDEGNA

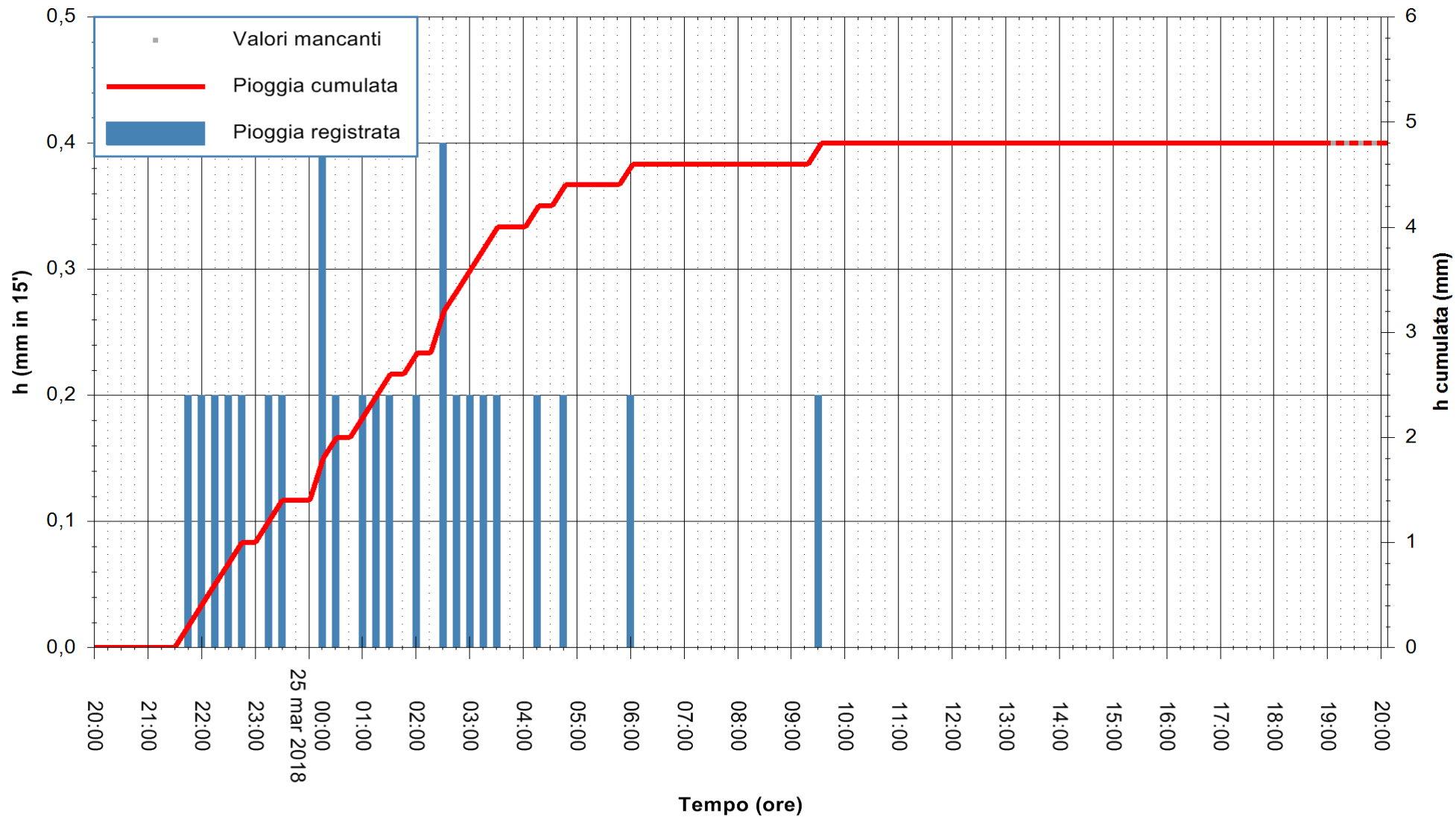

Stazione pluviometrica Bauladu  
 Area CAMPO SPORTIVO  
 Pioggia registrata nelle ultime 24 ore  
 Estrazione dati delle ore 20:47 del 25/03/2018  
 Ultimo dato disponibile: 25/03/2018 alle 19:03



ARPAS  
 F.to il Dirigente Responsabile  
 Dott. Giuseppe Bianco

REGIONE AUTÒNOMA DE SARDIGNA  
 REGIONE AUTONOMA DELLA SARDEGNA

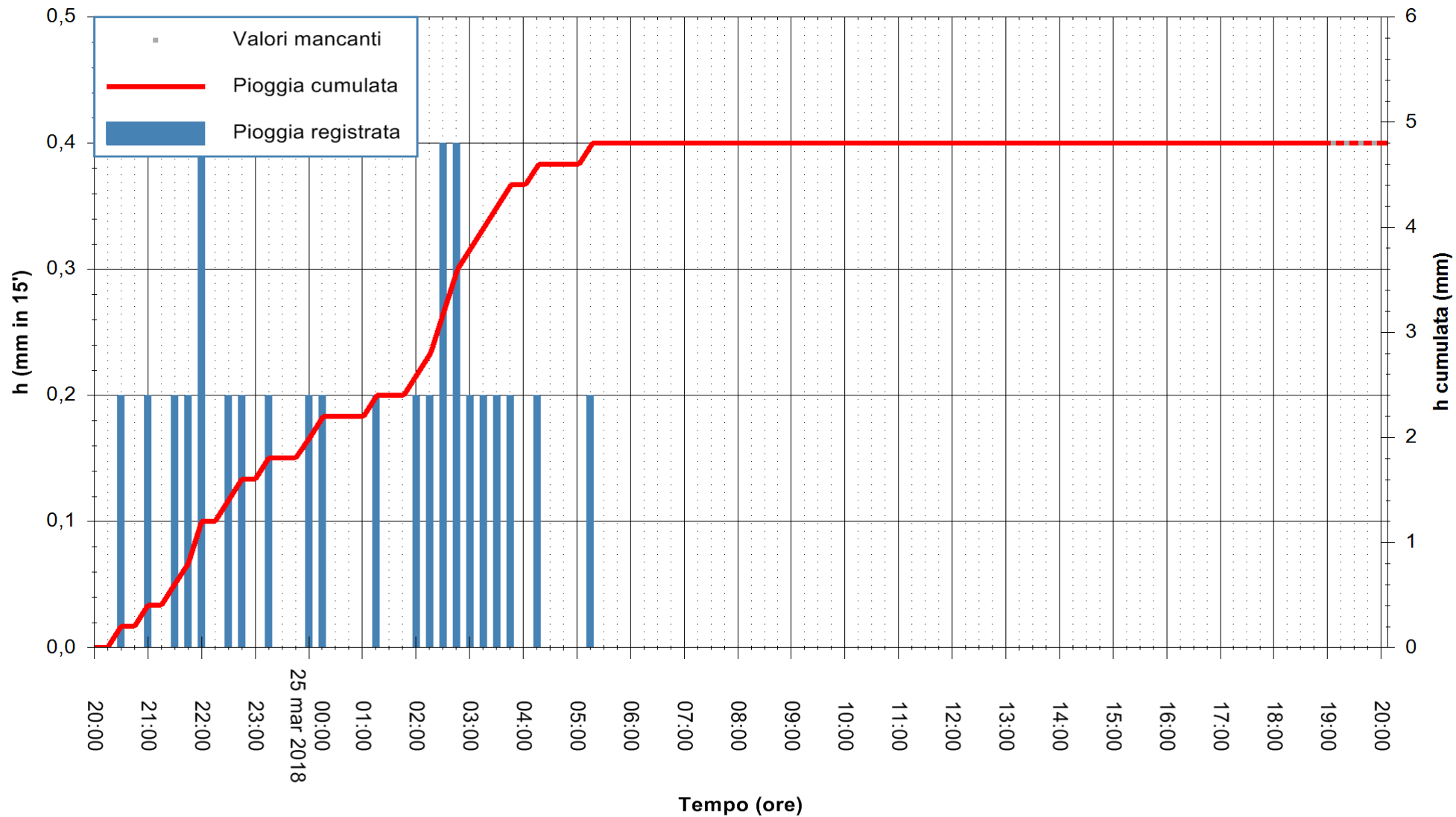

Stazione pluviometrica Oristano  
 Area TORRE GRANDE  
 Pioggia registrata nelle ultime 24 ore  
 Estrazione dati delle ore 20:47 del 25/03/2018  
 Ultimo dato disponibile: 25/03/2018 alle 19:08



ARPAS  
 F.to il Dirigente Responsabile  
 Dott. Giuseppe Bianco

REGIONE AUTÒNOMA DE SARDIGNA  
 REGIONE AUTONOMA DELLA SARDEGNA

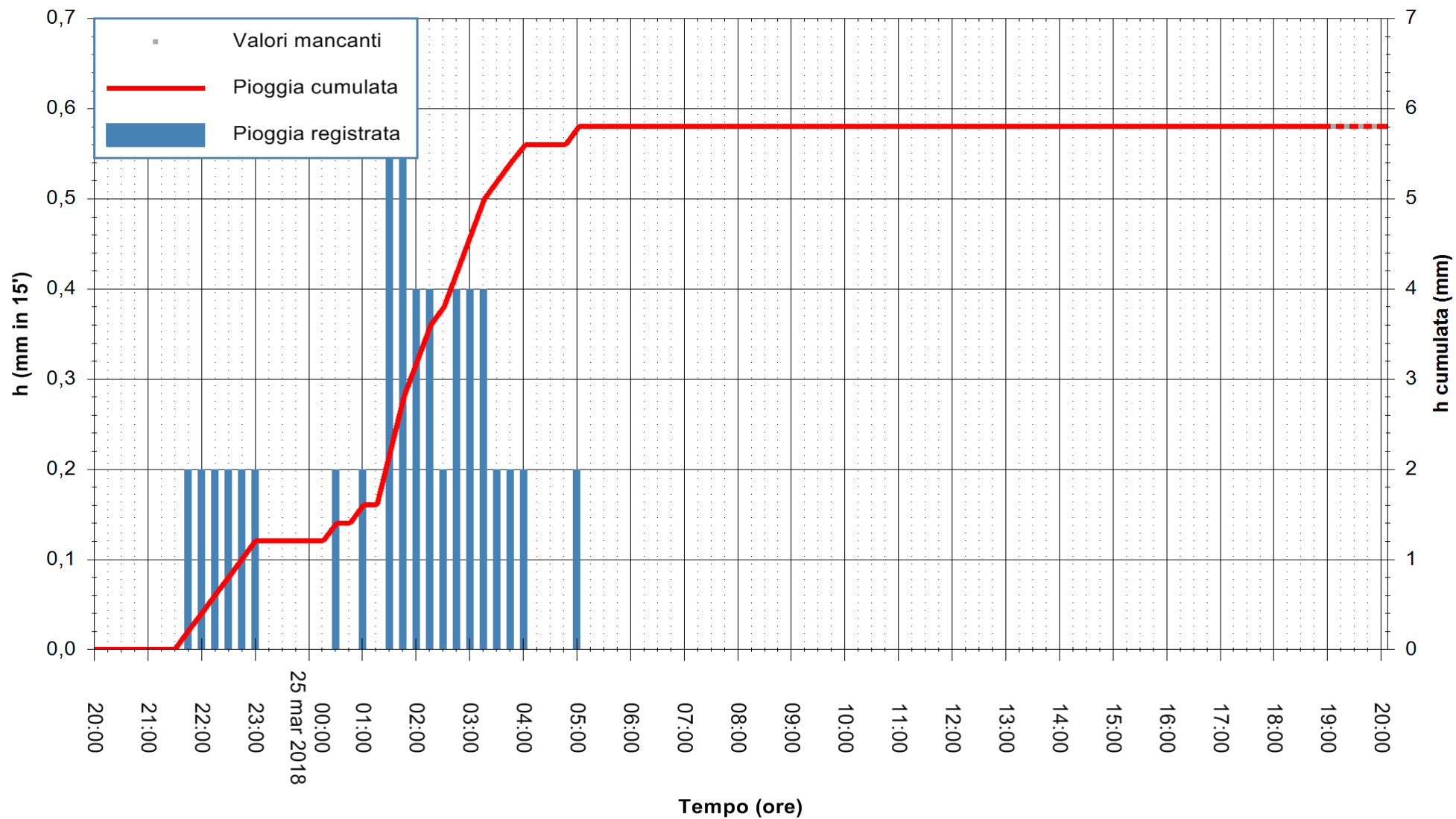

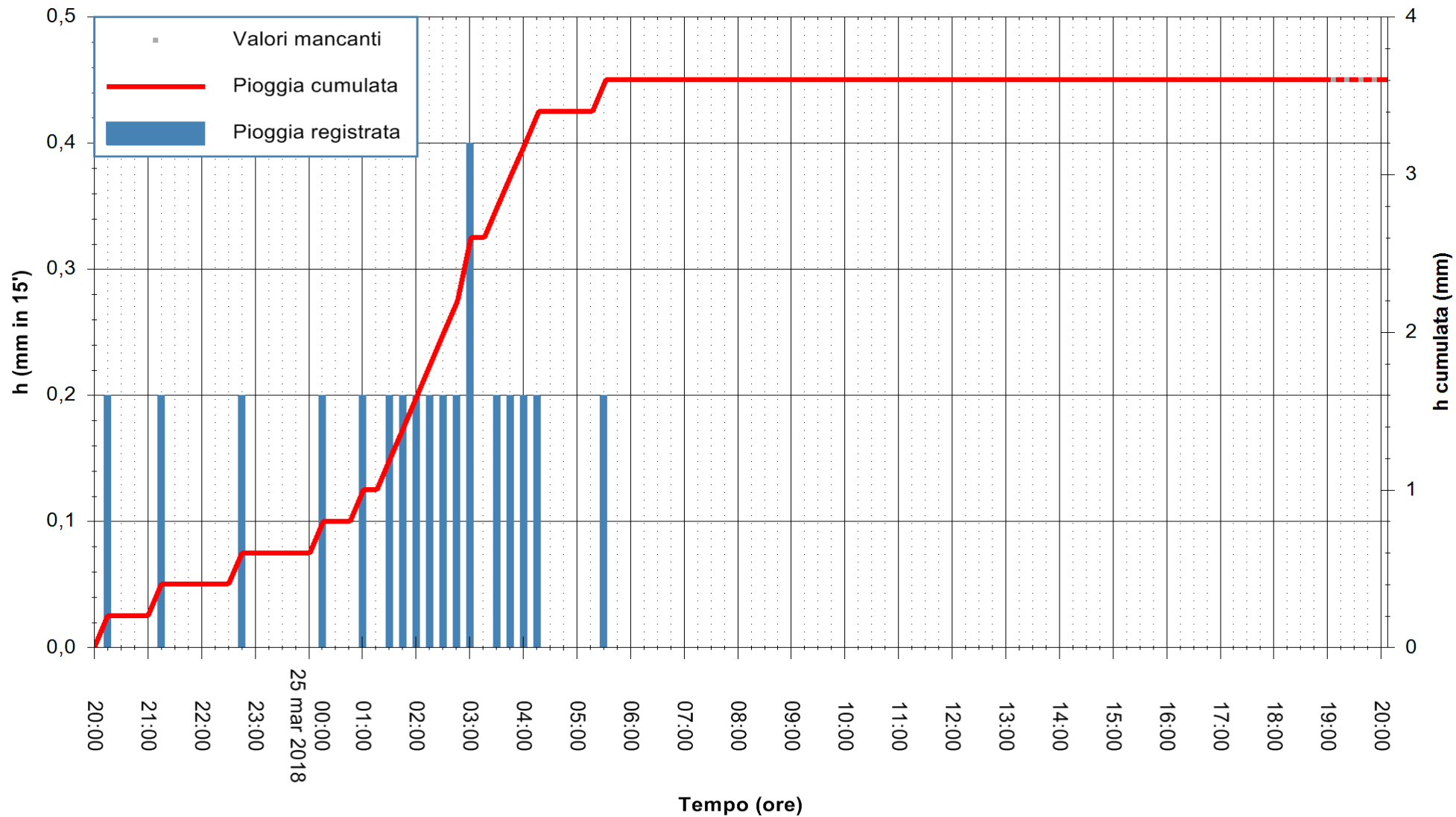



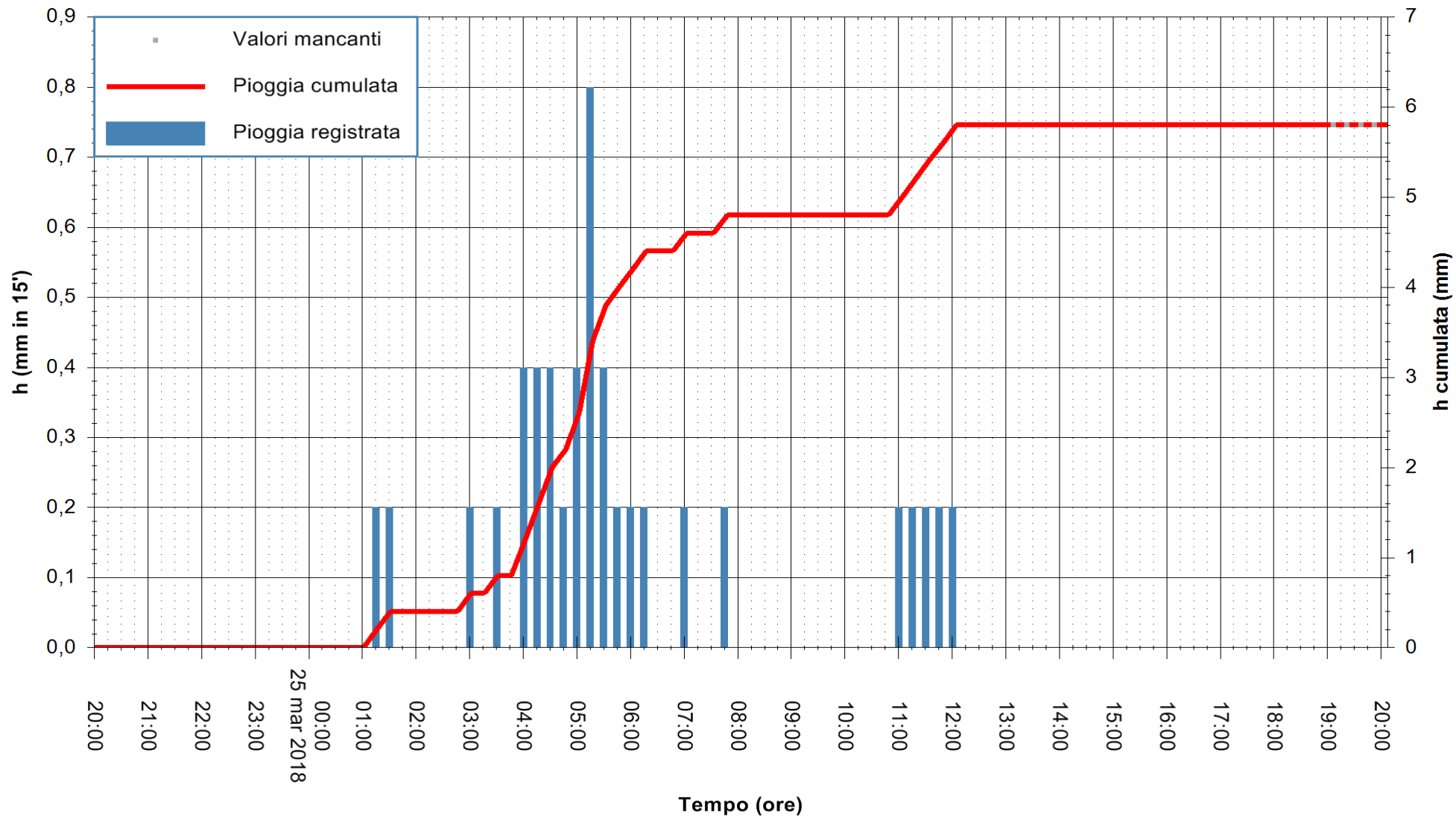

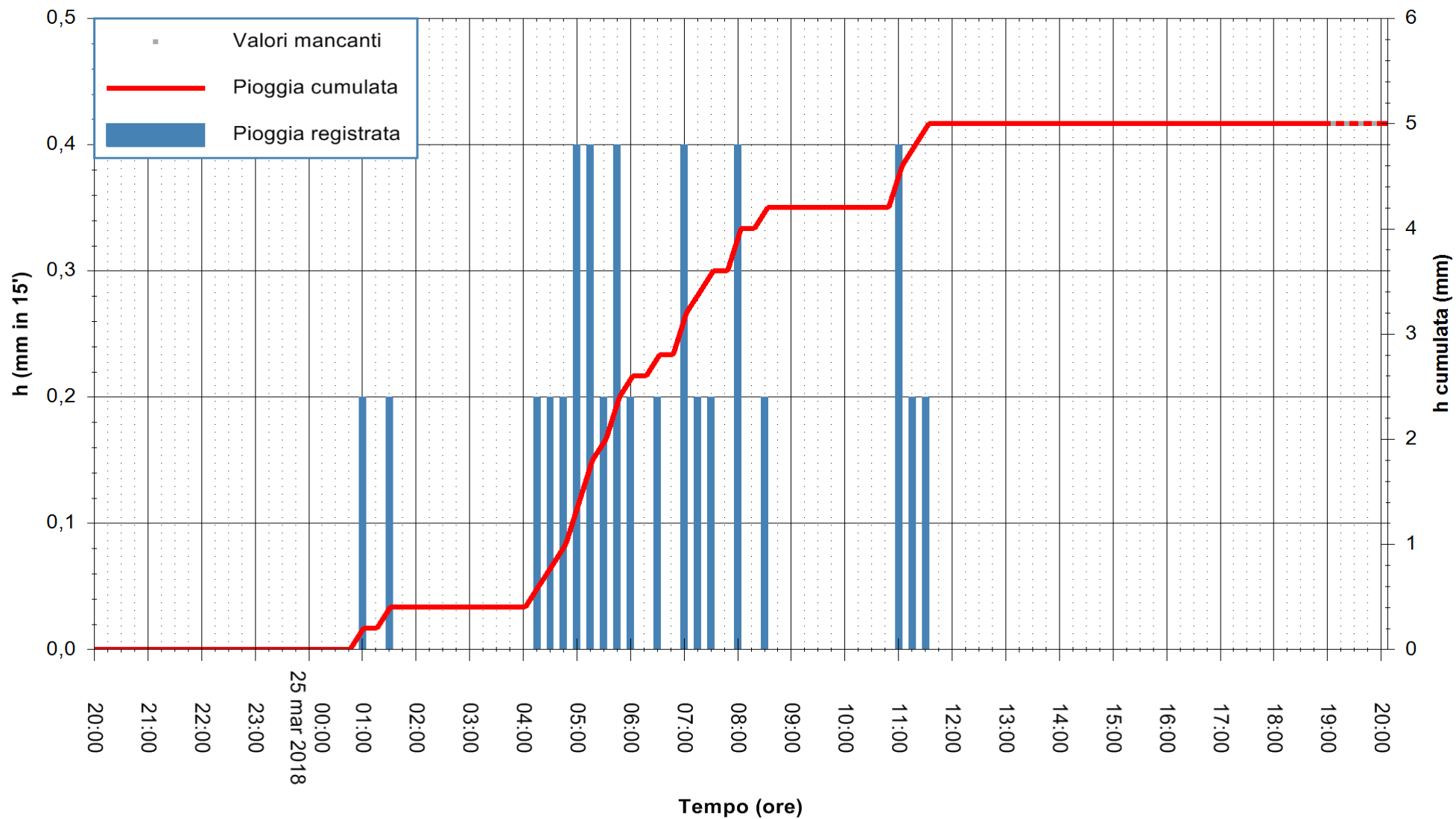

Stazione pluviometrica Punta Sebera  
 Area PUNTA SEBERA  
 Pioggia registrata nelle ultime 24 ore  
 Estrazione dati delle ore 20:47 del 25/03/2018  
 Ultimo dato disponibile: 25/03/2018 alle 19:10



ARPAS  
 F.to il Dirigente Responsabile  
 Dott. Giuseppe Bianco

REGIONE AUTÒNOMA DE SARDIGNA  
 REGIONE AUTONOMA DELLA SARDEGNA

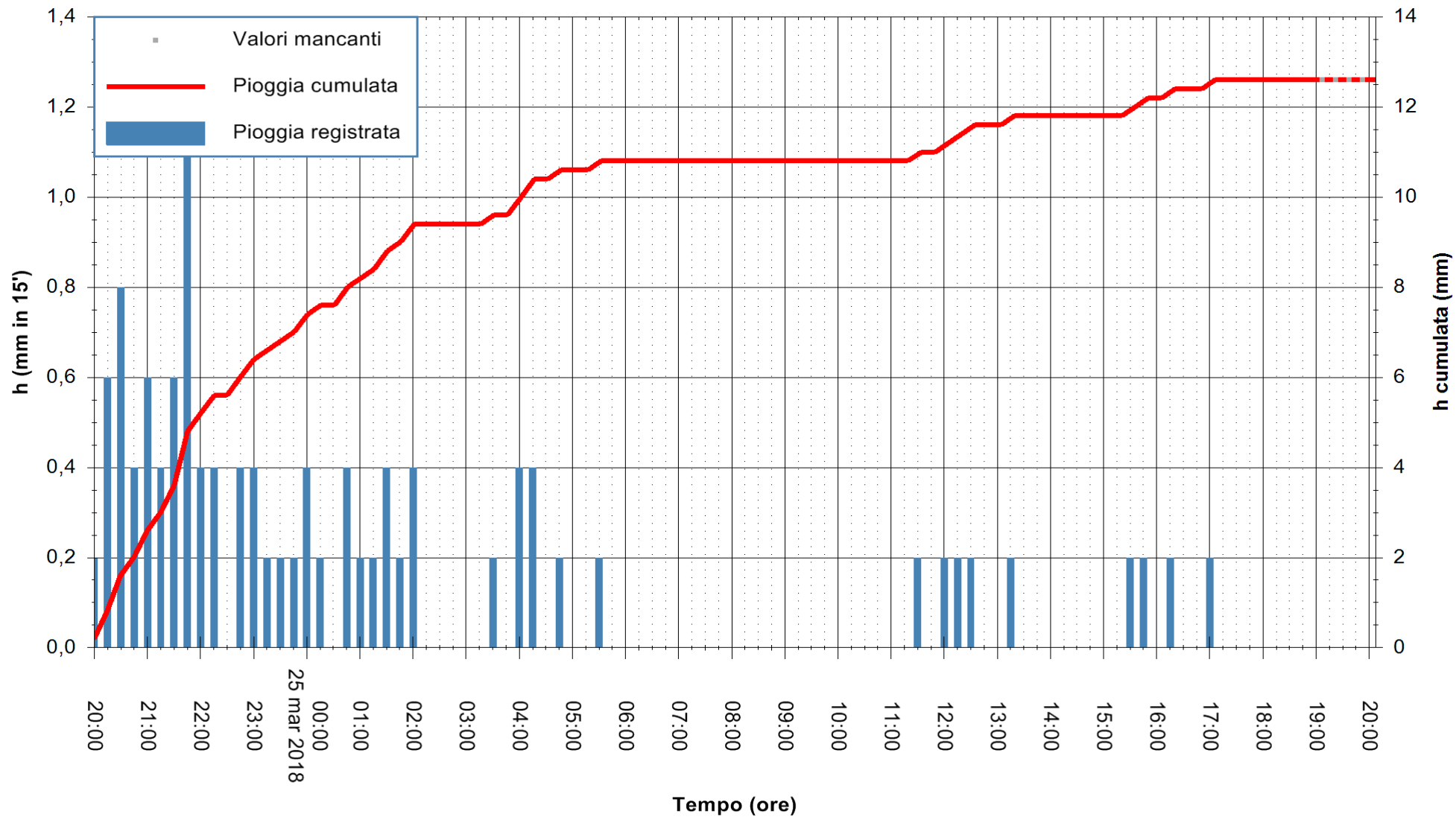

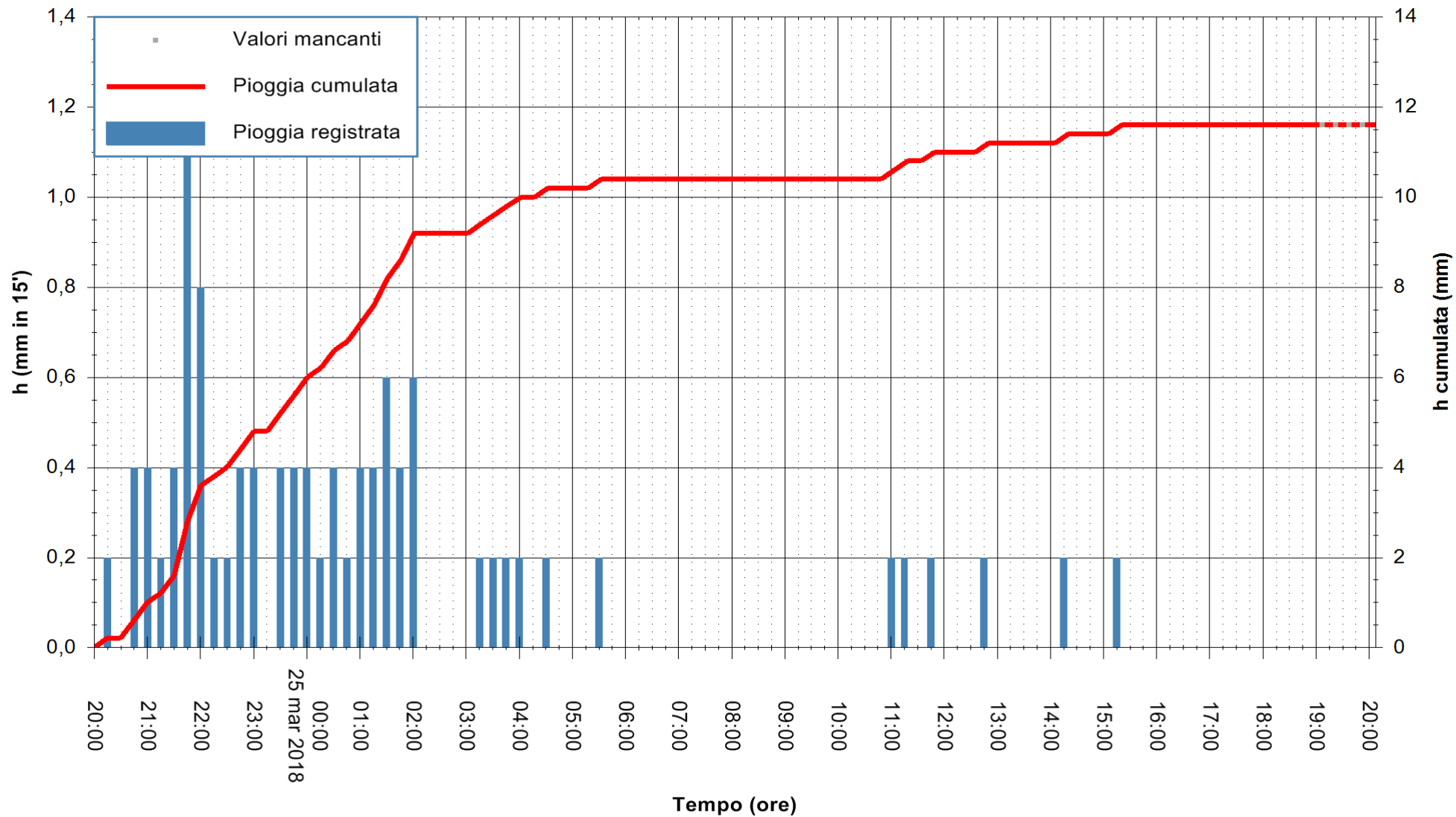

Stazione pluviometrica Mamone  
 Area MAMONE  
 Pioggia registrata nelle ultime 24 ore  
 Estrazione dati delle ore 20:47 del 25/03/2018  
 Ultimo dato disponibile: 25/03/2018 alle 19:00



ARPAS  
 F.to il Dirigente Responsabile  
 Dott. Giuseppe Bianco

REGIONE AUTÒNOMA DE SARDIGNA  
 REGIONE AUTONOMA DELLA SARDEGNA

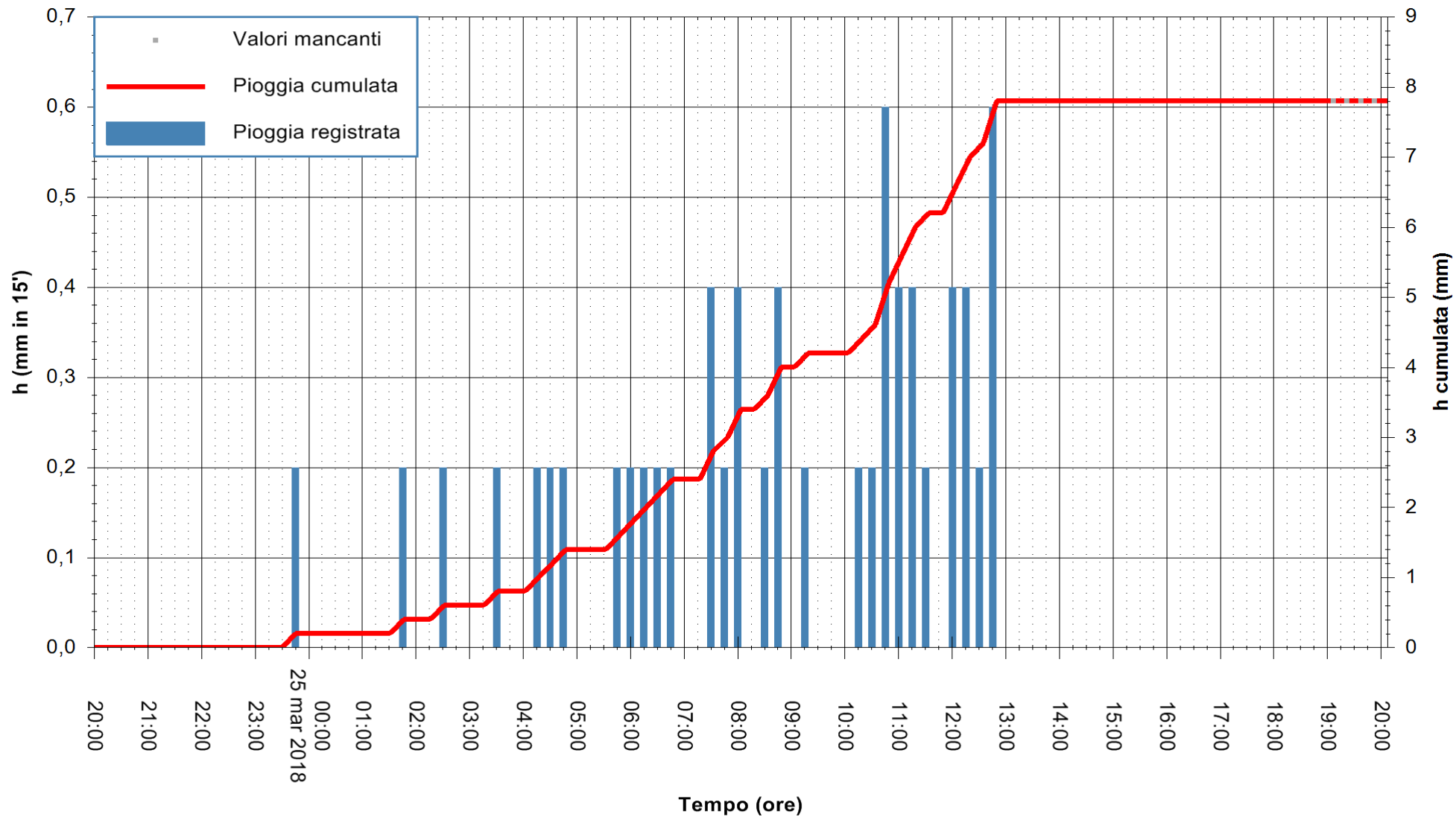

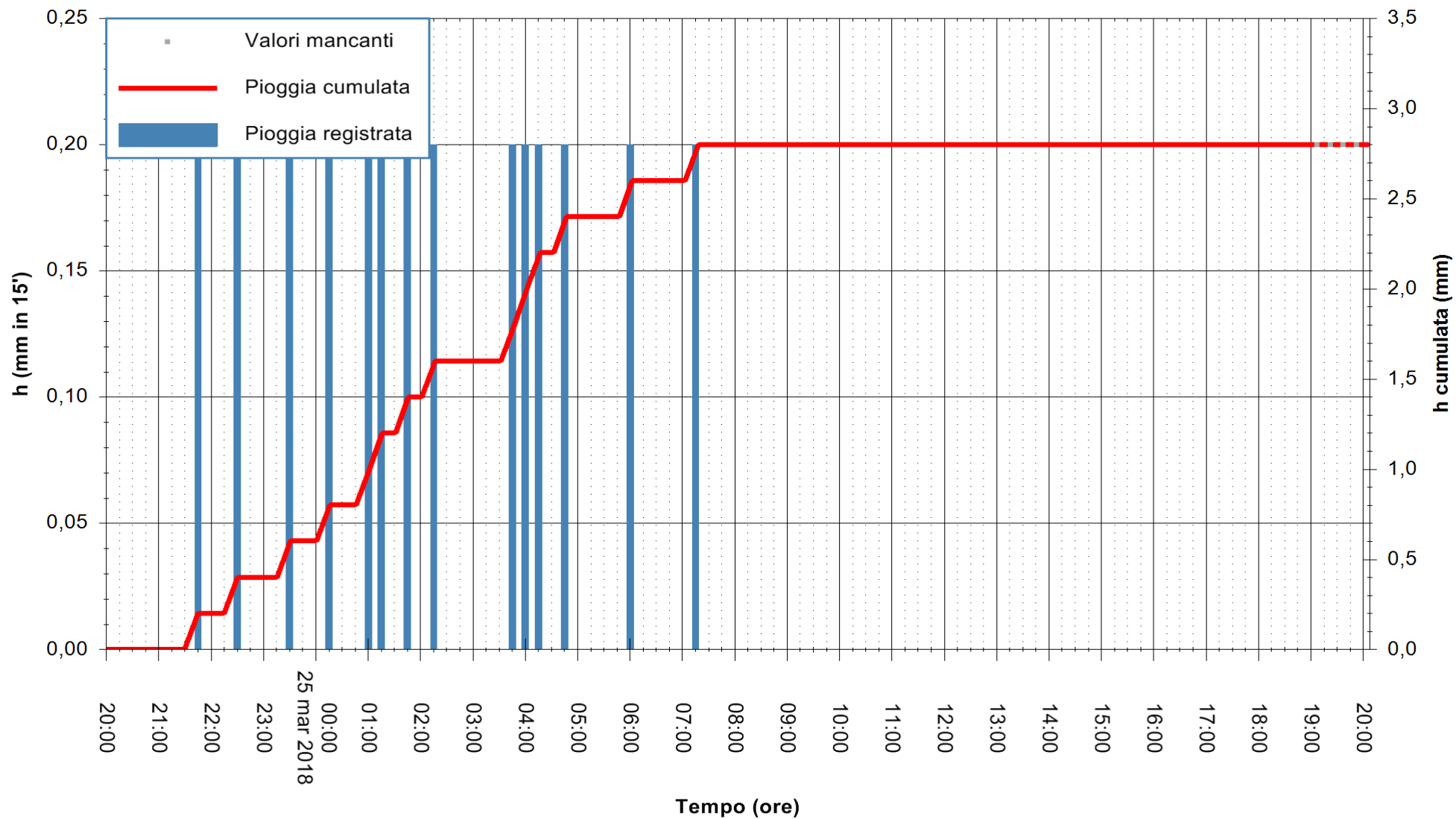

Stazione pluviometrica Bosa Marina  
 Area BOSA MARINA  
 Pioggia registrata nelle ultime 24 ore  
 Estrazione dati delle ore 20:47 del 25/03/2018  
 Ultimo dato disponibile: 25/03/2018 alle 19:00



ARPAS  
 F.to il Dirigente Responsabile  
 Dott. Giuseppe Bianco

REGIONE AUTÒNOMA DE SARDIGNA  
 REGIONE AUTONOMA DELLA SARDEGNA

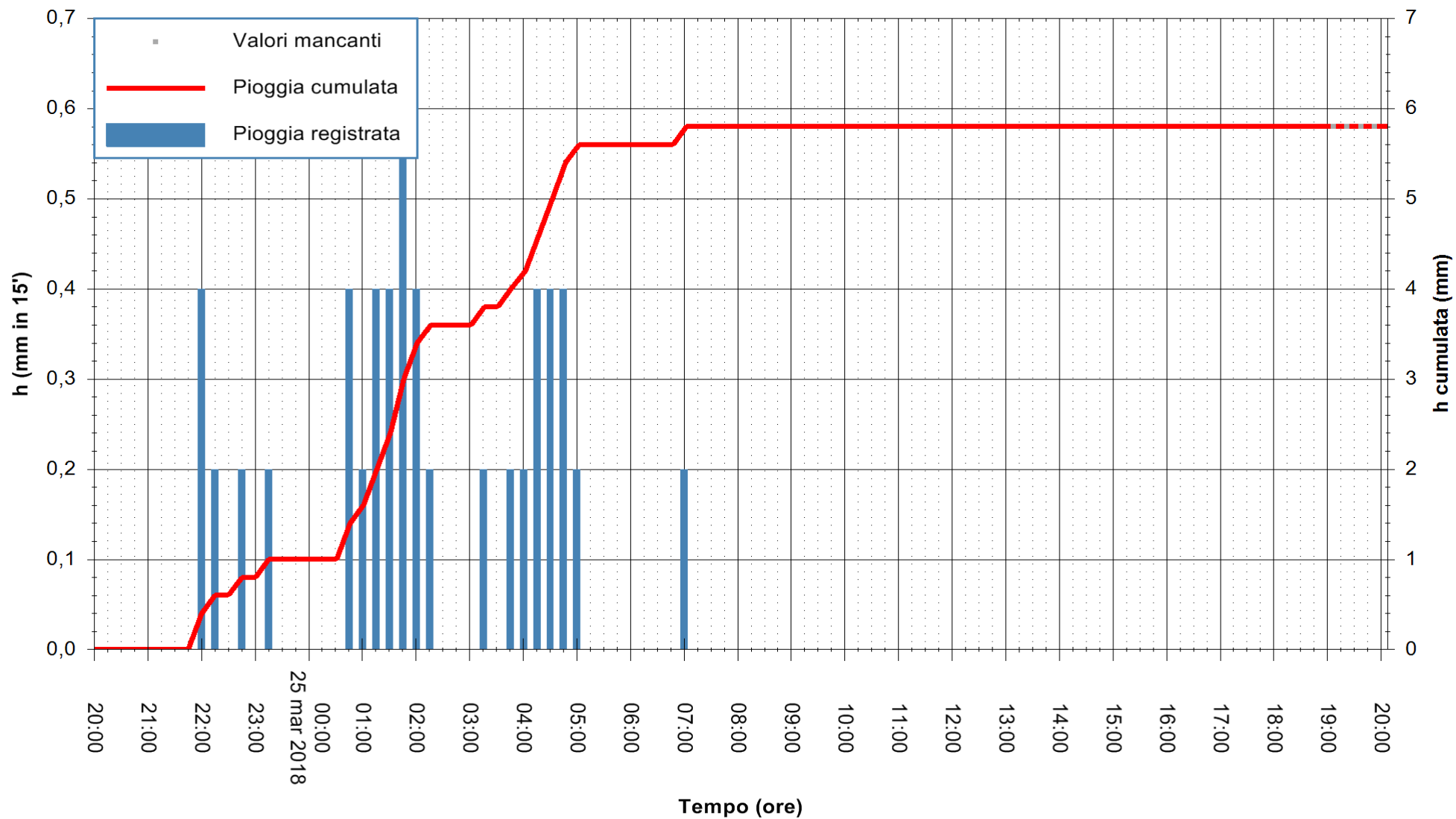

Stazione pluviometrica Montresta  
 Area NAVRINO  
 Pioggia registrata nelle ultime 24 ore  
 Estrazione dati delle ore 20:47 del 25/03/2018  
 Ultimo dato disponibile: 25/03/2018 alle 19:27



ARPAS  
 F.to il Dirigente Responsabile  
 Dott. Giuseppe Bianco

REGIONE AUTÒNOMA DE SARDIGNA  
 REGIONE AUTONOMA DELLA SARDEGNA

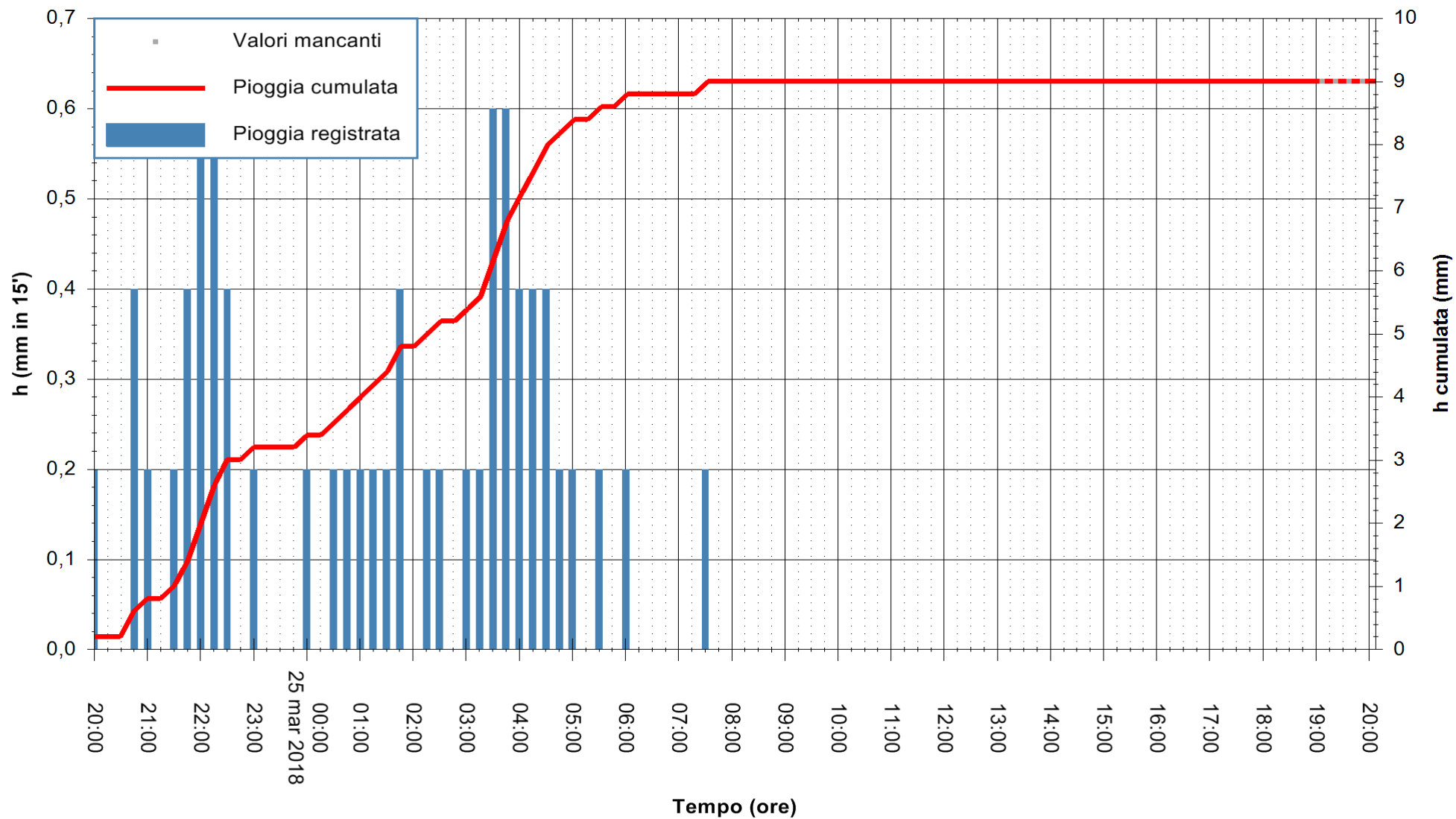



Stazione pluviometrica Pozzomaggiore  
 Area PISTA DI PATTINAGGIO  
 Pioggia registrata nelle ultime 24 ore  
 Estrazione dati delle ore 20:47 del 25/03/2018  
 Ultimo dato disponibile: 25/03/2018 alle 19:00



ARPAS  
 F.to il Dirigente Responsabile  
 Dott. Giuseppe Bianco

REGIONE AUTÒNOMA DE SARDIGNA  
 REGIONE AUTONOMA DELLA SARDEGNA

