

PARTICELLA FISIOGRAFICA

Marganal
COMPLESSO

Marganal
UGB

B
SEZ

9
PF

CARATTERI GENERALI

SU CARAVIU

(id: 882)

Data del rilievo: 2012-03-07 Rilevatore: AP1

ELENCO DELLE SOTTOPARTICELLE FISIONOMICHE

SF	Sottocategoria forestale	Compresa	Superficie tot. (ha)
1	102 - Leccete con latifoglie sempreverdi	Cedul di leccio e altre sclerofille mediterranee	6.9894

ELENCO INTERVENTI ATTIVI

SF	N°I.	Tipo Intervento	Quantità	Anno min	Anno max	Rif. Modulo
----	------	-----------------	----------	----------	----------	-------------

Particella Forestale

Scala 1:15000

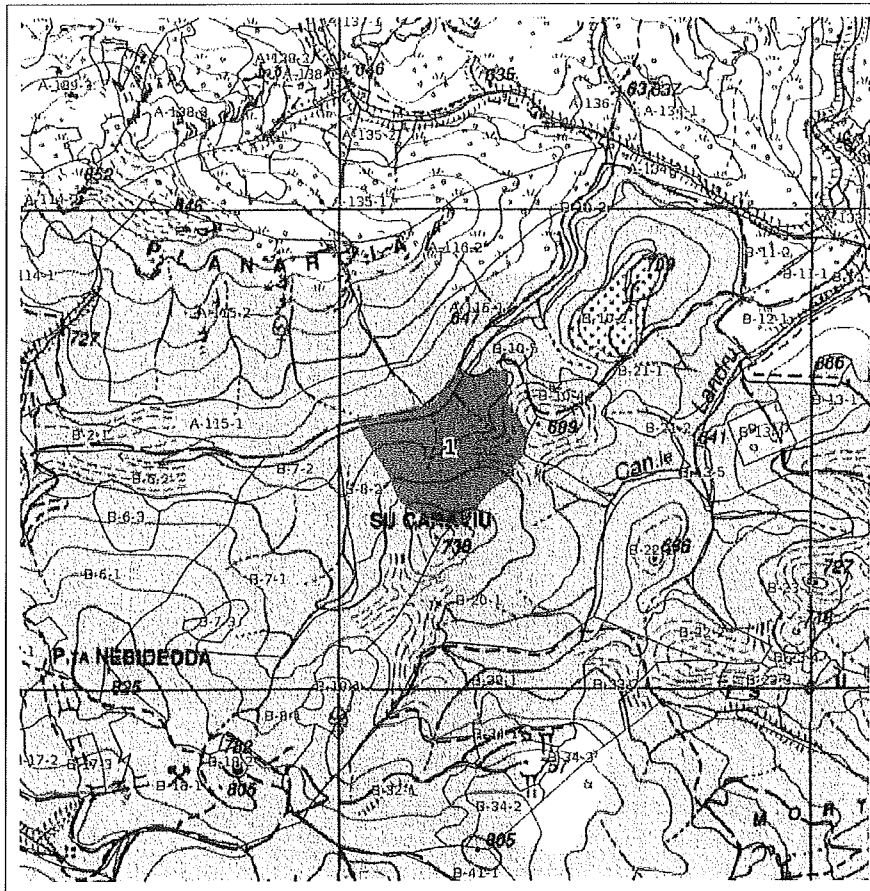

SOTTOPARTICELLA FORESTALE

Marganai
COMPLESSO

Marganai
UGB

B
SEZ

9
PF

1
SF

Uso del Suolo (Corine land cover): 3.1.1. **Boschi di latifoglie**
Sottocategoria forestale: **102 - Leccete con latifoglie sempreverdi**
Compresa: **Cedui di leccio e altre sclerofille mediterranee**
Funzione prevalente: **Produzione**

Orientamento gestionale: **proseguimento del governo a ceduo**

DATI GENERALI

Superficie totale (ha): **6.9894**
Tare (ha): **0.0546**
Superficie netta (ha): **6.9348**
Altitudine max(m): **723**
Altitudine prev (m): **679**
Altitudine min (m): **654**
Pendenza media: **15 - 30%**
Esposizione: **Sud-Est**

Rocciosità: **poco roccioso (dist.tra rocce: 10 - 30m)**
Pietrosità: **poco pietroso (dist.tra pietre: 10 - 30 m)**
Profondità del suolo: **50-75 cm**
Rischio incendio: **scarso**
Modello di combustibile: **0**
Accessibilità: **Parzialmente accessibile**
Interventi recenti: **Ceduazione**
Accidentalità/Ostacoli: **assenti o irrelevanti**

DATI FORESTALI

Tipo colturale: **Ceduo matricinato**
Classe di età: **0-10 anni**
Coeff. di copertura arborea: **50 %**

Grado evolutivo: **Ceduo: in riproduzione**
Età prevalente: **2**
Origine del bosco: **Agamica o ceduo in conversione**

Composizione specifica: **Leccio (50-80%), Corbezzolo (20-50%), Fillirea (<20%)**
Copertura arbustiva: **<5% Smilax aspera L., Ruscus aculeatus L.,**

PARAMETRI DENDROMETRICI STIMATI
Altezza media (m): **1**
Altezza dominante (m): **2**
Densità: **Normale**

Diam. medio (cm): **11**
N° piante/ha: **150-300**
Classe provvigione (mc/ha): **101-150 mc/ha**
Fertilità: **Buona**

BOSCHI CEDUI

Matricinatura: **Leccio, 100 %** Distribuzione: **Uniforme**
Entità: **120-230 P/ha**
Un turno: **80 %** Due turni: **10 %** Maggiore di 2 turni: **10 %**
Classe ceppaie /ha: **1000 - 2000**
N° Medio polloni per ceppaia: **1**

Tipologia Danni	Sup. Interessata	Cause	Distribuzione	Gravità
18 - Rimozione strato superficiale	Bassa <1/3	35 - Utilizzazioni	Uniformi	bassa
17 - Brucature su apici fogliari	Trascurabile <5%	30 - Cervidi e bovini	Irregolari	trascurabile

NOTE

Plano inferiore caratterizzato da numerosi ricacci dalle ceppaie di corbezzolo.

NOTE CAMPI

Intervento recente:

Taglio raso con rilascio di matricine come previsto dal Piano di Gestione Complesso Marganai valido per il periodo 2009-2020.

PARTICELLA FIOGRAFICA

Marganai
COMPLESSO

Marganai
UGB

B
SEZ
20
PF

CARATTERI GENERALI

SU CARAVIU

(Id: 1067)

Data del rilievo: 2012-03-15 Rilevatore : AP1

ELENCO DELLE SOTTOPARTICELLE FISIONOMICHE

SF	Sottocategoria forestale	Compresa	Superficie tot. (ha)
1	101 - Leccete	Cedui di leccio e altre sclerofille mediterranee	15.7129

ELENCO INTERVENTI ATTIVI

SF	N°I.	Tipo intervento	Quantità	Anno min	Anno max	Rif. Modulo
----	------	-----------------	----------	----------	----------	-------------

Particella Forestale

Scala 1:15000

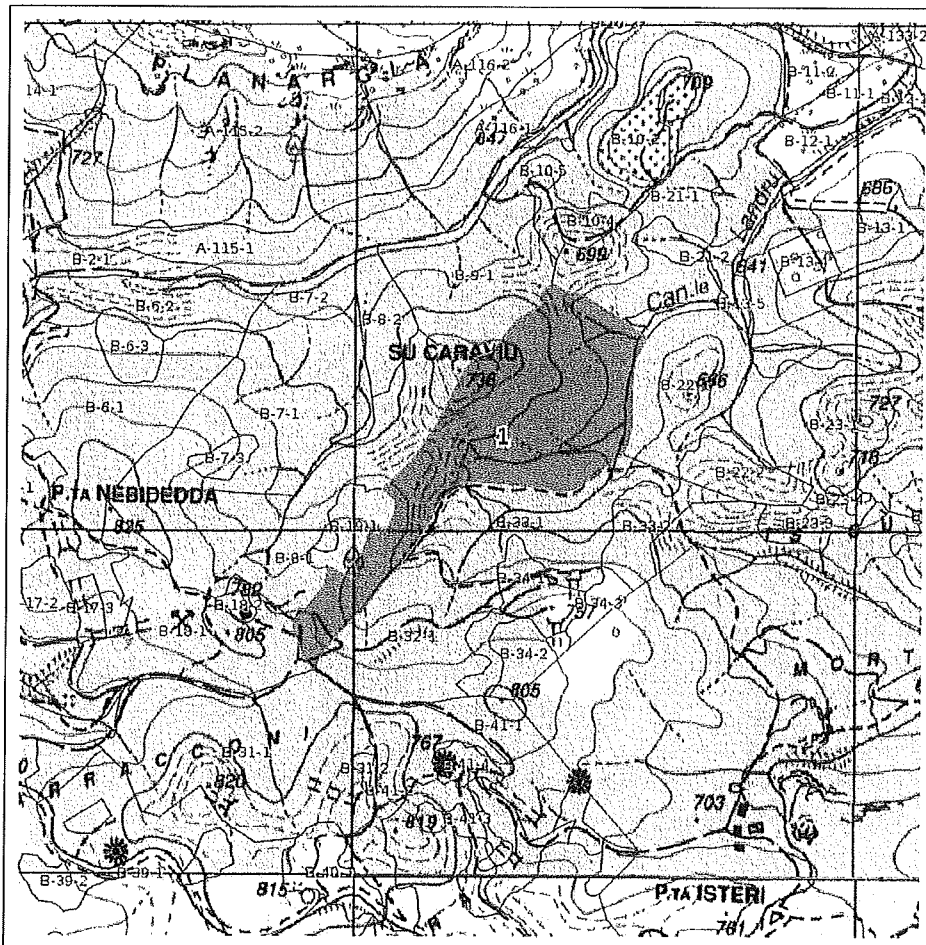

SOTTOPARTICELLA FORESTALE

Marganai

COMPLESSO

Marganai

UGB

B

SEZ

20

PF

1

SF

Uso del Suolo (Corine land cover): **3.1.1. Boschi di latifoglie**

Sottocategoria forestale: **101 - Leccete**

Compresa: **Cedui di leccio e altre sclerofille mediterranee**

Funzione prevalente: **Produzione**

Orientamento gestionale: **proseguimento del governo a ceduo**

DATI GENERALI

Superficie totale (ha): **15.7129**

Tare (ha): **0.3945**

Superficie netta (ha): **15.3184**

Altitudine max(m): **781**

Altitudine prev (m): **709**

Altitudine min (m): **664**

Pendenza media: **15 - 30%**

Esposizione: **Sud**

Rocciosità: **assente (distanza tra rocce >30 m)**

Pietrosità: **mediam. pietroso (dist. pietre: 1,5 - 10 m)**

Profondità del suolo: **75-100 cm**

Rischio incendio: **scarso**

Modello di combustibile: **0**

Accessibilità: **Accessibile**

Interventi recenti: **Taglio ceduo matricinato**

Accidentalità/Ostacoli: **assenti o irrilevanti**

DATI FORESTALI

Tipo colturale: **Ceduo matricinato**

Classe di età: **0-10 anni**

Coeff. di copertura arborea: **30 %**

Grado evolutivo: **Ceduo: in riproduzione**

Età prevalente: **1**

Origine del bosco: **Agamica o ceduo in conversione**

Composizione specifica: **Leccio (>80%)**

Copertura arbustiva: **<5% Smilax aspera L. , ,**

PARAMETRI DENDROMETRICI STIMATI

Altezza media (m): **1**

Altezza dominante (m): **1**

Densità: **Normale**

Diam. medio (cm): **13**

N° piante/ha: **150-300**

Classe provvigione (mc/ha): **101-150 mc/ha**

Fertilità: **Media**

RINNOVAZIONE: **assente**

BOSCHI CEDUI

Matricinatura: **Leccio, 100 %**

Distribuzione: **Uniforme**

Entità: **120-230 P/ha**

Un turno: **70 %** Due turni: **20 %** Maggiore di 2 turni: **10 %**

Classe ceppaie /ha: **300 - 600**

N° Medio polloni per ceppaia: **1**

Tipologia Danni	Sup. Interessata	Cause	Distribuzione	Gravità
18 - Rimozione strato superficiale	Media >1/3	35 - Utilizzazioni	Uniformi	elevata

NOTE CAMPI

Intervento recente:

Particella sottoposta a ceduazione nella stagione silvana 2011-2012.