Foresta Demaniale Monte Limbara Sud: tel. +39 079 704917
Servizio Territoriale di Tempio Pausania: te. +39 079 678721
efs.te@enteforestesardegna.it

Ente Foreste della Sardegna
Foresta Demaniale M.te Limbara Sud
Complesso del Limbara - 2A

FESTIVAL INTERNAZIONALE TIME IN JAZZ XXII EDIZIONE "ACQUA"

La Foresta del Limbara è sito di interesse comunitario per la protezione di specie ed habitat rari.

La conservazione di questi habitat richiede una fruizione sostenibile.

Rientrano in questa filosofia i concerti, attività maturate gradualmente attraverso la partecipazione delle comunità locali alle scelte di fruizione del bene comune, per il superamento della cultura del divieto.

Il mantenimento di questo fervido processo culturale richiede la partecipazione responsabile di tutti.

DIVIETO di BALNEAZIONE

MOTORI A STRAPPO
Progetto di car-sharing (auto condivise).
Accorgimento per ridurre le emissioni di CO2
con il numero di veicoli in circolazione durante il festival.
A Berchidda saranno creati dei punti di ritrovo,
in cui sarà possibile parcheggiare la propria auto,
approfittare del passaggio messo a disposizione
da chi aderisce all'iniziativa e viaggiare
in buona compagnia per i concerti in montagna e non solo

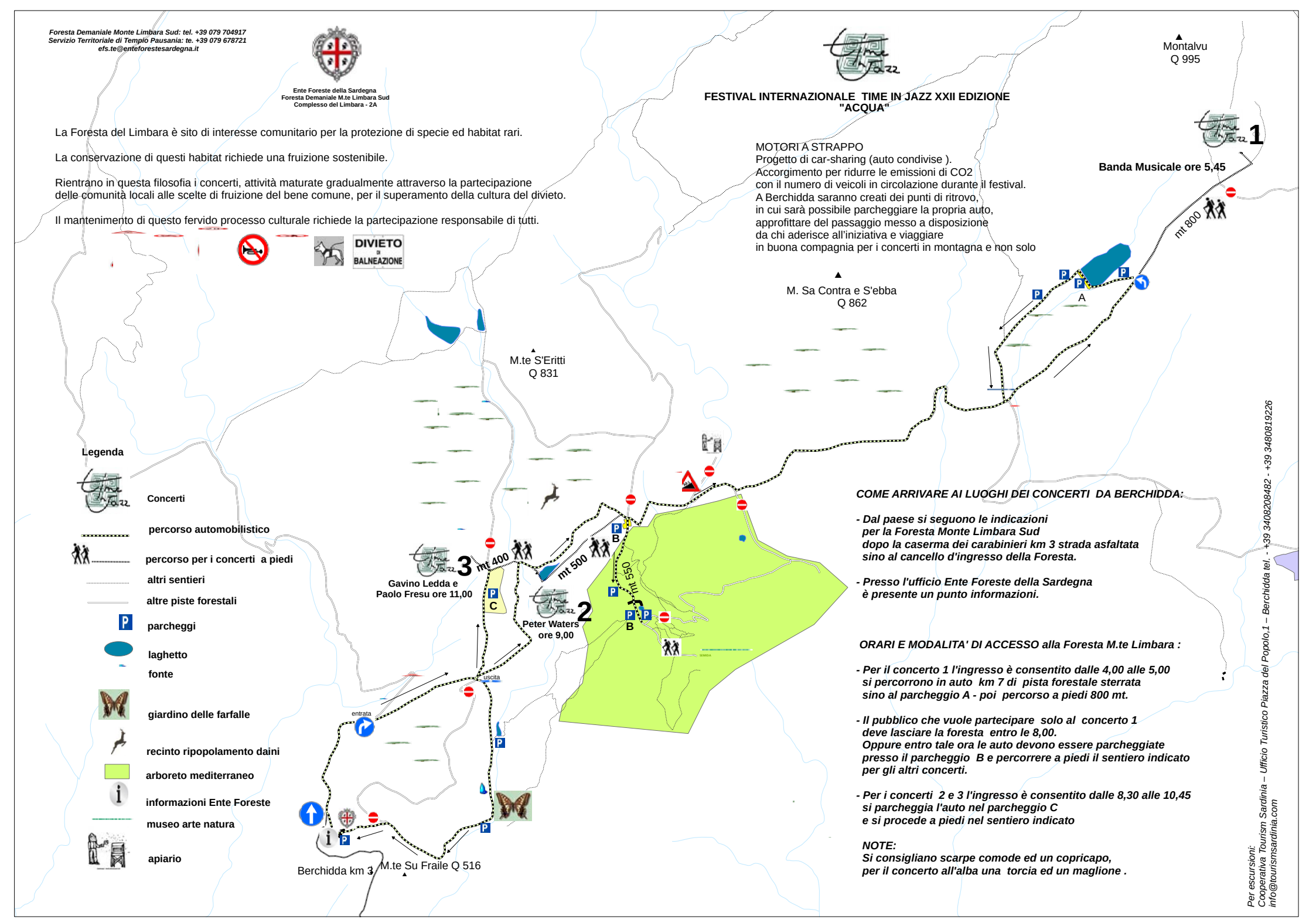

Legenda

- Concerti
- percorso automobilistico
- percorso per i concerti a piedi
- altri sentieri
- altre piste forestali
- parcheggi
- laghetto
- fonte
- giardino delle farfalle
- recinto ripopolamento daini
- arboreto mediterraneo
- informazioni Ente Foreste
- museo arte natura
- apiario

COME ARRIVARE AI LUOGHI DEI CONCERTI DA BERCHIDDA:

- Dal paese si seguono le indicazioni per la Foresta Monte Limbara Sud dopo la caserma dei carabinieri km 3 strada asfaltata sino al cancello d'ingresso della Foresta.

- Presso l'ufficio Ente Foreste della Sardegna è presente un punto informazioni.

ORARI E MODALITA' DI ACCESSO alla Foresta M.te Limbara :

- Per il concerto 1 l'ingresso è consentito dalle 4,00 alle 5,00 si percorrono in auto km 7 di pista forestale sterrata sino al parcheggio A - poi percorso a piedi 800 mt.

- Il pubblico che vuole partecipare solo al concerto 1 deve lasciare la foresta entro le 8,00. Oppure entro tale ora le auto devono essere parcheggiate presso il parcheggio B e percorrere a piedi il sentiero indicato per gli altri concerti.

- Per i concerti 2 e 3 l'ingresso è consentito dalle 8,30 alle 10,45 si parcheggia l'auto nel parcheggio C e si procede a piedi nel sentiero indicato

NOTE:
Si consigliano scarpe comode ed un copricapo, per il concerto all'alba una torcia ed un maglione .

Per escursioni:
Cooperativa Tourism Sardinia – Ufficio Turistico Piazza del Popolo,1 – Berchidda tel. - +39 3408208482 - +39 3480819226
info@tourismsardinia.com