



REGIONE AUTONOMA DE SARDIGNA
REGIONE AUTONOMA DELLA SARDEGNA

Forestas

Agenzia forestale regionale pro s'isvilupu de su
territòriu e de s'ambiente de sa Sardigna
Agenzia forestale regionale per lo sviluppo
del territorio e dell'ambiente della Sardegna

Agris

Agenzia pro sa chirca in agricultura
Agenzia regionale per la ricerca in agricoltura



uniss

UNIVERSITÀ DEGLI STUDI DI SASSARI



CONVEGNO REGIONALE BIODIVERSITÀ, AMBIENTE E RICERCA NEL COMPENDIO DI FORESTA BURGOS: *quali ricadute per il territorio?*

**Centro Servizi Conzas
Agenzia Forestas
Foresta Burgos, Burgos (SS)**

**Venerdì 29 Luglio 2016
dalle h 9:00 alle h 13:00**

Al dibattito seguiranno una pausa pranzo e la visita al compendio

Segreteria organizzativa FORESTAS

Centralino: 079 2018200

Lidia Fleba:

lfleba@enteforestesardegna.it

Sebastiano Porcu:

sporcu@enteforestesardegna.it

Segreteria organizzativa AGRIS

Centralino: 079 2842300

Gianni Meloni

gmeloni@agrisricerca.it

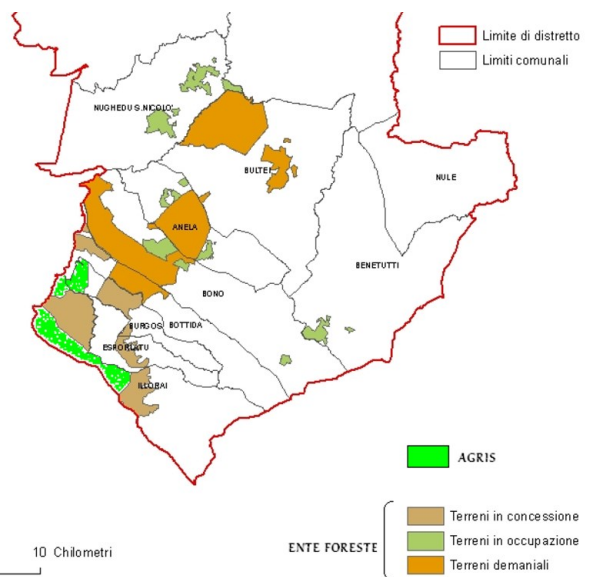

Terreni di proprietà e/o in concessione
Forestas (circa ha 8.600) e **Agris** (circa ha 1.200)

La catena montuosa del Goceano, "Sa Costera", è un luogo a parte, con una sua identità, dove l'ambiente ha modellato la storia delle sue genti. Le sue estese e superbe foreste sono caratterizzate prevalentemente da boschi di roverella, cui si associano in alcune zone le rare formazioni relitte di tasso e agrifoglio, e da importanti formazioni a leccio e sughera. I compendi forestali di Fiorentini, Monte Pisanu e Anela sono parte delle "foreste storiche" della Sardegna, foreste soggette anticamente ad un uso comune, da parte delle popolazioni locali, per la raccolta della legna e per il pascolo brado del bestiame. La loro conservazione è stata comunque possibile perché la gestione pubblica, avvenuta nel 1886 con il passaggio degli antichi "ademprivi" al demanio statale e poi regionale, ha sempre guardato con attenzione le esigenze socio-economiche locali, considerando di pari passo le esigenze forestali e quelle della pastorizia locale.

Attualmente, gran parte dei territori del Compendio Goceano sono compresi nel SIC ITB011102 Catena del Marghine e del Goceano.

In questo contesto, Agris, Forestas e l'Università di Sassari stanno avviando due importanti iniziative: il Parco Tecnologico della Montagna Mediterranea e il Centro di Conservazione e Valorizzazione delle Risorse Genetiche Animali.

Con il primo progetto ci si propone di creare un modello innovativo di sviluppo socio-economico del territorio mantenendo ed aumentando nel contempo la biodiversità attraverso una gestione sostenibile e multifunzionale della foresta, la conversione delle attività zootecniche tradizionali verso una filiera produttiva di qualità, la promozione dell'innovazione, del trasferimento delle tecnologie e delle buone pratiche a supporto della Conservazione degli habitat e delle specie floro-faunistiche, nonché dello sviluppo sostenibile (green economy).

Con il secondo progetto, finanziato con una misura specifica del Programma di Sviluppo Rurale 2007/2013, ci si propone di costituire allevamenti nucleo delle principali razze locali di animali di interesse zootecnico con l'obiettivo di conservarne la diversità genetica e valorizzarne l'allevamento.

Il Convegno si propone di gettare le basi affinché, con il contributo delle Autorità politiche regionali e locali, le iniziative in corso abbiano concrete ricadute sul tessuto economico del territorio.

PROGRAMMA

9:00

Registrazione

9:30

Saluto delle Autorità

Elisabetta Falchi

Assessore Regionale dell'Agricoltura e Riforma agro-pastorale

Donatella Emma Ignazia Spano

Assessore Regionale della Difesa dell'Ambiente

Raffaele Paci

Assessore Regionale alla Programmazione, bilancio, credito e assetto del territorio

Introduzione ai lavori

Giuseppe Pulina Amministratore Unico Agenzia FORESTAS

Roberto Zurru Direttore Generale Agenzia AGRIS

10:00

10:10

Il compendio di Foresta Burgos: le aziende ex IZCS e IIP.

Marco Piras, AGRIS

10:30

Il compendio di Foresta Burgos: le aree in gestione all'Agenzia FORESTAS

G. Piras, E. Carboni, S. Porcu, FORESTAS

10:50

Pausa caffè

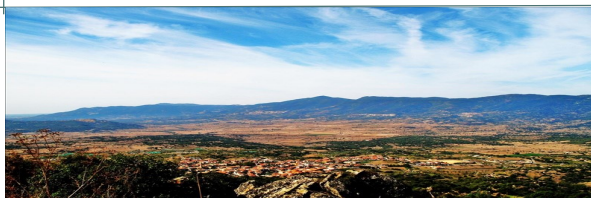

11:10

Il progetto MoMed: le aree del Goceano come modello della zootecnia di montagna

L.Fleba, S.Porcu, S.Ligios, FORESTAS
Gianni Battacone, UNISS

11:30

Il progetto RISGENSAR: creazione del Centro per la Conservazione e Valorizzazione delle Risorse Genetiche Animali di Foresta Burgos.

Antonello Carta, AGRIS

11:50

Discussione ed interventi

13:30

Chiusura dei lavori

13:30

Pausa Pranzo

15:30

Visita guidata al Compendio



Moderatore: Giuseppe Pulina