

CAPITOLO N.10

Individuazione delle aree di intervento coordinato

Are e di intervento coordinato

- **Area n.1: Parco Solorche**

Cartografia: tavola n.1-3-4

- **Area n.2: Sa Fraigada**

Cartografia: tavola n.3

- **Area n.3: Anela**

Cartografia: tavola n.7

- **Area n.4: Caserma Forestale Monte Pisanu**

Cartografia: tavola n.10

- **Area n.5: Foresta Burgos**

Cartografia: tavola n.9

- **Area n.6: Frida**

Cartografia: tavola n.11

- **Area n.7: Iscuvudè**

Cartografia: tavola n.12

- **Area n.8: Badde Salighes**

Cartografia: tavola n.14

AREA N.1 PARCO SOLORCHE

STATO ATTUALE

1 EDIFICIO DEL COMUNE DI PATTADA (Fot.n.1-2-3)

**2 OSTELLO NON TERMINATO
PROPRIETA' REGIONE SARDEGNA
GESTIONE VI° COMUNITA' MONTANA
MONTE ACUTO (Fot.n.4-5)**

**3 EX EDIFICIO ORTO BOTANICO
GESTIONE COMUNE DI PATTADA (fot.n.6)**

PROPOSTA D'INTERVENTO

1 APERTURA DELL'EDIFICIO DA ADIBIRE A RIFUGIO (Fot.n.1-2-3)

2 TERMINARE IL PROGETTO ED APERTURA OSTELLO (Fot.n.4-5)

**3 RISTRUTTURAZIONE EX EDIFICIO ORTO BOTANICO DA
ADIBIRE A CENTRO DI ACCOGLIENZA PER LA PARTE
NORD-EST DEL PARCO MARGHINE-GOCEANO (Fot.n.6)**

Legenda

☐ Ostello

ζ Rifugio

(NURAGHE

SCALA 1:10000

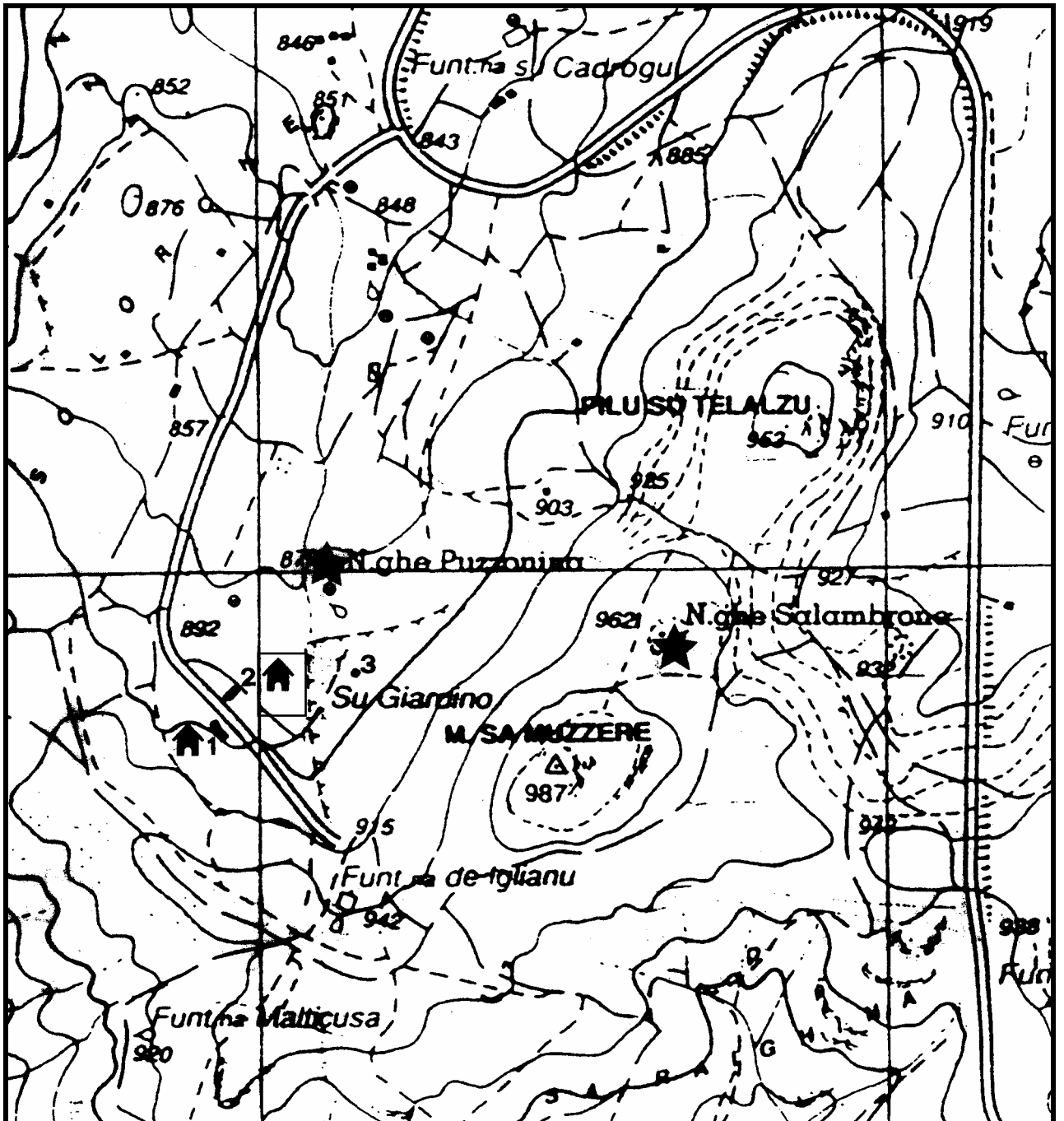

Il parco naturale Margine-Goceano



fotografia n. 1



fotografia n. 2



fotografia n. 3



fotografia n. 4



fotografia n. 5



fotografia n. 6

AREA N. 2 LOCALITA' SA FRAIGADA BULTEI

STATO ATTUALE

- 1 COLONIA MONTANA (Fot.n.7-8)
NON UTILIZZATA
COMUNE DI BULTEI**
- 2 OSTELLO (Fot.n.9-10)
UTILIZZATO SALTUARIAMENTE DA SCOUT**
- 3 CHIESA CAMPESTRE (Fot.n.10-11)**

PROPOSTA D'INTERVENTO

- 1 RISTRUTTURAZIONE E RIAPERTURA DELLA COLONIA MONTANA
(Fot.n.7-8)**
- 2 CAMBIAMENTO D'USO DA OSTELLO A RIFUGIO DI SA FRAIGADA
(Fot.n.9-10)**
- 3 CHIESA CAMPESTRE (Fot.n.10-11)**

Legenda

☐ OSTELLO



ζ RIFUGIO

AREA DI SOSTA ATTREZZATA (Fot.n.12)



SCALA 1:10000

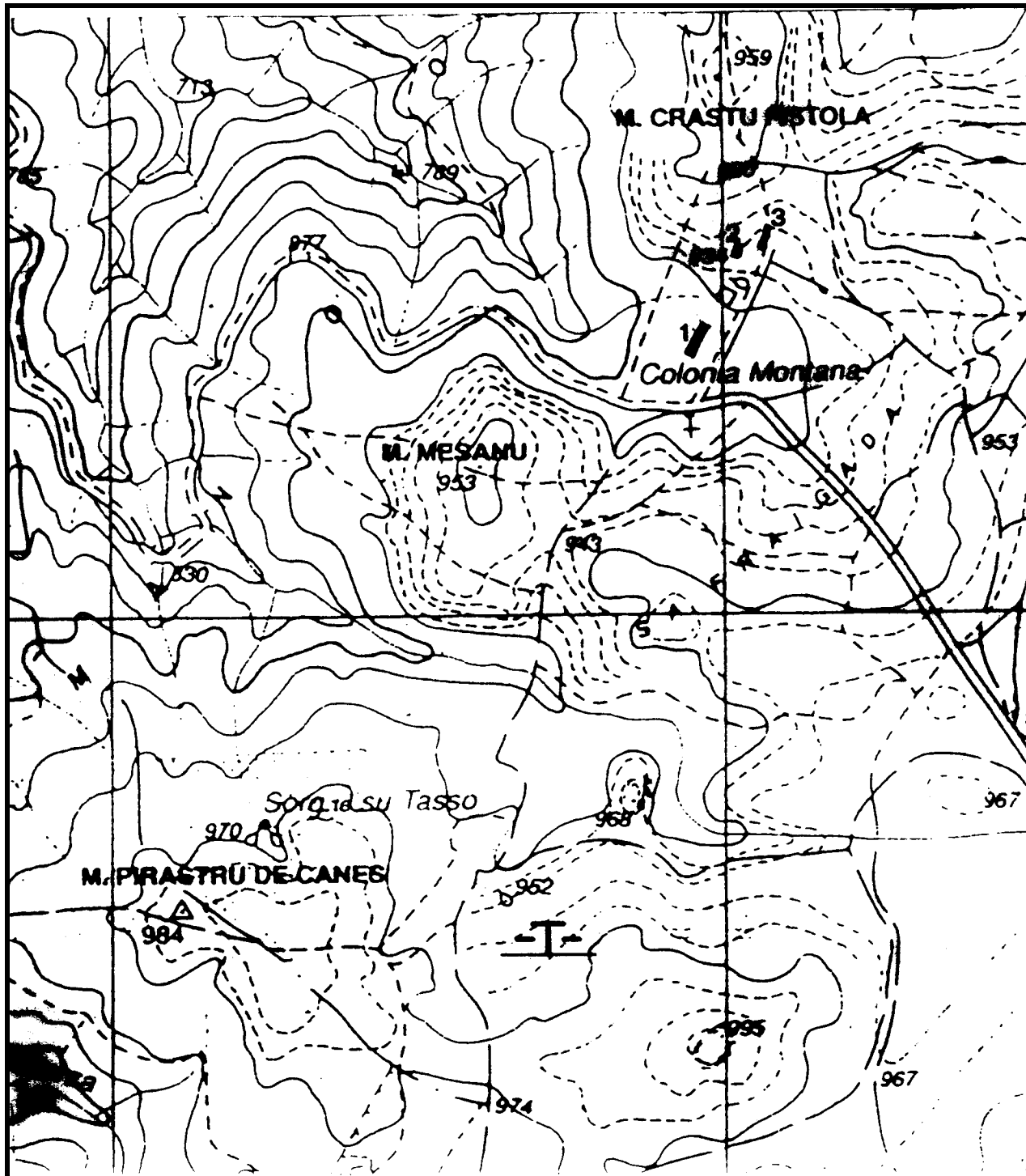



fotografia n. 7



fotografia n. 8



fotografia n. 9



fotografia n. 10



fotografia n. 11



fotografia n. 12

AREA N. 3 CAMPEGGIO MONTANO

LOCALITA' "BADU ADDES" ANELA

STATO ATTUALE

- 1 CASERMA GUARDIE FORESTALI DI ANELA (Fot.n.13)**
- 2 ELIPORTO (Fot.n.19)**
- 3 CAMPEGGIO MONTANO NON TERMINATO (Fot.n.14-15-16-17-18)
FIN. CONTRIBUTO R.A.S.
DELL'ASSESSORATO AL TURISMO E ARTIGIANATO
FONDI CEE**
- 4 CAMPEGGIO NON GESTITO (Fot.n.20)**

PROPOSTA D'INTERVENTO

- 1 CASERMA GUARDIE FORESTALI DI ANELA (Fot.n.13)**
- 2 ELIPORTO (Fot.n.19)**
- 3 TERMINARE IL PROGETTO DEL CAMPEGGIO MONTANO
ED APERTURA DELLO STESSO (Fot.n.14-15-16-17-18)**
- 4 RIPRISTINO DELL'AREA (Fot.n.20)**

Legenda

(NURAGHE, SCAVO ARCHEOLOGICO

φ PUNTO PANORAMICO (Fot.n.21-22)

□ CAMPEGGIO

SCALA 1:10000

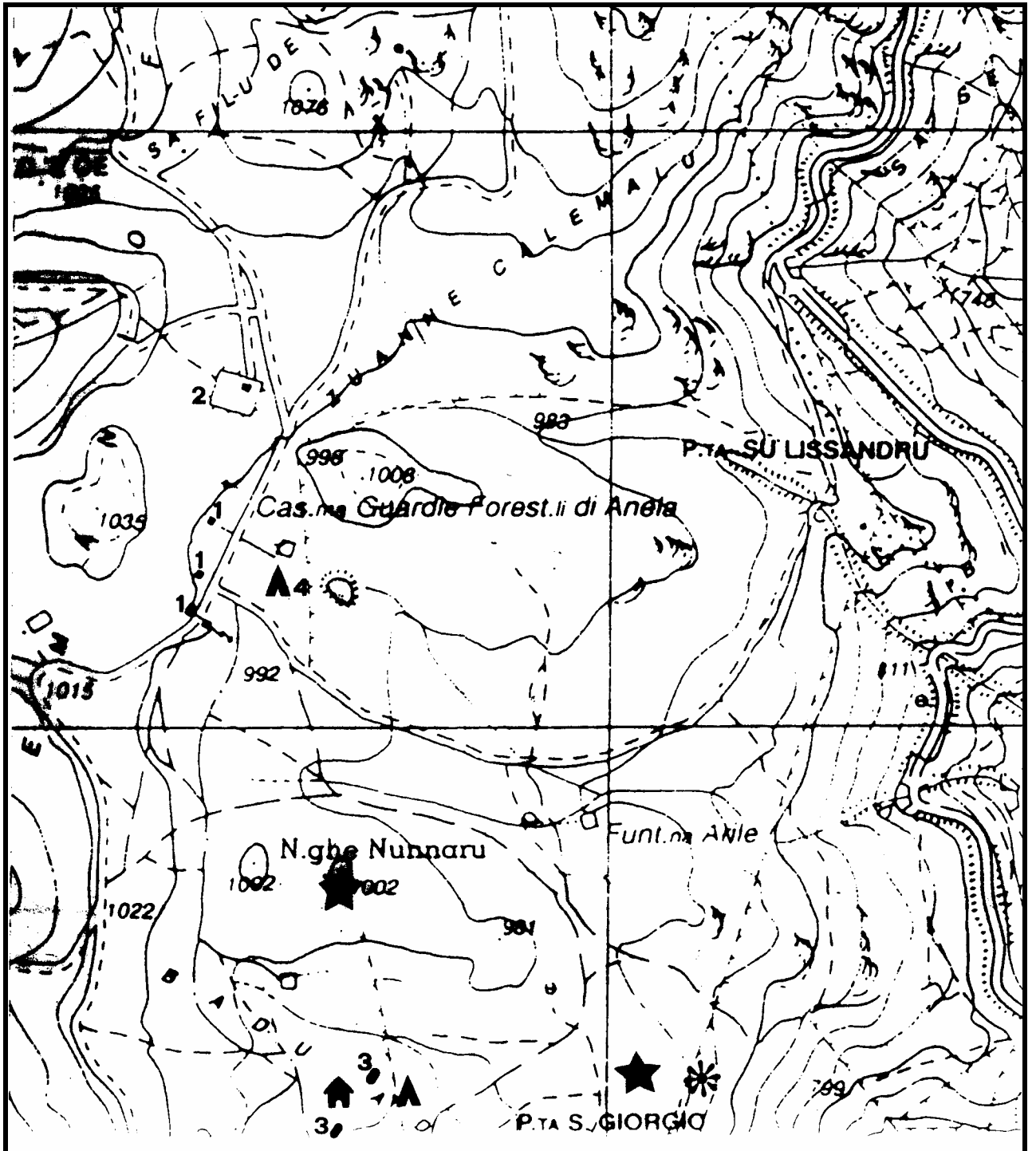

Il parco naturale Margine-Goceano



fotografia n. 13



fotografia n. 14



fotografia n. 15



fotografia n. 16



fotografia n. 17



fotografia n. 18



fotografia n. 19



fotografia n. 20



**fotografia n. 21 panorama da P.ta S.Giorgio
in direzione Bono, Bottida,**



**fotografia n. 22 panorama da P.ta S.Giorgio
in direzione Anela Bultei**

AREA N.4 CASERMA FORESTALE MONTE PISANU

STATO ATTUALE

-1 CASERMA GUARDIE FORESTALI MONTE PISANU (Fot.n.23)

-2 COLONIA MONTANA (Fot.n.24)

PROPOSTA D'INTERVETO

-1 CASERMA GUARDIE FORESTALI MONTE PISANU

**-2 UTILIZZO DELL'EDIFICIO COME CENTRO DI ACCOGLIENZA
PER I TURISTI DEL PARCO MARGHINE-GOCEANO**

Legenda

-T- AREA DI SOSTA ATTREZZATA (Fot.n.25-26)

(NURAGHE (Fot.n.27-28)

SCALA 1:10000

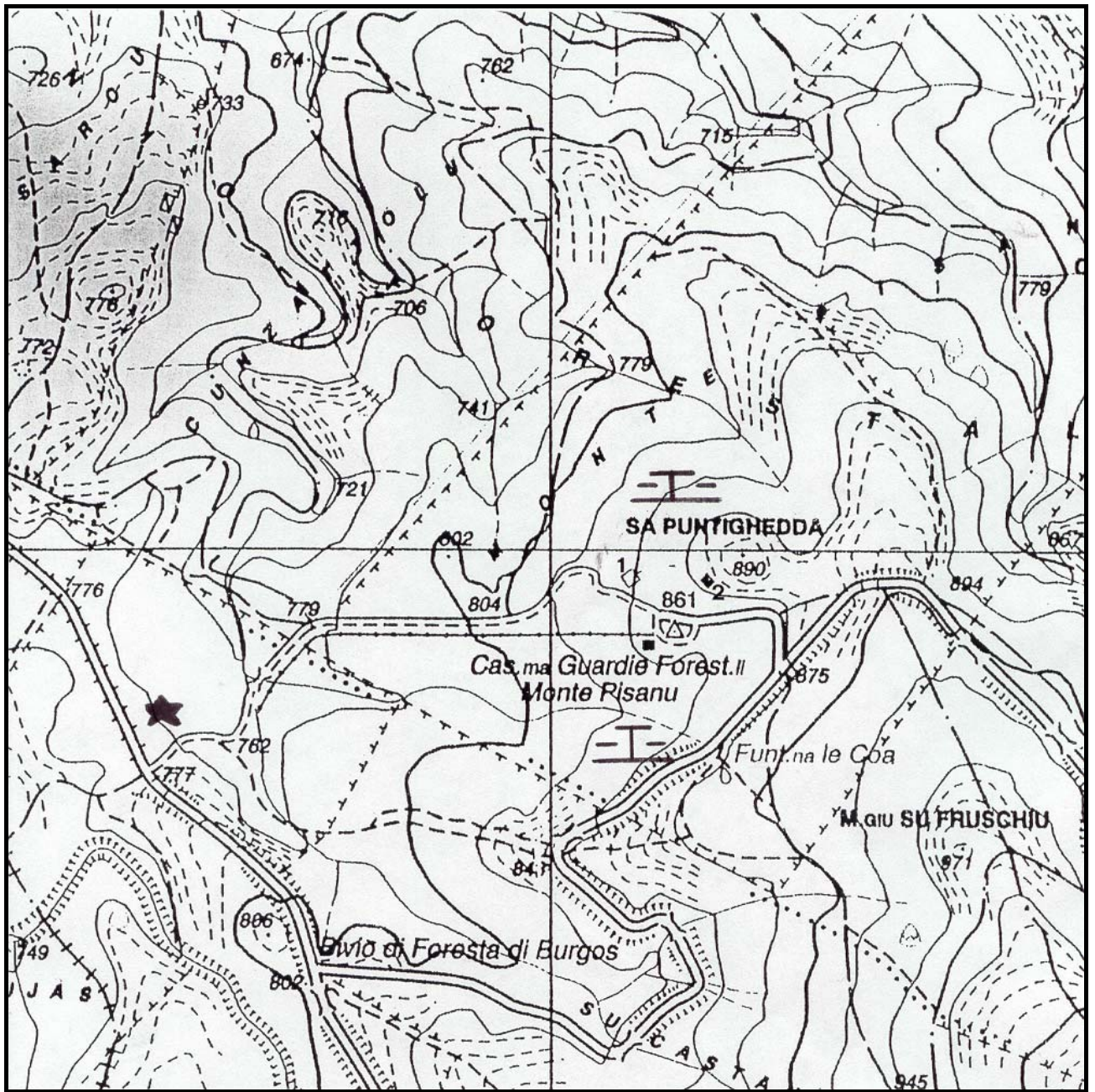



fotografia n. 23



fotografia n. 24



fotografia n. 25



fotografia n. 26



fotografia n. 27



fotografia n. 28

AREA N.5 FORESTA BURGOS

STATO ATTUALE

- 1 STALLA ALLOGGIO (Fot.n.29)
- 2 TETTOIA SCUDERIA (Fot.n.29)
- 3 ALLOGGIO (Fot.n.29)
- 4 SCUDERIA CAPRILE (Fot.n.30)
- 5 ALLOGGIO (Fot.n.31)
- 6 TETTOIA (Fot.n.31)
- 7 CASA CONCIA (Fot.n.32)
- 8 ALLOGGIO (Fot.n.33)
- 9 PALAZZINA NUOVA (Fot.n.34)
- 10 FORNO LAVATOIO (Fot.n.35-36)
- 11 PORCILAIA (Fot.n.36)
- 12 ALLOGGI (Fot.n.37-38)
- 13 CHIESA (Fot.n.39-40)
- 14 ALLOGGI
- 15 DEPOSITO BENZINA
- 16 EX UFFICIO POSTE (Fot.n.41)
- 17 DIREZIONE I.I.P. (Fot.n.42-43)
- 18 RISTORANTE (Fot.44-45-46)
- 19 DOPOLAVORO (Fot.n.47-48)
- 20 SCUDERIA 'SA COSTA (Fot.n.49)
- 21 FIENILE CABUDARA NUOVO (Fot.n.50-51-52)
- 22 SCUDERIA NUOVA (Fot.n.50-51-52)
- 23 TETTOIA (Fot.n.50-51-52)
- 24 ABBEVERATOIO NUOVO (Fot.n.50-51-52)
- 25 OFFICINA DEPOSITO MEZZI AGRICOLI (Fot.n.55)
- 26 MAGAZZINO (Fot.n.55)
- 27 ALLOGGI (Fot.n.56-57-58)
- 28 CASA COLONICA EX POA (Fot.n.60)
- 29 LAVATOIO (Fot.n.59)
- 30 STALLA
- 31 ALLOGGI (Fot.n.61-62)
- 32 EX NUOVE CASE (Fot.n.63)
- 33 EX NUOVE CASE (Fot.n.64)
- 34 EX NUOVA SCUOLA (Fot.n.65)
- 35 ALLOGGI
- 36 SCUDERIA CARABINIERI
- 37 EX CASERMA CARABINIERI (Fot.n.66)
- 38 PARCHEGGIO (Fot.n.67-68)
- 39 MANEGGIO COPERTO (Fot.n.69-70 e Fig.n.1)
- 40 STALLA (Fot.n.71)
- 41 STALLA ASINI BIANCHI (Fot.n.72-73)

GESTIONE: - ISTITUTO ZOOTECNICO CASEARIO DELLA SARDEGNA
•ISTITUTO PER L'INCREMENTO IPPICO DELLA SARDEGNA

PROPOSTA D'INTERVENTO

RISTRUTTURAZIONE DI TUTTI GLI EDIFICI PER L'AVVIAMENTO DI UN CENTRO IPPICO A LIVELLO NAZIONALE (MANEGGI, STALLE, TETTOIE ecc.).

APERTURA DEL RISTORANTE-ALBERGO.

RISTRUTTURAZIONE DEGLI EX ALLOGGI DA ADIBIRE AD OSTELLI.

RISTRUTTURAZIONE DELLA CASA COLONICA EX POA DA ADIBIRE A CENTRO PARCO MARGHINE-GOCEANO.

APERTURA DI UN AGRITURISMO.

Legenda

(NURAGHE

, ALLEVAMENTO CAVALLI (Fot.n.53-54)

SCALA 1:10000

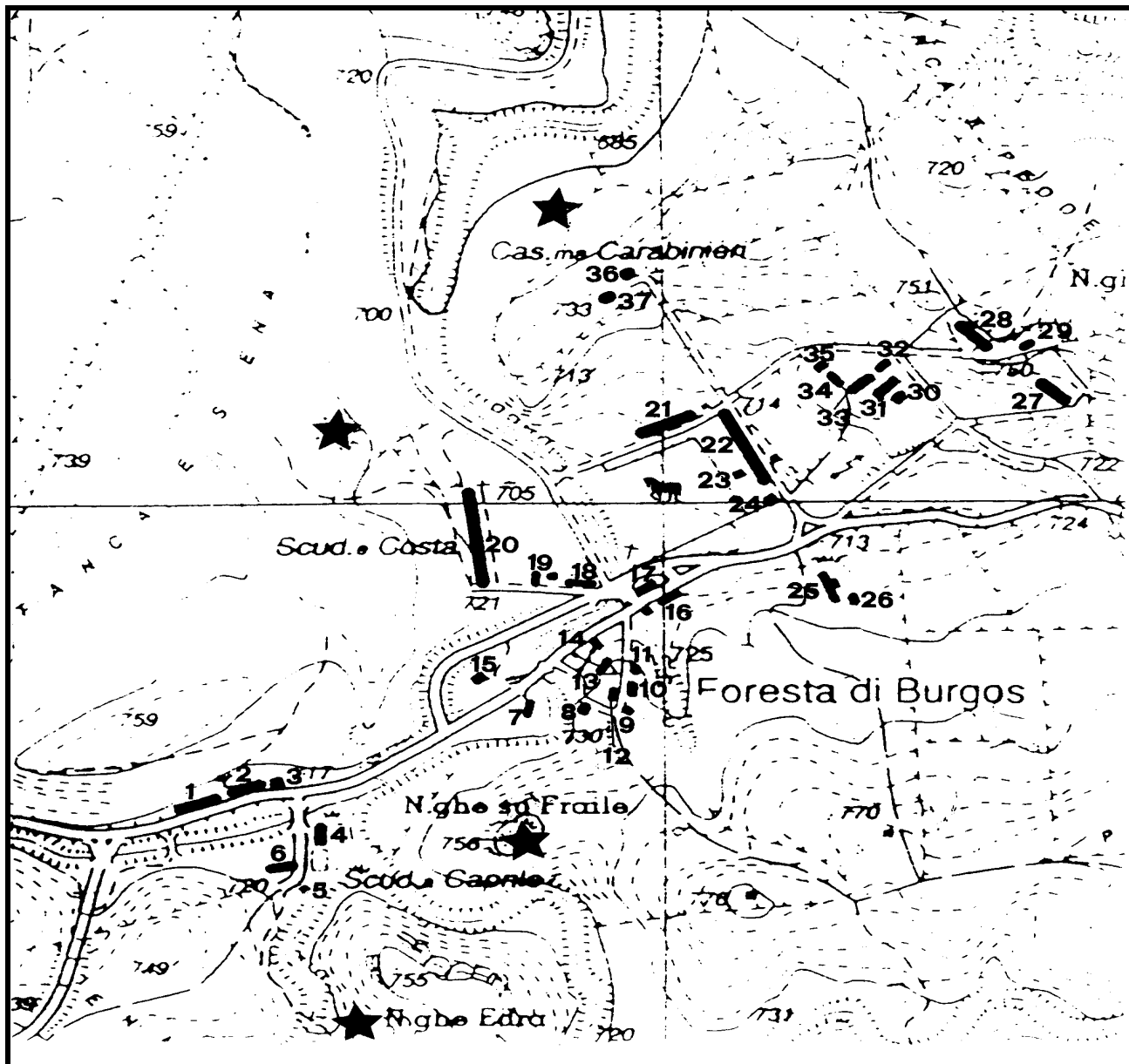



fotografia n. 29



fotografia n. 30



fotografia n. 31



fotografia n. 32



fotografia n. 33



fotografia n. 34

Il parco naturale Margine-Goceano



fotografia n. 35



fotografia n. 36



fotografia n. 37



fotografia n. 38



fotografia n. 39



fotografia n. 40



fotografia n. 41



fotografia n. 42



fotografia n. 43



fotografia n. 44



fotografia n. 45



fotografia n. 46

Il parco naturale Margine-Goceano



fotografia n. 47



fotografia n. 48



fotografia n. 49



fotografia n. 50



fotografia n. 51



fotografia n. 52



fotografia n. 53



fotografia n. 54



fotografia n. 55



fotografia n. 56



fotografia n. 57

Il parco naturale Margine-Goceano



fotografia n. 58



fotografia n. 59



fotografia n. 60



fotografia n. 61



fotografia n. 62



fotografia n. 63



fotografia n. 64

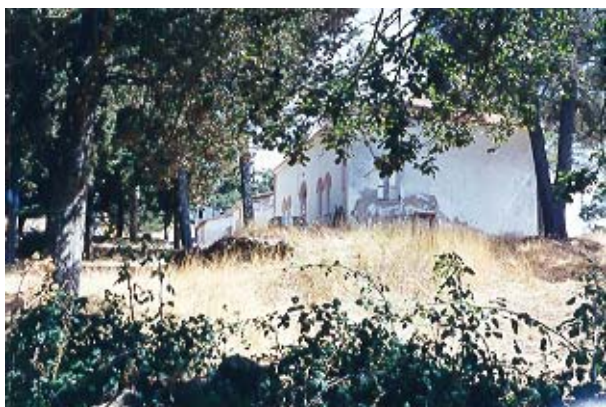

fotografia n. 65



fotografia n. 66



fotografia n. 67



fotografia n. 68



fotografia n. 69



fotografia n. 70



Figura 1. Planimetria nuovo parcheggio e maneggio coperto. Fonte comune di Bono



fotografia n. 71

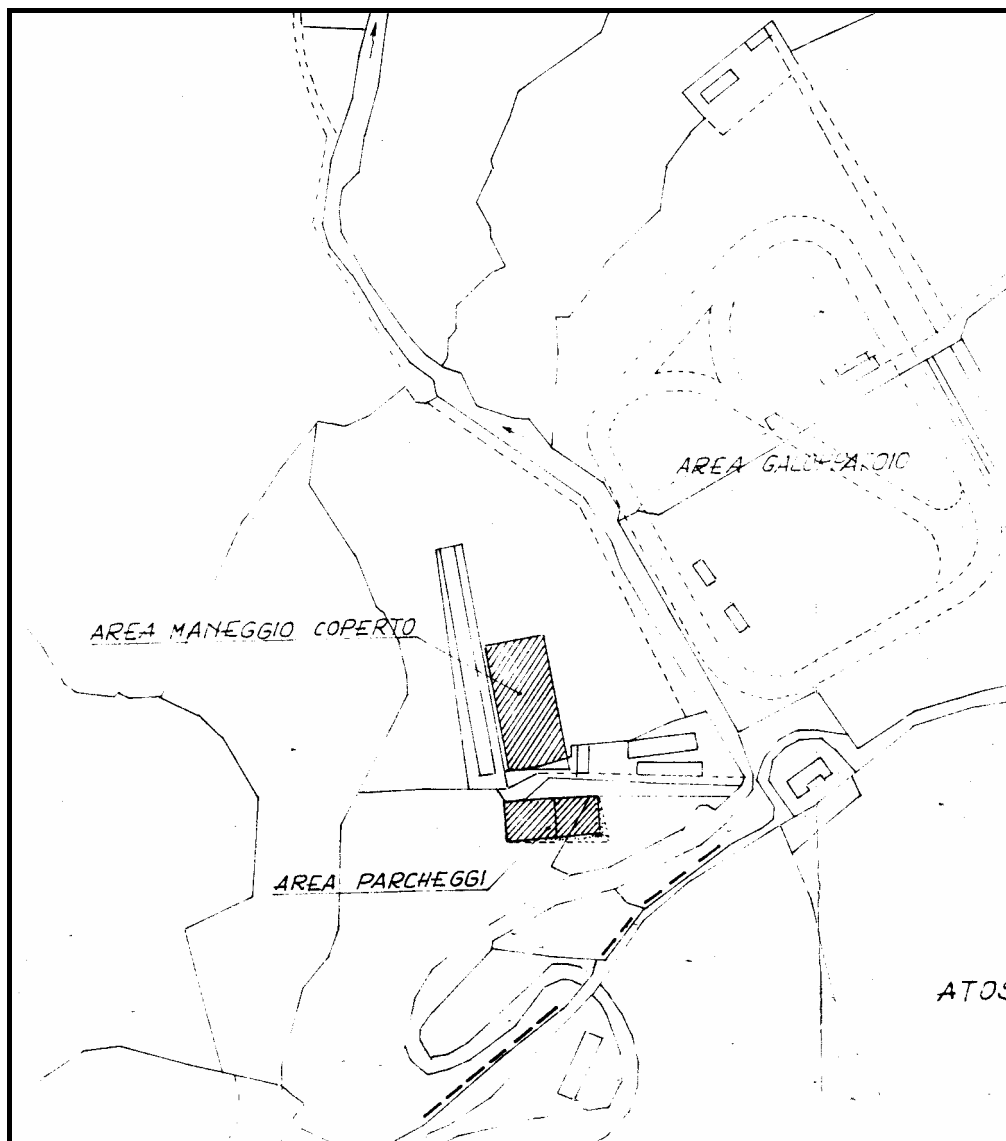

fotografia n. 72



fotografia n. 73

AREA N.6 FRIDA

STATO ATTUALE

-1 FIENILE (Fot.n.74)

-2 FIENILE (Fot.n.75)

-3 EDIFICIO RISTRUTTURATO DI PROPRIETA' DELL'ISTITUTO
CASEARIO REGIONALE (Fot.n.77)

-4 STALLA DA RISTRUTTURARE

-5 EDIFICIO DI PRORIETA' DELL'ISTITUTO CASEARIO
REGIONALE DA RISTRUTTURARE (Fot.n.76)

PROPOSTA D'INTERVENTO

IL COMPLESSO DI EDIFICI DI FRIDA SI PRESTA PER LA
FORMAZIONE DI UN AGRITURISMO CHE ABBIA ANCHE LA
MANSIONE DI CENTRO ACCOGLIENZA PER I VISITATORI DEL
PARCO MARGHINE-GOCEANO.

SCALA 1:10000

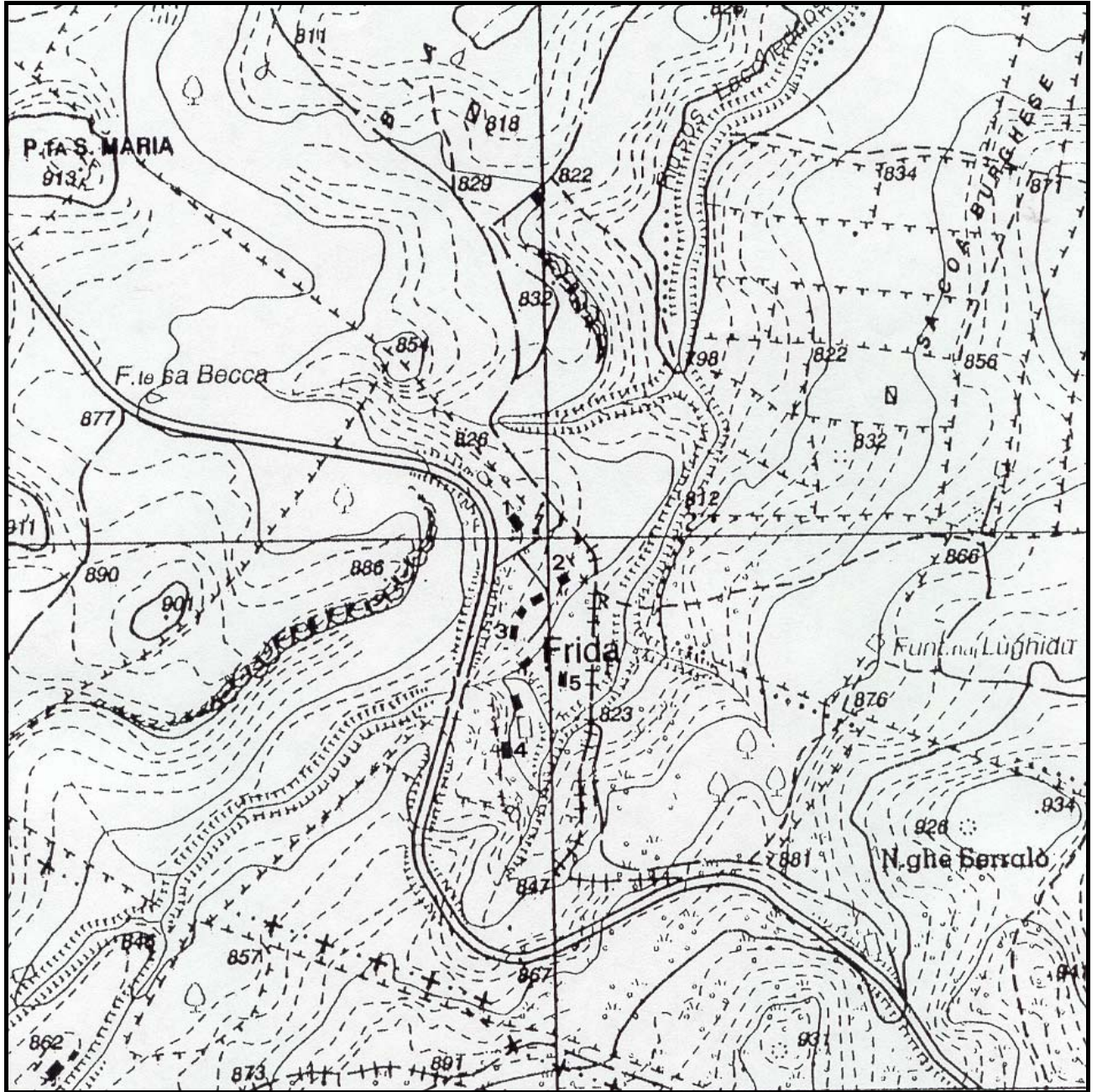

Il parco naturale Margine-Goceano



fotografia n. 74



fotografia n. 75



fotografia n. 76



fotografia n. 77



fotografia n. 78 Frida paesaggio



fotografia n. 79 Frida paesaggio

AREA N.7 ISCUVUDE'

STATO ATTUALE

**-1 EDIFICIO DI PROPRIETA' DEL COMUNE DI ILLORAI USATO
PER ORGANIZZARE FESTE DI PAESE**

-2 CAMPO SPORTIVO

PROPOSTA D'INTERVENTO

**-1 UTILIZZO DELL'EDIFICIO COME CENTRO DI ACCOGLIENZA
AL PARCO MARGHINE-GOCEANO (Fot.n.80)**

-2 AMPLIAMENTO ATTREZZATURE SPORTIVE

Legenda

AREA DI SOSTA ATTREZZATA (Fot.n.82-83)

-T-
SCALA 1:10000

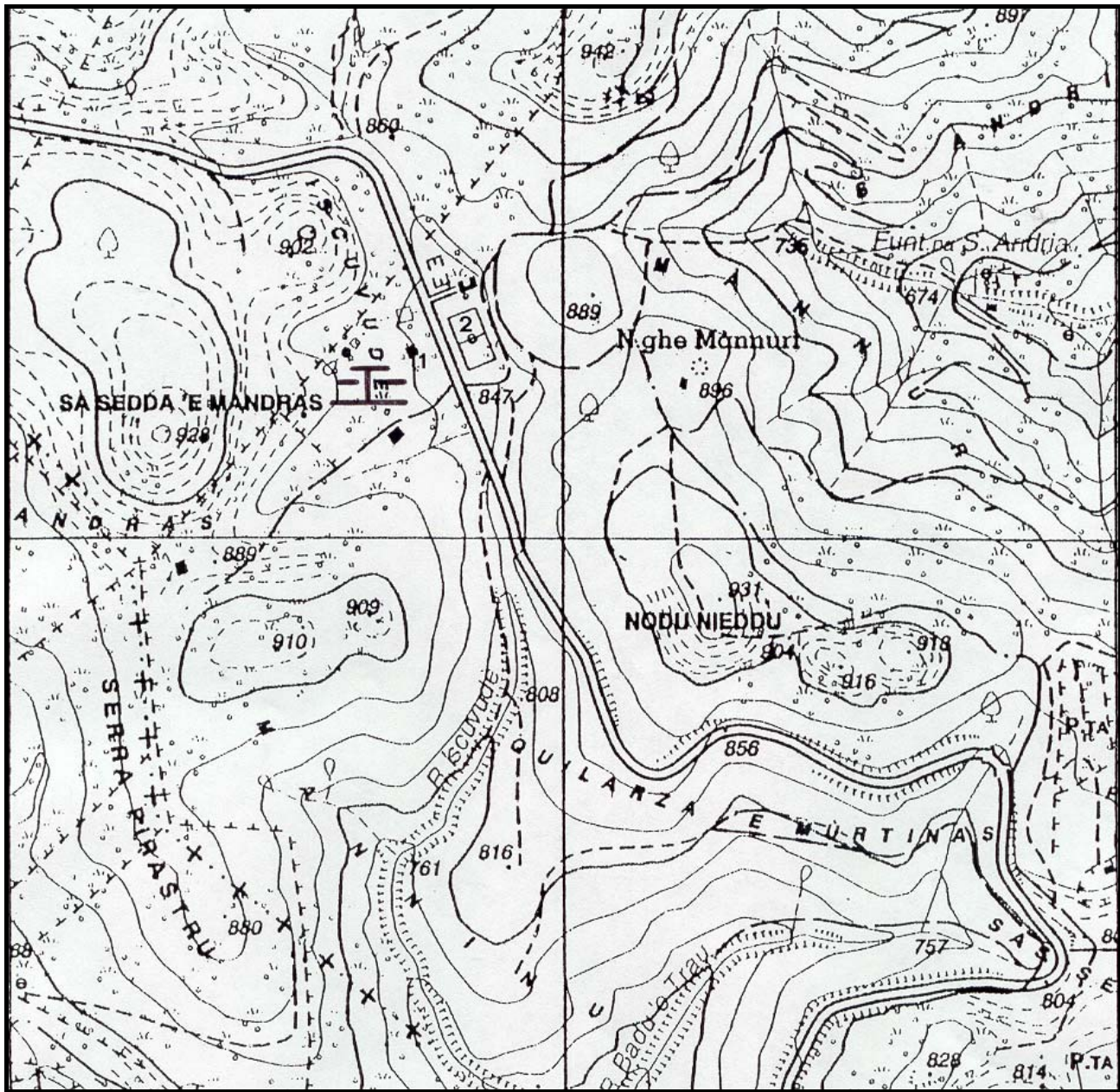



fotografia n. 80



fotografia n. 81 Iscuvude'



fotografia n. 82



fotografia n. 83

AREA N.8 BADDE SALIGHES

STATO ATTUALE

-1 VILLA PERCY (Fot.n.84)

-2 RISTORANTE (ATTUALMENTE NON IN FUNZIONE, Fot.n.85)

PROPOSTA D'INTERVENTO

**-1 RISTRUTTURAZIONE DI VILLA PERCY DA ADIBIRE A MUSEO
DEL PARCO MARGHINE-GOCEANO**

-2 APERTURA DEL RISTORANTE

SCALA 1:10000

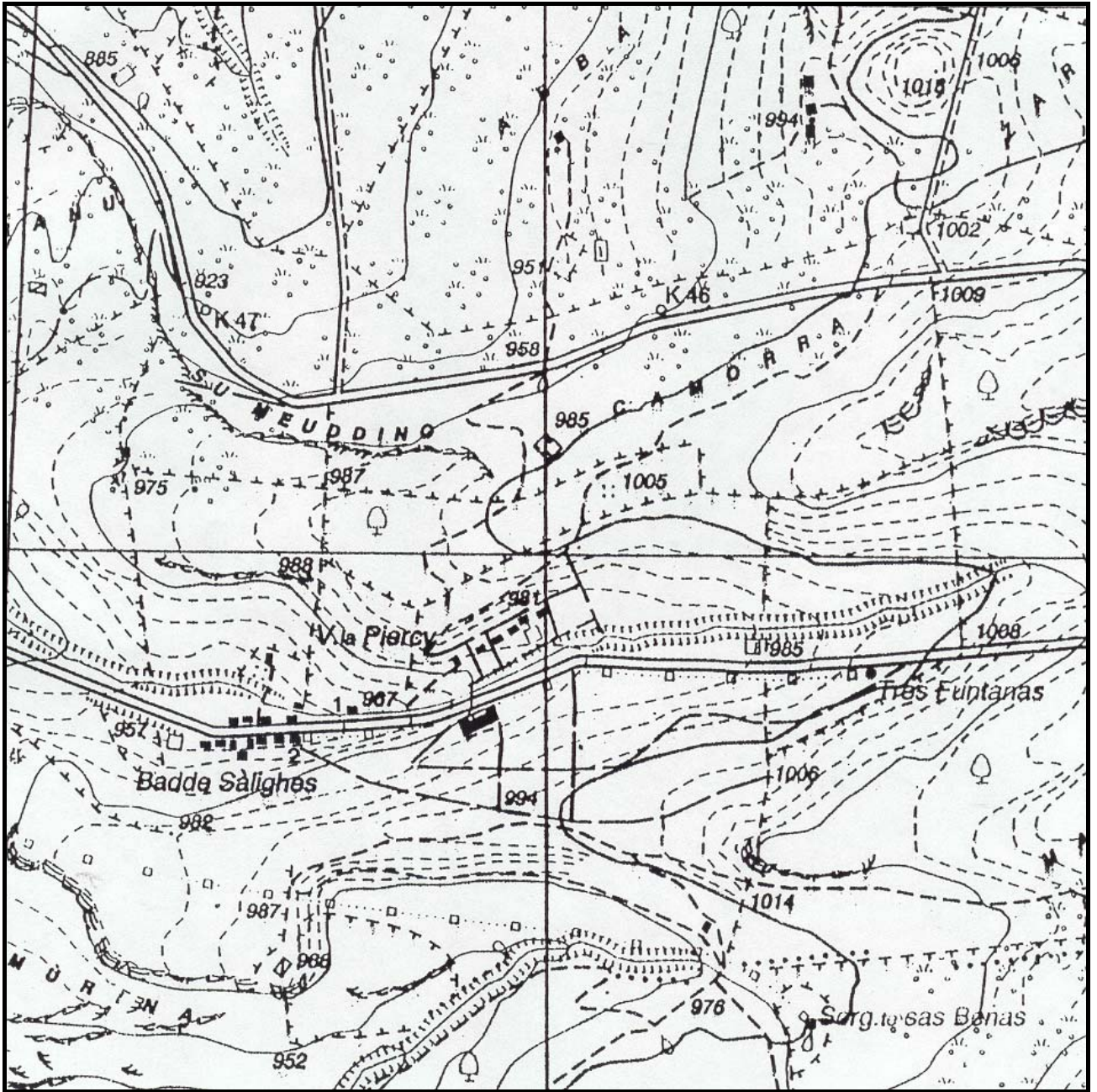

Il parco naturale Margine-Goceano



fotografia n. 84



fotografia n. 85