

**RICOSTRUZIONE DI PARTE DEGLI ARGINI DEL RIO QUIRRA POSTI A PROTEZIONE DELL'ABITATO DI TERTENIA
LOTTO 1**

Si certifica che gli immobili del presente elenco e della presente planimetria, relativamente ai quali si chiede l'emissione del provvedimento ex artt. 22-bis e 49, DPR 327/2001 e ss.mm.ii., sono compresi nel piano espropriativo allegato al progetto esecutivo approvato con determinazioni RAS del Servizi determinazione del Servizio G.C.N. n. 1696/2023 e n. 2796/2023 con il quale è stata dichiarata anche la pubblica utilità dell'opera, tale elenco **riferisce al solo Lotto 1 approvato in sede definitiva.**

Si attesta la conformità del presente elenco ditte catastali e della presente planimetria alla situazione catastali più aggiornata.

Il Responsabile del Procedimento
Ing. Alessia Frau



INDICE

1. PREMESSA	2
2. DETERMINAZIONE INDENNITÀ DI ESPROPRIO	3
2.1 PROCEDURA PER L'ACQUISIZIONE DELLE AREE.....	3
2.2 AREE AGRICOLE NON EDIFICABILI	3
2.3 DETERMINAZIONE VALORI UNITARI.....	4
2.4 METODOLOGIA ESTIMATIVA INDENNITÀ DI ESPROPRIO	4
2.5 SINTESI DEL CALCOLO DELLE INDENNITÀ	5
2.6 VARIABILITÀ DELLA SEZIONE OCCUPATA DALL'ALVEO.....	5

ALLEGATI:

ALLEGATO 1 – PLANIMETRIA CATASTALE

ALLEGATO 2 – ELENCO DITTE

1. PREMESSA

Il presente documento contiene lo stralcio aggiornato dei dati catastali di cui al Piano Particellare riferito esclusivamente al Lotto 1 dell'intervento ad oggi unico stralcio approvato sia in linea tecnica che in linea economica, finalizzato all'emanazione del provvedimento artt. 22-bis e 49 del DPR 327/2001, dell'intervento di "Ricostruzione di parte degli argini del rio Quirra posti a protezione dell'abitato di Tertenia", volto alla riduzione del rischio idraulico delle aree attraversate dal rio Quirra, nonché al miglioramento del livello di servizio della circolazione delle persone nelle aree rurali adiacenti il corso d'acqua e al conseguente miglioramento dell'ecosistema fluviale, per effetto della riduzione del fenomeno di scarico abusivo dei rifiuti in alveo.

L'area oggetto di studio e di intervento è il tratto di alveo del Rio Quirra antistante l'abitato di Tertenia (NU), compreso tra la sezione corrispondente all'intersezione con la S.S. 125 a nord dell'abitato (al km 105 + 440 della S.S. 125 in loc. Baccu e Pardu) e quella a sud dell'abitato al km 101 + 140 della stessa SS 125 in prossimità della confluenza con il Rio Corongiu; complessivamente la lunghezza dell'alveo di interesse è di circa 4.200-4.300 metri.

Negli allegati alla relazione sono riportati l'elenco ditte, che identificano i soggetti da coinvolgere per l'acquisizione delle aree di intervento, sia relativamente alle aree soggette ad esproprio, esterne all'alveo inciso attuale, sia per quelle interessate da occupazione temporanea.

In particolare, in riferimento al Piano Particellare approvato in sede di Progetto Definitivo, sono riportati gli aggiornamenti dei dati catastali relativi alle particelle:

- Foglio 16 – particella 174 (n. progressivo 34 dell'elenco ditte allegato alla presente relazione), attualmente frazionata e identificata con il numero 1610;
- Foglio 24 – particella 1562 (n. progressivo 51 dell'elenco ditte allegato alla presente relazione), attualmente frazionata e identificata con i numeri 628 e 629.

Negli allegati 2 e 3 sono inoltre riportati i nominativi aggiornati dei proprietari delle particelle 285 e 287 del foglio 11, delle particelle 1 e 74 del foglio 17 e delle particelle 607 e 610 del foglio 24.

Nella planimetria catastale sono evidenziate, oltre alle aree oggetto di esproprio, tutte le aree interessate dall'occupazione temporanea di cantiere, necessarie per il passaggio dei mezzi d'opera e per l'eventuale stoccaggio temporaneo di materiale, nonché per l'installazione degli impianti di cantiere fissi.

Il presente documento è stato aggiornato, inserendo una stima preliminare per l'indennità aggiuntiva, in relazione alla presenza effettiva di recinzioni, impianti di irrigazione, elettrici, danneggiati o interrotti dalle lavorazioni o di coltivazioni pregiate, alberature, ecc..

2. DETERMINAZIONE INDENNITÀ DI ESPROPRIO

2.1 PROCEDURA PER L'ACQUISIZIONE DELLE AREE

Come definito in sede progettuale, gli indennizzi di esproprio sono stati determinati, tenendo conto del Testo Unico sulle Espropriazioni, approvato con il D.P.R. n. 327 dell'8 giugno 2001.

Gli interventi in progetto comportano l'occupazione permanente di un'estesa superficie di fondi private, quasi esclusivamente terreni agricoli, di tipo incolto produttivo, con un considerevole numero di particelle interessate. Come specificato nell'art. 6 del D.P.R. 327/01, l'emanazione degli atti del procedimento espropriativo spetta all'Autorità competente alla realizzazione dell'opera. La procedura prevista dal D.P.R. 327/01 si articola sinteticamente nelle seguenti fasi:

- apposizione del vincolo preordinato all'esproprio e/o all'asservimento sui terreni interessati sulle opere da espropriare;
- dichiarazione di pubblica utilità dell'opera;
- determinazione indennità;
- emanazione del decreto di esproprio.

Come previsto dall'art. 3 del D.P.R., tutti gli atti della procedura espropriativa, incluse le comunicazioni e il decreto di esproprio, sono disposti nei confronti del soggetto che risulti proprietario secondo i registri catastali, salvo che l'autorità espropriante non abbia tempestiva notizia dell'eventuale diverso proprietario effettivo.

2.2 AREE AGRICOLE NON EDIFICABILI

Il D.P.R. n. 327 dell'8 giugno 2001, modificato dal D.L. n. 302 del 1 agosto 2002, determina il **criterio del valore agricolo** da applicare alle aree agricole effettivamente coltivate e non edificabili, come riportato nei seguenti articoli:

Articolo 40:

Comma 1. *“Nel caso di esproprio di un'area non edificabile, l'indennità definitiva è determinata in base al criterio del valore agricolo, tenendo conto delle colture effettivamente praticate sul fondo e del valore dei manufatti edilizi legittimamente realizzati, anche in relazione all'esercizio dell'azienda agricola, senza valutare la possibile o l'effettiva utilizzazione diversa da quella agricola”;*

Comma 4. *“Al proprietario coltivatore diretto o imprenditore agricolo a titolo principale spetta un'indennità aggiuntiva, determinata in misura pari al valore agricolo medio corrispondente al tipo di coltura effettivamente praticata. (L)”.*

Art. 42:

Comma 1. *“Spetta una indennità aggiuntiva al fittavolo, al mezzadro o al partecipante che, per effetto della procedura espropriativa o della cessione volontaria, sia costretto ad abbandonare in tutto o in parte l'area direttamente coltivata da almeno un anno prima della data in cui vi è stata la dichiarazione di pubblica utilità”;*

Comma 2. "L'indennità aggiuntiva è determinata ai sensi dell'articolo 40, comma 4, ed è corrisposta a seguito di una dichiarazione dell'interessato e di un riscontro della effettiva sussistenza dei relativi presupposti";

Art. 45:

Comma 1. "Fin da quando è dichiarata la pubblica utilità dell'opera e fino alla data in cui è eseguito il decreto di esproprio, il proprietario ha il diritto di stipulare col soggetto beneficiario dell'espropriazione l'atto di cessione del bene o della sua quota di proprietà".

Comma 2. "Il corrispettivo dell'atto di cessione: c) se riguarda un'area non edificabile, è calcolato aumentando del cinquanta per cento l'importo dovuto ai sensi dell'articolo 40, comma 3".

2.3 DETERMINAZIONE VALORI UNITARI

La metodologia di stima dei valori unitari si basa sul confronto tra le caratteristiche del bene oggetto di stima e quelle di beni simili, dei quali si deve conoscere il prezzo di compravendita o altri dati economici (costo di costruzione, canone di locazione, ecc.).

I valori immobiliari dei terreni agricoli, vista la carenza di informazioni economiche recenti riguardante la tipologia del bene in oggetto, sono stati determinati tenendo conto del LISTINO DEI VALORI IMMOBILIARI DEI TERRENI AGRICOLI PROVINCIA DI NUORO-OGLIASTRA DELL'OSSERVATORIO DEI VALORI AGRICOLI (Exeo editore), in cui si riportano i valori (minimi / massimi) espressi in € per ettaro di coltivazione.

Tabella 1 - Valori unitari in euro per ettaro (minimo e massimo) per terreni agricoli

QUALITÀ DI COLTURA	CODICE TABELLA	VALORE MINIMO	VALORE MASSIMO
Seminativo	F979A	7.000	12.000
Orto irriguo	F979A	15.000	26.000
Frutteto	F979C	11.000	18.000
Vigneto	F979B	13.000	24.000
Vigneto D.O.C. IGP	F979D	17.000	30.000
Uliveto	F979E	9.000	20.000
Pascolo	F979B	5.000	9.000
Bosco alto fusto	F979F	4.400	8.000
Bosco misto	F979M	3.000	8.000
Castagneto da frutto	F979F	6.000	11.000
Agrumeto	F979G	30.000	60.000
Mandorleto	F979C	8.000	13.000
Incolto sterile	F979H	400	600

2.4 METODOLOGIA ESTIMATIVA INDENNITÀ DI ESPROPRIO

In funzione dei valori minimi e massimi rilevati dell'osservatorio dei valori agricoli per la provincia di Nuoro-Ogliastra di cui al precedente paragrafo, il valore del terreno può essere stimato per la singola area, attraverso l'espressione:

$$V = S * Vu_{max} + C$$

dove:

V : valore massimo di mercato dell'area oggetto di esproprio;

S : superficie oggetto di esproprio (mq);

V_u_{max} : è il valore unitario massimo in euro al mq, ordinariamente rilevato dall'osservatorio dei valori agricoli per la provincia di Nuoro-Ogliastra;

C : coefficiente di maggiorazione per cessione volontaria (pari al 50%).

2.5 SINTESI DEL CALCOLO DELLE INDENNITÀ

La superficie complessiva dei fondi privati oggetto di occupazione permanente risulta di circa **30.000 m²**, mentre le aree soggette ad occupazione temporanea saranno di circa **6.900 m²**. Per le indennità di esproprio delle aree agricole la valutazione è stata fatta facendo riferimento all'effettivo valore di mercato considerata la coltura in atto, desunti dalle tabelle pubblicate dall'Osservatorio dei valori agricoli per l'area territoriale dell'Ogliastra. L'indennità complessiva di esproprio risulta pari a circa **€ 21.000,00** a cui si deve sommare l'indennità per l'occupazione temporanea, che risulta pari a circa **€ 6.000,00**.

In caso di indennità aggiuntiva per accordi bonari, ai sensi dell'art. 45, si stima un onere aggiuntivo di circa **€ 7.600,00**. Inoltre, occorrerà prevedere eventuali indennità aggiuntive **nel caso di coltivatori diretti**, ma solo se effettivamente esercitano la coltivazione e produzione agricola. Pertanto, l'indennità aggiuntiva viene riconosciuta solamente ai coltivatori diretti, agli affittuari, ai mezzadri, ai coloni e ai compartecipanti che traggono i propri redditi dalla coltivazione del suolo espropriato mediante il proprio lavoro e quello dei propri familiari, cioè in tutti quei casi in cui il fattore lavoro è prevalente sul fattore capitale. Viceversa, vengono esclusi i coltivatori diretti, gli affittuari ecc. che esercitano la coltivazione e produzione agricola con prevalenza del fattore capitale su quello del lavoro e con l'impiego prevalente di mano d'opera salariata e subordinata e tutti coloro che svolgono, oltre all'attività agricola, altre attività diverse dalla coltivazione e produzione agricola.

In caso di presenza di impianti di irrigazione danneggiati o interrotti dalle lavorazioni o di coltivazioni pregiate, alberature, ecc., viene indicata un'indennità aggiuntiva tramite una valutazione preliminare.

Si assume quindi in via preliminare un importo totale nel quadro economico pari a circa **€ 44.000,00** (questo valore comprende anche la quota parte riferita al lotto 2 e le spese generali di acquisizione). Eventuali ulteriori aumenti, nonché tutte le spese tecniche e amministrative per i frazionamenti potranno essere compensati con le somme a disposizione per imprevisti.

2.6 VARIABILITÀ DELLA SEZIONE OCCUPATA DALL'ALVEO

Merita una precisazione l'argomento inerente la variabilità della sezione occupata dall'alveo, la quale è giuridicamente rilevante in quanto l'alveo è la regione fluviale con cui viene identificato il demanio pubblico.

L'articolo 822 del Codice civile dispone che i fiumi costituiscano parte del demanio pubblico e appartengano quindi allo Stato, in particolare si annoverano nel cosiddetto demanio naturale o necessario.

Ai fini della definizione univoca dei confini dell'alveo, e quindi del demanio naturale di un fiume, si fa riferimento alla circolare del Ministero dei Lavori Pubblici n. 780 del 28 febbraio 1907, nella quale si identifica il limite dell'alveo fluviale appartenente al demanio pubblico con quello corrispondente al livello di piena ordinaria,

ovvero quel livello che l'acqua raggiunge nel 75% delle osservazioni idrologiche disponibili mentre le sponde e le rive esterne a questi limiti possono appartenere a proprietari privati.

L'articolo n. 946 del Codice Civile invece definisce il caso della modifica del percorso del fiume, in particolare cita che "Se un fiume o un torrente si forma un nuovo letto, abbandonando l'antico, il terreno abbandonato rimane assoggettato al regime proprio del demanio pubblico".

Fatte queste premesse, è chiaro che essendo le aree oggetto di intervento, ricadenti sia nel caso di "alveo abbandonato" che nel caso di "alveo del fiume esistente", dal combinato disposto degli art. 822 e 946, se ne deduce che le aree interessate all'interno dell'alveo, che verranno utilizzate durante le lavorazioni per il passaggio dei macchinari, sono di fatto aree demaniali e pertanto non soggetto ad esproprio ed indennizzo, e quindi escluse dal Piano particellare d'esproprio.

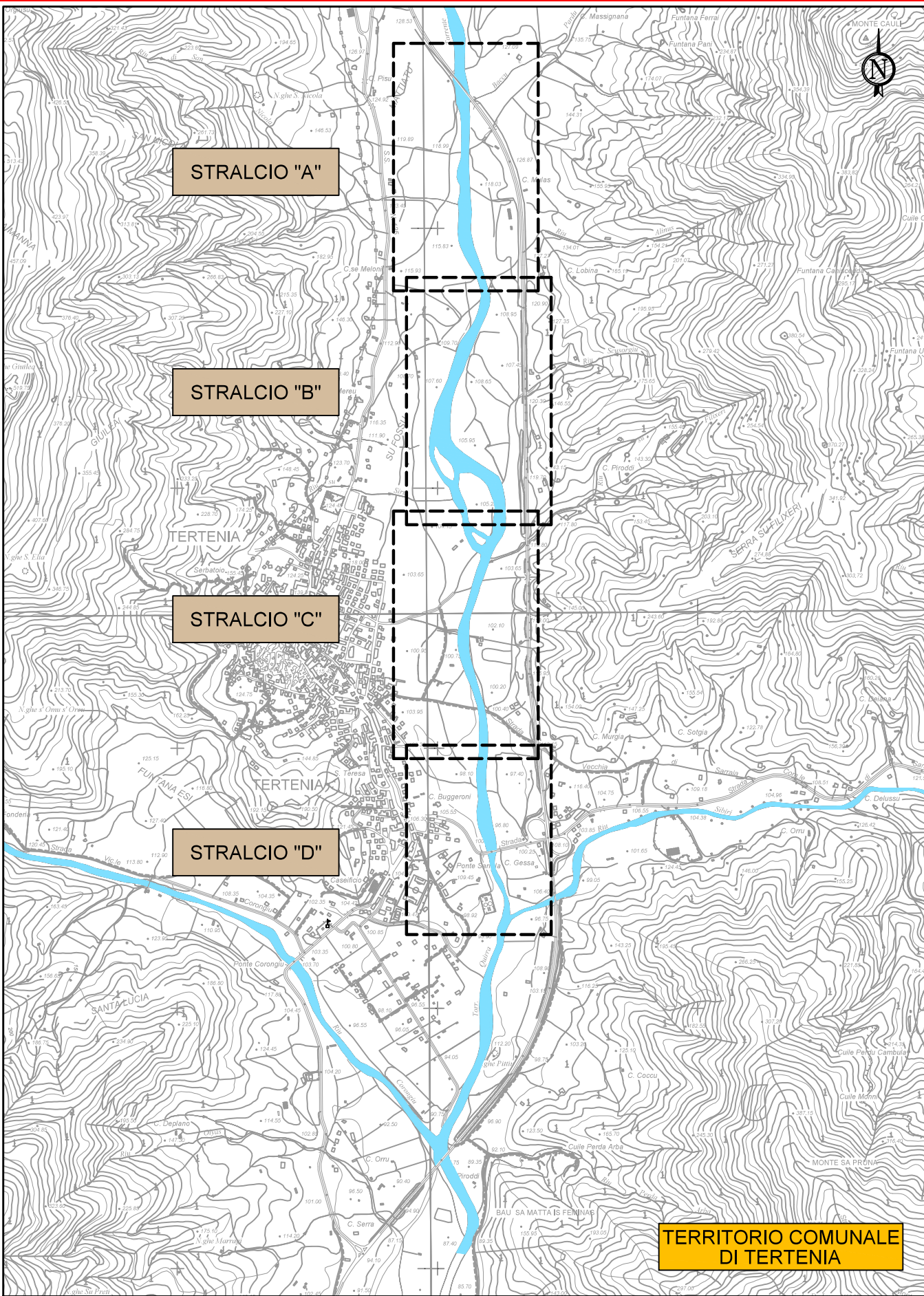

PLANIMETRIA DI INQUADRAMENTO

Scala 1 : 20.000

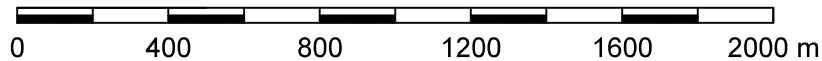

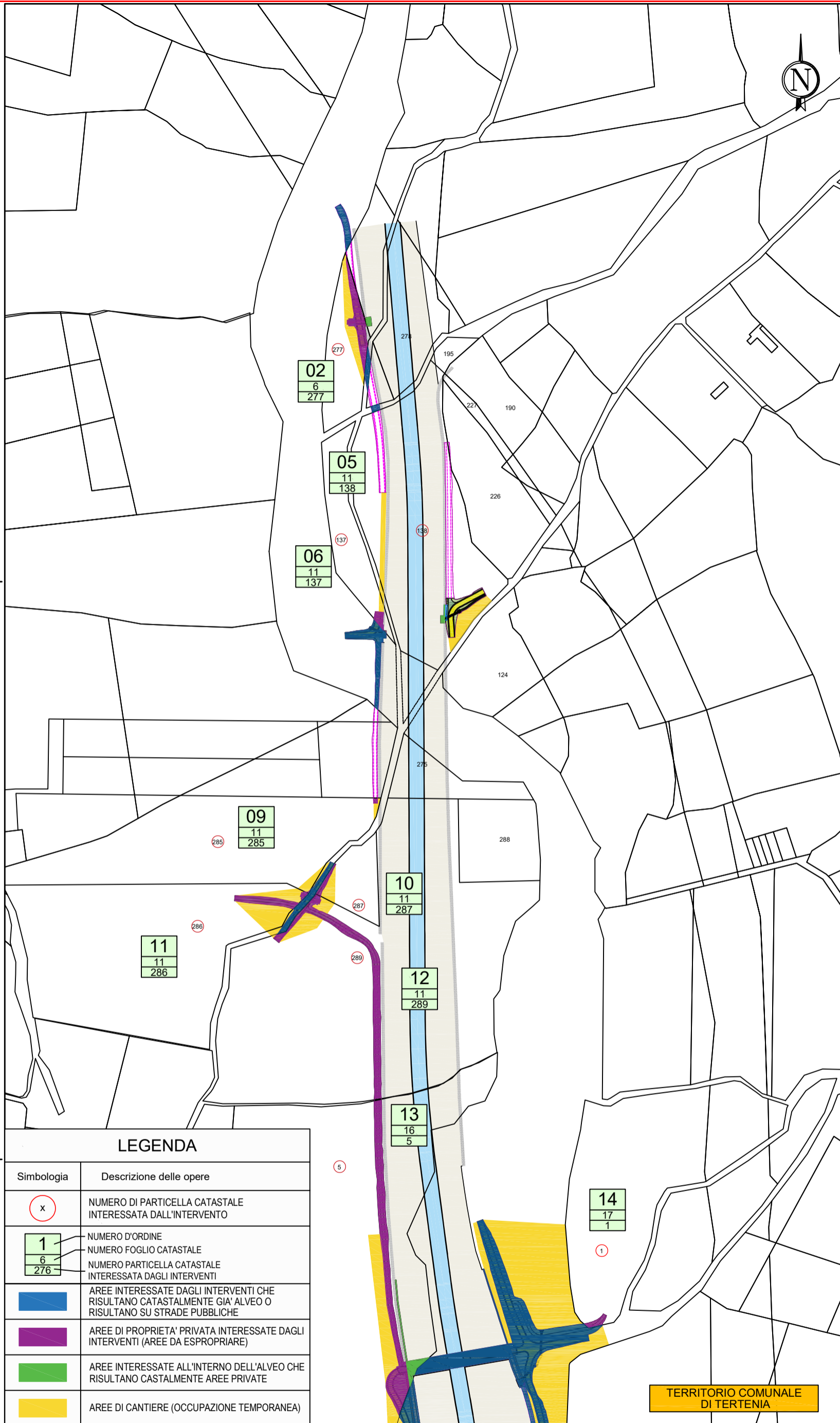

LEGENDA

Simbologia	Descrizione delle opere
(x)	NUMERO DI PARTICELLA CATASTALE INTERESSATA DALL'INTERVENTO
1 6 276	NUMERO D'ORDINE NUMERO FOGLIO CATASTALE NUMERO PARTICELLA CATASTALE INTERESSATA DAGLI INTERVENTI
Blue rectangle	AREE INTERESSATE DAGLI INTERVENTI CHE RISULTANO CATASTALMENTE GIA' ALVEO O RISULTANO SU STRADE PUBBLICHE
Purple rectangle	AREE DI PROPRIETA' PRIVATA INTERESSATE DAGLI INTERVENTI (AREE DA ESPROPRIARE)
Green rectangle	AREE INTERESSATE ALL'INTERNO DELL'ALVEO CHE RISULTANO CATASTALMENTE AREE PRIVATE
Yellow rectangle	AREE DI CANTIERE (OCCUPAZIONE TEMPORANEA)

PLANIMETRIA CATASTALE - STRALCIO DI DETTAGLIO A
Base carta: ESTRATTI DI MAPPA

Scala 1 : 2.000



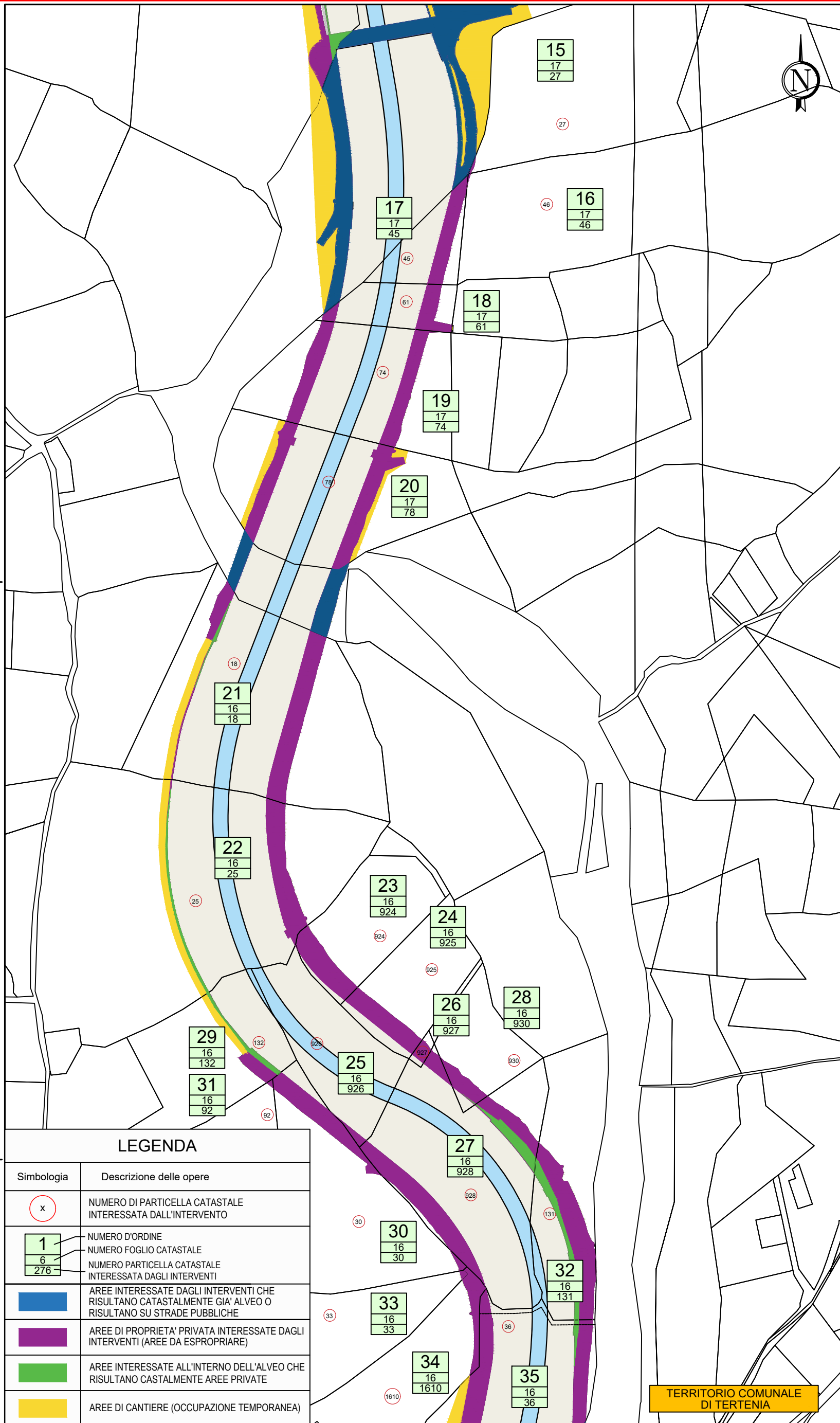

TERRITORIO COMUNALE DI TERTENIA

PLANIMETRIA CATASTALE - STRALCIO DI DETTAGLIO B
Base carta: ESTRATTI DI MAPPA

Scala 1 : 2.000

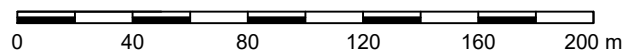

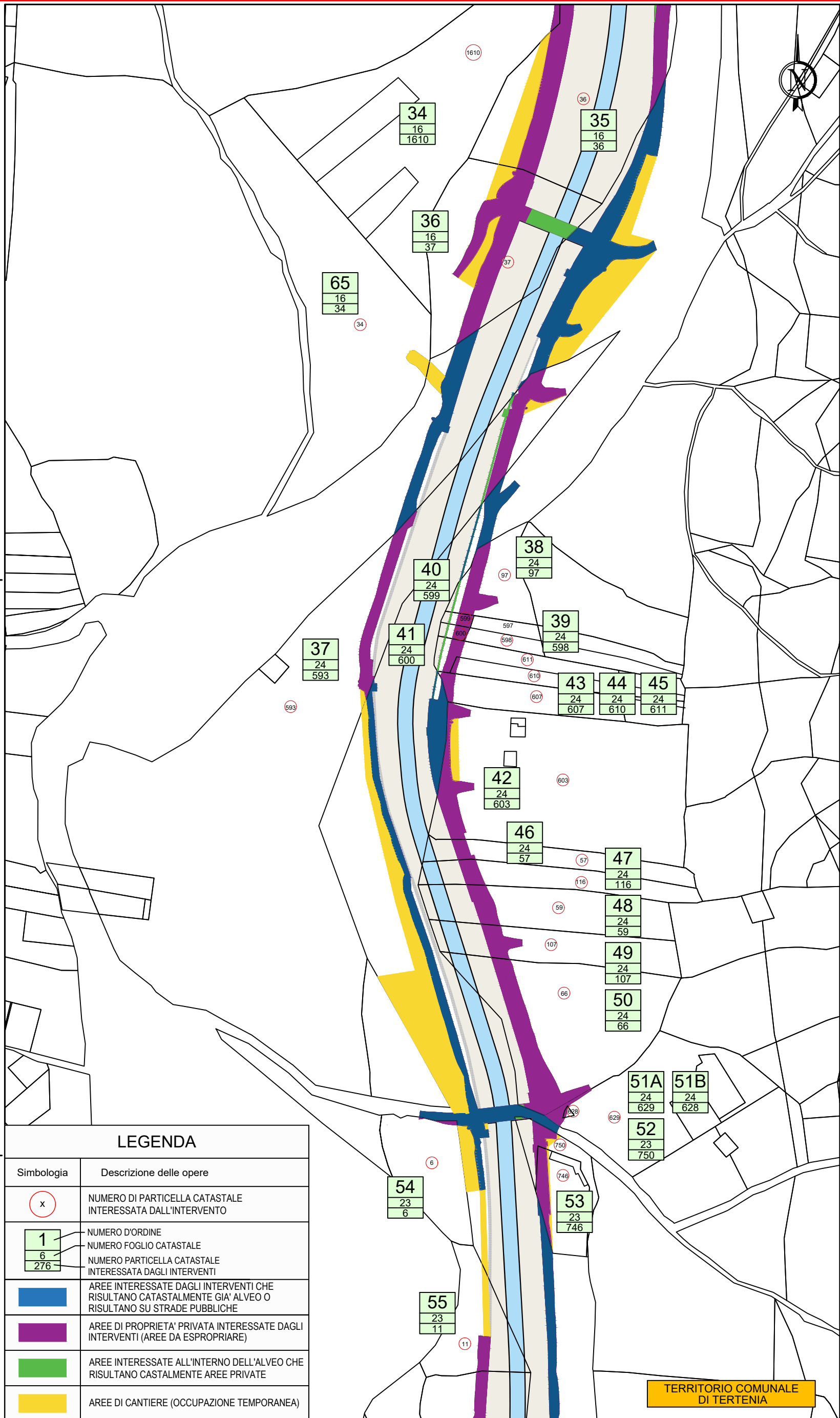

LEGENDA

Simbologia	Descrizione delle opere
(x)	NUMERO DI PARTICELLA CATASTALE INTERESSATA DALL'INTERVENTO
1 6 276	NUMERO D'ORDINE NUMERO FOGLIO CATASTALE NUMERO PARTICELLA CATASTALE INTERESSATA DAGLI INTERVENTI
Blue box	AREE INTERESSATE DAGLI INTERVENTI CHE RISULTANO CATASTALMENTE GIA' ALVEO O RISULTANO SU STRADE PUBBLICHE
Purple box	AREE DI PROPRIETA' PRIVATA INTERESSATE DAGLI INTERVENTI (AREE DA ESPROPRIARE)
Green box	AREE INTERESSATE ALL'INTERNO DELL'ALVEO CHE RISULTANO CATASTALMENTE AREE PRIVATE
Yellow box	AREE DI CANTIERE (OCCUPAZIONE TEMPORANEA)

PLANIMETRIA CATASTALE - STRALCIO DI DETTAGLIO C
Base carta: ESTRATTI DI MAPPA

Scala 1 : 2.000



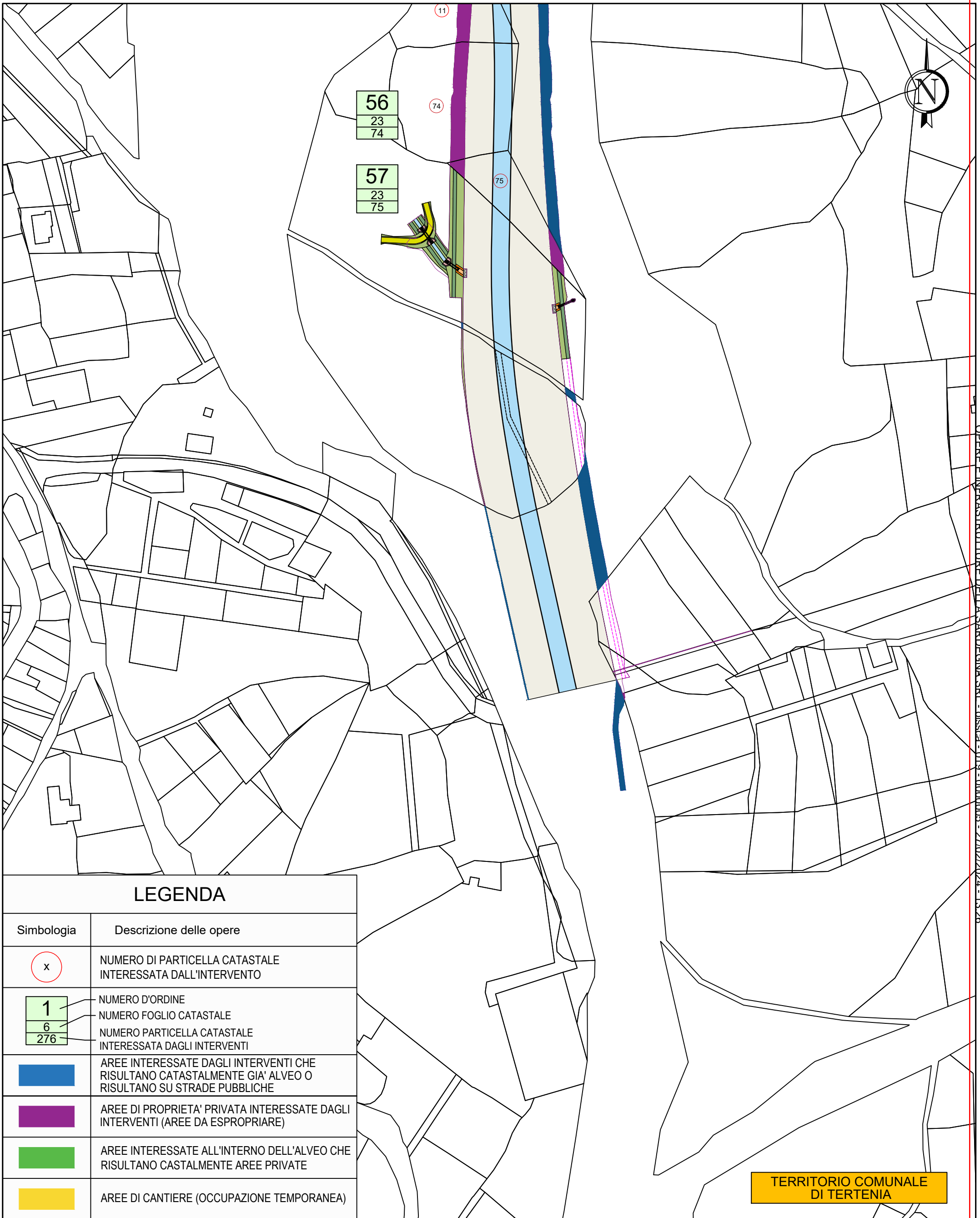

LEGENDA

Simbologia	Descrizione delle opere
(x)	NUMERO DI PARTICELLA CATASTALE INTERESSATA DALL'INTERVENTO
1 6 276	NUMERO D'ORDINE NUMERO FOGLIO CATASTALE NUMERO PARTICELLA CATASTALE INTERESSATA DAGLI INTERVENTI
[Blue Box]	AREE INTERESSATE DAGLI INTERVENTI CHE RISULTANO CATASTALMENTE GIÀ ALVEO O RISULTANO SU STRADE PUBBLICHE
[Purple Box]	AREE DI PROPRIETÀ PRIVATA INTERESSATE DAGLI INTERVENTI (AREE DA ESPROPRIARE)
[Green Box]	AREE INTERESSATE ALL'INTERNO DELL'ALVEO CHE RISULTANO CATASTALMENTE AREE PRIVATE
[Yellow Box]	AREE DI CANTIERE (OCCUPAZIONE TEMPORANEA)

TERRITORIO COMUNALE DI TERTENIA

PLANIMETRIA CATASTALE - STRALCIO DI DETTAGLIO D
Base carta: ESTRATTI DI MAPPA

Scala 1 : 2.000

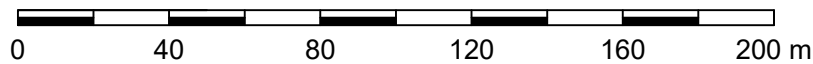

ALLEGATO 2

- Elenco ditte -

ELENCO DITTE - COMUNE DI TERTENIA (NU)												
n. d'ordine	DITTA INTESTATARIA	CATASTO			DATI DI CLASSAMENTO			OCCUPAZIONE PERMANENTE (comprende anche le sponde interessate dalle difese spondali in progetto)	OCCUPAZIONE TEMPORANEA	INDENNITA' AGGIUNTIVA (nel caso di accordo bonario art.45)	INDENNITA' AGGIUNTIVA (per ripristini di eventuali impianti o coltivazioni e abbattimento alberi di pregio)	
	COGNOME E NOME	Foglio	Particella	Sub.	Porz.	Qualità	Classe	INDENNITA' (€)	INDENNITA' (€)	INDENNITA' (€)	INDENNITA' (€) a corpo	DESCRIZIONE
2	DEPLANO GIUSEPPINA Proprieta' 1000/1000	6	277			INCOLT PROD	U	133,93 €	22,01 €	27,98 €		
5	DEPLANO FRANCESCA Usufruttuario parziale MONNI ANTONIO Comproprietario MULAS CARMINE Comproprietario MULAS ELIO Comproprietario MULAS PIERO Comproprietario MULAS SILVIA Comproprietario MURGIA ATTILIO Comproprietario ORRU BATTISTINO Comproprietario PIRODDI ELIGIO Comproprietario	11	138		AA	SEMINATIVO	2		420,00 €			
6	DEPLANO FRANCESCA Usufruttuario parziale MONNI ANTONIO Comproprietario MULAS CARMINE Comproprietario MULAS ELIO Comproprietario MULAS PIERO Comproprietario MULAS SILVIA Comproprietario MURGIA ATTILIO Comproprietario ORRU BATTISTINO Comproprietario PIRODDI ELIGIO Comproprietario	11	137		AA	SEMINATIVO	2	58,80 €	34,80 €	12,20 €		
9	MELIS BIANCA nata a TERTENIA (NU) il 21/06/1968 MLSBNC68H61L140W Proprieta' 1/1	11	285			PASC CESPUG	1	4,86 €	51,48 €	1,04 €		
10	MELIS BIANCA nata a TERTENIA (NU) il 21/06/1968 MLSBNC68H61L140W Proprieta' 1/1	11	287			INCOLT PROD	U	20,86 €	7,84 €	4,39 €		
11	MELIS ATTILIO Comproprietario MELIS BATTISTINA Comproprietario MELIS ELISENA Comproprietario MELIS PIETRINA Comproprietario MULIS MARIA Comproprietario	11	286			PASC CESPUG	1	83,98 €	238,20 €	18,90 €		
12	MELIS ATTILIO Comproprietario MELIS BATTISTINA Comproprietario MELIS ELISENA Comproprietario MELIS PIETRINA Comproprietario MULIS MARIA Comproprietario	11	289			INCOLT PROD	U	322,49 €	19,32 €	67,89 €		
13	CADEDDU ANGELA MARIA - JERZU (NU) il 20/02/1952 CDDNLM52B60E387Y Proprieta' 207/4536 MUCELI ANDREA nato a CAGLIARI (CA) il 20/06/1969 MCLNDR69H20B354X Proprieta' 63/4536 MUCELI FABRIZIO nato a CAGLIARI (CA) il 30/05/1967 MCLFRZ67E30B354P Proprieta' 63/4536 MUCELI STEFANIA nata a LANUSEI (NU) il 17/10/1971 MCLSFN71R57E441D Proprieta' 63/4536 TUMBILO MARIA ANTONIETTA nata a MAZARA DEL VALLO (TP) il 05/11/1945 Proprieta' 207/4536 USAI CHIARA nata a LANUSEI (NU) il 23/08/1989 SUACHR89M63E441P Proprieta' 138/4536 USAI EGIDIO nato a CAGLIARI (CA) il 12/09/1975 SUAGDE75P12B354Z Proprieta' 207/4536 USAI ENRICA nata a LANUSEI (NU) il 19/11/1977 SUANRC77S59E441F Proprieta' 138/4536 USAI GERMANO nato a JERZU (NU) il 11/10/1955 SUAGMN55R11E387D Proprieta' 621/4536 USAI GIAN PIERO nato a JERZU (NU) il 04/06/1957 SUAGPR57H04E387L Proprieta' 621/4536 USAI LUISETTA nata a JERZU (NU) il 15/06/1950 SUALTT50H55E387F Proprieta' 621/4536 USAI MARCELLO nato a JERZU (NU) il 16/01/1940 SUAMCL40A16E387T Proprieta' 621/4536 USAI MARCO nato a JERZU (NU) il 20/03/1947 SUAMRC47C20E387L Proprieta' 621/4536 USAI NICOLA nato a LANUSEI (NU) il 18/12/1977 SUANCL77T18E441H Proprieta' 207/4536 USAI PAOLA nata a LANUSEI (NU) il 29/06/1980 SUAPLA80H69E441C Proprieta' 138/4536	16	5		AA	VIGNETO	U	2.744,40 €	2.217,96 €	571,75 €		
14	BIOLCHINI CARLA nata a CAGLIARI (CA) il 06/10/1987 BLCCRL87R46B354I Proprieta' 1/2 BIOLCHINI ELISA nata a CAGLIARI (CA) il 18/03/1994 BLCLSE94C58B354P Proprieta' 1/2	17	1			SEMINATIVO	3	66,24 €		13,74 €		
15	CONCHEDDA CATERINA nato/a a TERTENIA (NU) il 01/01/1901 Usufruttuario parziale MELIS ANTONIO Comproprietario per 7/8 MELIS ATTILIO Comproprietario per 7/8 MELIS DOMENICA Usufruttuario parziale MELIS GIOVANNI nato/a a TERTENIA (NU) il 14/08/1935 Comproprietario per 1/8 MELIS GIOVANNI Comproprietario per 7/8 MELIS GIUSEPPE Comproprietario per 7/8 MELIS LUGINA Comproprietario per 7/8 MELIS MARIA Comproprietario per 7/8 MELIS MARIA GINA nata a TERTENIA (NU) il 14/08/1935 Comproprietario per 1/8 MELIS SILVIA nata a TERTENIA (NU) il 22/12/1921 Comproprietario per 1/8 MELIS VIRGINIA nata a TERTENIA (NU) il 10/11/1923 Comproprietario per 1/8 MELIS VITTORIA Comproprietario per 7/8	17	27			PASCOLO	2	13,32 €		2,66 €		
16	MELIS ANTONINO nato a TERTENIA (NU) il 10/08/1921 MLSNND21M10L140Z Comproprietario MELIS DOMENICO nato a TERTENIA (NU) il 05/11/1912 MLSDNC12S05L140F Comproprietario MELIS EMMA nata a TERTENIA (NU) il 12/05/1902 MLSMME02E52L140J Comproprietario MELIS MARIO nato a TERTENIA (NU) il 06/06/1909 MLSMRA09H06L140P Comproprietario MELIS TULLIO nato/a a TERTENIA (NU) il 19/12/1914 Comproprietario PISU SILVIO nato/a a TERTENIA (NU) il 11/01/1916 Comproprietario PUDDU PEPPINA Usufruttuario parziale SOGAS ANTONELLO nato/a a TERTENIA (NU) il 07/09/1953 Comproprietario SOGAS GIUSEPPE nato/a a TERTENIA (NU) il 17/05/1955 Comproprietario SOGAS LUCIA nato/a a TERTENIA (NU) il 02/10/1948 Comproprietario SOGAS MARIANNA nato/a a TERTENIA (NU) il 25/09/1945 Comproprietario SOGAS MARINA nato/a a TERTENIA (NU) il 13/01/1951 Comproprietario STUCCHI ANELDA nato/a a TERTENIA (NU) il 15/10/1919 Comproprietario	17	46			SEMINATIVO	3	7,08 €		1,47 €		
17	MELIS ANTONINO nato a TERTENIA (NU) il 10/08/1921 MLSNND21M10L140Z Comproprietario MELIS DOMENICO nato a TERTENIA (NU) il 05/11/1912 MLSDNC12S05L140F Comproprietario MELIS EMMA nata a TERTENIA (NU) il 12/05/1902 MLSMME02E52L140J Comproprietario MELIS MARIO nato a TERTENIA (NU) il 06/06/1909 MLSMRA09H06L140P Comproprietario MELIS TULLIO nato/a a TERTENIA (NU) il 19/12/1914 Comproprietario PISU SILVIO nato/a a TERTENIA (NU) il 11/01/1916 Comproprietario PUDDU PEPPINA Usufruttuario parziale SOGAS ANTONELLO nato/a a TERTENIA (NU) il 07/09/1953 Comproprietario SOGAS GIUSEPPE nato/a a TERTENIA (NU) il 17/05/1955 Comproprietario SOGAS LUCIA nato/a a TERTENIA (NU) il 02/10/1948 Comproprietario SOGAS MARIANNA nato/a a TERTENIA (NU) il 25/09/1945 Comproprietario SOGAS MARINA nato/a a TERTENIA (NU) il 13/01/1951 Comproprietario STUCCHI ANELDA nato/a a TERTENIA (NU) il 15/10/1919 Comproprietario	17	45			INCOLT PROD	U	243,66 €		51,30 €		
18	DEIANA PUDDU IOLANDA Proprieta' 1000/1000	17	61			INCOLT PROD	U	181,37 €		38,18 €		
19	PODDA GIANPAOLO nato a TERTENIA (NU) il 06/03/1948 PDDGPL48C06L140I Proprieta' 1/6 PODDA ANTONIO nato a TERTENIA (NU) il 30/07/1944 PDDNTN44L30L140M Proprieta' 1/4 PODDA GIAN PAOLO nato a TERTENIA (NU) il 06/03/1948 PDDGPL48C06L140I Proprieta' 2/24 PODDA GIULIA nata a TERTENIA (NU) il 01/10/1950 PDDGLI50R4L140U Proprieta' 1/4 PODDA MARIO nato a TERTENIA (NU) il 10/02/1956 PDDMRA56B10L140S Proprieta' 1/4	17	74			INCOLT STER		84,13 €		17,53 €		
20	DEMURTAS ANTONIO nato a TERTENIA (NU) il 22/05/1951 Proprieta' 56/1000 DEMURTAS MARIO nato a TERTENIA (NU) il 11/09/1955 Proprieta' 56/1000 DEMURTAS PAOLO nato a TERTENIA (NU) il 27/10/1959 Proprieta' 55/1000 LAURENTI ALICE nata a PINEROLO (TO) il 20/03/2000 LRNLCA00C60G674D Proprieta' 167/4000 LAURENTI FABIANA nata a PINEROLO (TO) il 31/10/1997 Proprieta' 167/4000 LOI CLAUDIA nata a FIRENZE (FI) il 05/01/1984 LOICLD84A45D612H Proprieta' 42/1000 LOI GIOVANNI BATTISTA nato a TERTENIA (NU) il 03/12/1952 Proprieta' 82/1000 LOI STEFANIA nata a FIRENZE (FI) il 25/05/1978 LOISFN78E65D612C Proprieta' 42/1000 MELIS ANTONINO nato a TERTENIA (NU) il 10/08/1921 MLSNND21M10L140Z Proprieta' 39/1000 MELIS DARIO nato a TERTENIA (NU) il 06/09/1925 MLSDRA25P06L140S Proprieta' 39/1000 MELIS DOMENICO nato a TERTENIA (NU) il 05/11/1912 MLSDNC12S05L140F Proprieta' 39/1000 MELIS EMMA nata a TERTENIA (NU) il 12/05/1902 MLSMME02E52L140J Proprieta' 39/1000 MELIS MARIO nato a TERTENIA (NU) il 06/06/1909 MLSMRA09H06L140P Proprieta' 39/1000 MELIS SANDRO nato a PINEROLO (TO) il 24/08/1962 MLSSDR62M24G674K Proprieta' 334/4000 MELIS TULLIO nato a TERTENIA (NU) il 19/12/1914 MLSTLL14T19L140B Proprieta' 39/1000 MELIS VIRGILIO nato a TERTENIA (NU) il 11/10/1905 MLSVGL05R11L140P Proprieta' 38/1000 SOGAS ANTONELLO nato a TERTENIA (NU) il 07/09/1953 Proprieta' 38/1000 SOGAS GIUSEPPE nato a TERTENIA (NU) il 17/03/1955 SGSGPP55C17L140H Proprieta' 38/1000 SOGAS LUCIA nata a TERTENIA (NU) il 02/10/1948 SGSLCU48R42L140M Proprieta' 38/1000 SOGAS MARIA MILENA nata a TERTENIA (NU) il 13/01/1951 Proprieta' 38/1000 SOGAS MARIANNA nata a TERTENIA (NU) il 25/09/1945 Proprieta' 38/1000 STUCCHI ANELDA nata a TERTENIA (NU) il 15/10/1919 Proprieta' 38/1000	17	78			INCOLT PROD	U	624,61 €	36,00 €	131,50 €		

21	MELIS ANTONINO nato a TERTENIA (NU) il 10/08/1921 MLSN21M10L140Z Comproprietario MELIS DARIO nato a TERTENIA (NU) il 06/09/1925 MLSDRA25P06L140S Comproprietario MELIS DOMENICO nato a TERTENIA (NU) il 05/11/1912 MLSDNC12S05L140F Comproprietario MELIS EMMA nata a TERTENIA (NU) il 12/05/1902 MLSMME02E52L140J Comproprietario MELIS MARIO nato a TERTENIA (NU) il 06/06/1909 MLSMRA09H06L140P Comproprietario MELIS TULLIO nato/a a TERTENIA (NU) il 19/12/1914 Comproprietario MELIS VIRGILIO nato a TERTENIA (NU) il 11/10/1905 MLVGL05R11L140P Comproprietario SOGAS ANTONELLO nato/a a TERTENIA (NU) il 07/09/1953 Comproprietario SOGAS GIUSEPPE nato/a a TERTENIA (NU) il 17/03/1955 Comproprietario SOGAS LUCIA nato/a a TERTENIA (NU) il 02/10/1948 Comproprietario SOGAS MARIA nato/a a TERTENIA (NU) il 13/01/1951 Comproprietario SOGAS MARIANNA nato/a a TERTENIA (NU) il 25/09/1945 Comproprietario STUCCHI ANELDA nato/a a TERTENIA (NU) il 15/10/1919 Comproprietario	16	18	AA	SEMINATIVO	1	2.050,14 €	592,14 €	425,23 €		
22	CADEDDU ANGELA MARIA - JERZU (NU) il 20/02/1952 CDDNLM52B60E387Y Proprieta' 207/4536 MUCELI ANDREA nato a CAGLIARI (CA) il 20/06/1969 MCLNDR69H20B354X Proprieta' 63/4536 MUCELI FABRIZIO nato a CAGLIARI (CA) il 30/05/1967 MCLFRZ67E30B354P Proprieta' 63/4536 MUCELI STEFANIA nata a LANUSEI (NU) il 17/10/1971 MCLSFN1R57E441D Proprieta' 63/4536 TUMBILO MARIA ANTONIETTA nata a MAZARA DEL VALLO (TP) il 05/11/1945 Proprieta' 207/4536 USAI CHIARA nata a LANUSEI (NU) il 23/08/1989 SUACHR89M63E441P Proprieta' 138/4536 USAI EGIDIO nato a CAGLIARI (CA) il 12/09/1975 SUAGDE75P12B354Z Proprieta' 207/4536 USAI ENRICA nata a LANUSEI (NU) il 19/11/1977 SUANRC77S59E441F Proprieta' 138/4536 USAI GERMANO nato a JERZU (NU) il 11/10/1955 SUAGMN55R11E387D Proprieta' 621/4536 USAI GIAN PIERO nato a JERZU (NU) il 04/06/1957 SUAGPR57H04E387L Proprieta' 621/4536 USAI LUISETTA nata a JERZU (NU) il 15/06/1950 SUALT50H55E387F Proprieta' 621/4536 USAI MARCELLO nato a JERZU (NU) il 16/01/1940 SUAMCL40A16E387T Proprieta' 621/4536 USAI MARCO nato a JERZU (NU) il 20/03/1947 SUAMRC47C20E387L Proprieta' 621/4536 USAI NICOLA nato a LANUSEI (NU) il 18/12/1977 SUANCL77T18E441H Proprieta' 207/4536 USAI PAOLA nata a LANUSEI (NU) il 29/06/1980 SUAPLA80H69E441C Proprieta' 138/4536	16	25	AA	PASCOLO	1	1.021,73 €	573,57 €	204,35 €		
23	PUDDU CESARE nato a TERTENIA (NU) il 02/08/1973 PDDCSR73M02L140Z Proprieta' 250/1000 PUDDU DANILLO nato a LANUSEI (NU) il 05/07/1984 PDDNLR84L05E441A Proprieta' 250/1000 PUDDU MATTEO nato a LANUSEI (NU) il 30/12/1979 PDDMTT79T30E441P Proprieta' 250/1000 PUDDU STEFANO nato a LANUSEI (NU) il 20/12/1977 PDDSFN77T20E441L Proprieta' 250/1000	16	924		SEMINATIVO	2	890,88 €		184,78 €	3.300,00 €	recinzioni + legnatico a corpo
24	PUDDU CESARE nato a TERTENIA (NU) il 02/08/1973 PDDCSR73M02L140Z Proprieta' 250/1000 PUDDU DANILLO nato a LANUSEI (NU) il 05/07/1984 PDDNLR84L05E441A Proprieta' 250/1000 PUDDU MATTEO nato a LANUSEI (NU) il 30/12/1979 PDDMTT79T30E441P Proprieta' 250/1000 PUDDU STEFANO nato a LANUSEI (NU) il 20/12/1977 PDDSFN77T20E441L Proprieta' 250/1000	16	925	AA	SEMINATIVO	2	817,44 €		169,55 €	2.300,00 €	recinzioni + legnatico a corpo
25	DEIANA GIUSEPPINA Comproprietario PUDDU PALMAS CESARE Comproprietario	16	926	AB	PASCOLO	1	70,11 €		14,02 €		
26	MAMELI SOFIA nata a TERTENIA (NU) il 26/08/1948 MMLSFO48M66L140V Proprieta' 2/6 PUDDU CESARE nato a TERTENIA (NU) il 02/08/1973 PDDCSR73M02L140Z Proprieta' 1/6 PUDDU DANILLO nato a LANUSEI (NU) il 05/07/1984 PDDNLR84L05E441A Proprieta' 1/6 PUDDU MATTEO nato a LANUSEI (NU) il 30/12/1979 PDDMTT79T30E441P Proprieta' 1/6 PUDDU STEFANO nato a LANUSEI (NU) il 20/12/1977 PDDSFN77T20E441L Proprieta' 1/6	16	927		INCOLT PROD	marongi	39,86 €		8,39 €		
27	LAI LUIGI Usufruttuario parziale LAI MASSIMO Proprieta'	16	928		INCOLT PROD	marongi	711,08 €		149,70 €	800,00 €	recinzioni + legnatico a corpo
28	MAMELI SOFIA nata a TERTENIA (NU) il 26/08/1948 MMLSFO48M66L140V Proprieta' 2/6 PUDDU CESARE nato a TERTENIA (NU) il 02/08/1973 PDDCSR73M02L140Z Proprieta' 1/6 PUDDU DANILLO nato a LANUSEI (NU) il 05/07/1984 PDDNLR84L05E441A Proprieta' 1/6 PUDDU MATTEO nato a LANUSEI (NU) il 30/12/1979 PDDMTT79T30E441P Proprieta' 1/6 PUDDU STEFANO nato a LANUSEI (NU) il 20/12/1977 PDDSFN77T20E441L Proprieta' 1/6	16	930		PASCOLO ARB		280,62 €		56,12 €		
29	VARGIOLU TULLIO nato a TERTENIA (NU) il 18/11/1937 VRGTL37S18L140I Proprieta' 1/1	16	132	AA	SEMINATIVO	1	263,52 €	248,64 €	54,66 €		
30	GESSA ANGELO nato a TERTENIA (NU) il 02/07/1962 GSSNGL62L02L140W Comproprietario GESSA ANTONIA nato/a a TERTENIA (NU) il 06/07/1960 Comproprietario GESSA CLELIA Comproprietario GESSA FEDERICO Comproprietario GESSA LUISA nata a TERTENIA (NU) il 08/03/1956 GSSL5U56C48L140V Comproprietario GESSA MARIA Comproprietario VARGIOLU ANGELA Da verificare VARGIOLU SILVIA Usufruttuario parziale	16	30	AB	INCOLT PROD	U	342,34 €		72,07 €	1.200,00 €	recinzioni + legnatico a corpo
31	VARGIOLU TULLIO nato a TERTENIA (NU) il 18/11/1937 VRGTL37S18L140I Proprieta' 1/1	16	92	AA	SEMINATIVO	1	15,80 €		3,24 €		
32	LOI RITA nata a TORTOLI (NU) il 30/10/1951 LOIRTI51R70A355B Proprieta' 334/1000 MARONGIU LORENZA - LANUSEI (NU) il 21/02/1978 MRNLNZ78B61E Proprieta' 222/1000 MARONGIU MARINA - LANUSEI (NU) il 10/09/1981 MRNMRN81P50E441E Proprieta' 222/1000 MARONGIU VALERIO - TERTENIA (NU) il 15/06/1972 MRNVL72H15L140H Proprieta' 222/1000	16	131	AB	PASCOLO	1	553,41 €		116,51 €		
33	BRENDAS ADELINA Comproprietario BRENDAS CRISTOFORO Comproprietario BRENDAS DOMENICO Comproprietario	16	33		INCOLT PROD	U	6,35 €		1,34 €		
34	DEIANA ROSA Usufruttuario parziale MONNI CRISTOFORO Proprieta' PARTICELLA SOPPRESSA PERCHE' FRAZIONATA	16	1562		INCOLT PROD	U					
34	DEIANA ROSA ; FU GAETANO Usufruttuario parziale MONNI CRISTOFORO ; FU ANTONIO Proprieta'	16	1610		INCOLT PROD	U	155,40 €		32,72 €		
35	CORONA ATTILIO Comproprietario CORONA EMILIA Comproprietario CORONA FRANCESCO Comproprietario CORONA LIDIA Comproprietario CORONA MARIA Comproprietario CORONA VIRGILIO Comproprietario QUAI VIRGINIA Usufruttuario parziale	16	36		INCOLT PROD	U	951,43 €	333,94 €	200,30 €		
36	ARESU ADELINA Comproprietario ARESU ANTONIO Comproprietario ARESU BATTISTA Comproprietario ARESU GIUSEPPE Comproprietario ARESU SILVIA Comproprietario LAI LUCIA Usufruttuario parziale	16	37		INCOLT PROD	U	794,85 €	217,25 €	167,34 €		
37	DEIANA FRANCESCA Proprieta' 1/3 DEIANA TOMMASO Proprieta' 1/3 GHIANI ANTONIO FU BASILIO Proprieta' 1/3	24	593		INCOLT PROD	U	704,65 €	27,91 €	148,35 €		
38	COCCO ANTONELLO nato a TERTENIA (NU) il 22/06/1958 CCCNML58H22L140N Proprieta' 2/21 COCCO FERDINANDO nato a TERTENIA (NU) il 12/02/1949 CCFDN49B12L140Z Proprieta' 2/21 COCCO LUIGIA nata a TERTENIA (NU) il 06/07/1947 CCCLGU47L46L140J Proprieta' 2/21 COCCO MARCELLA nata a TERTENIA (NU) il 30/12/1963 CCCMCL63T70L140S Proprieta' 2/21 COCCO PAOLO nato a TERTENIA (NU) il 25/09/1967 CCPLA67P25L140J Proprieta' 2/21 COCCO PIER LUIGI nato a TERTENIA (NU) il 20/05/1951 CCCPLG51E20L140B Proprieta' 2/21 COCCO ROSANNA nata a TERTENIA (NU) il 18/02/1956 CCCRN56B58L140R Proprieta' 2/21 CORONA MARIA nata a TERTENIA (NU) il 24/09/1924 CRNMA24P64L140B Proprieta' 7/21	24	97		INCOLT PROD	U	207,40 €		43,66 €		
39	BOI EMANUELA Comproprietario PIRODDI AIDA Comproprietario PIRODDI ALFREDO Comproprietario PIRODDI FANNY Comproprietario PIRODDI INES Comproprietario PIRODDI LUIGI Comproprietario PIRODDI MARIO Comproprietario PIRODDI MIRIAM Comproprietario PIRODDI UBALDO Comproprietario	24	598		INCOLT PROD	U	0,89 €		0,19 €		
40	BOI EMANUELA Comproprietario PIRODDI AIDA Comproprietario PIRODDI ALFREDO Comproprietario PIRODDI FANNY Comproprietario PIRODDI INES Comproprietario PIRODDI LUIGI Comproprietario PIRODDI MARIO Comproprietario PIRODDI MIRIAM Comproprietario PIRODDI UBALDO Comproprietario	24	599		INCOLT PROD	U	30,00 €		6,32 €		
41	BOI EMANUELA Comproprietario PIRODDI AIDA Comproprietario PIRODDI ALFREDO Comproprietario PIRODDI FANNY Comproprietario PIRODDI INES Comproprietario PIRODDI LUIGI Comproprietario PIRODDI MARIO Comproprietario PIRODDI MIRIAM Comproprietario PIRODDI UBALDO Comproprietario	24	600		INCOLT PROD	U	31,83 €		6,70 €		
42	PIRODDI ADELINA Proprieta' 1000/1000	24	603	AA	PASC CESPUG	2	2.032,92 €	533,04 €	423,53 €		
				AB	VIGNETO	U					

43	DELUSSU EFISIO ; FU MARCELLO Usufruttuario parziale ORRU' ROSA ; FU PASQUALE Usufruttuario parziale PUTZU GIOVANNI ; FU BATTISTA Comproprietario per 1/2 PUTZU PEPPINA ; FU BATTISTA Comproprietario per 1/2 DELUSSU EMANUELE MARCELLO nato a CAGLIARI (CA) il 30/08/1993 DLSMLM93M30B354W Pr DELUSSU FORTUNATA nata a TERTENIA (NU) il 12/05/1957 DLSFTN57E52L140N Proprieta' 2/20 DELUSSU GIAN PAOLO nato a TERTENIA (NU) il 12/03/1955 DLSGPL55C12L140R Proprieta' 2/20 DELUSSU MARIO nato a TERTENIA (NU) il 28/10/1959 DLSMRA59R28L140N Proprieta' 2/20 DELUSSU RITA nata a CAGLIARI (CA) il 02/12/1990 DLSRTI90T42B354F Proprieta' 1/20 DELUSSU SILVIA nata a TERTENIA (NU) il 22/05/1963 DLSSLV63E62L140X Proprieta' 2/20	24	607			INCOLT PROD	U	50,27 €		10,58 €	
44	PUTZU GIAN FRANCO nato a TERTENIA (NU) il 02/07/1969 PTZGFR69L02L140A Proprieta' 1/1	24	610			INCOLT PROD	U	13,13 €		2,76 €	
45	PUTZU ALBERIO Proprieta' 1000/1000	24	611			INCOLT PROD	U	60,29 €		12,69 €	
46	ARESU SIMONE Proprieta' 1000/1000	24	57			SEMINATIVO	3	162,18 €		33,64 €	
47	AGUS FILOMENA nato/a a TERTENIA (NU) il 12/05/1891 Usufruttuario parziale LORAI ASSUNTA nata a TERTENIA (NU) il 15/08/1929 LROSNT29M55L140Z Comproprietario LORAI CRISTOFORO nato a TERTENIA (NU) il 10/01/1932 LROCST32A10L140P Comproprietario LORAI ELVIRA nata a TERTENIA (NU) il 07/12/1922 LROLVR22T47L140Y Comproprietario	24	116			SEMINATIVO	3	245,58 €		50,94 €	
48	DEPAU ANGELINA Proprieta' 1/4 DEPAU BERNARDO Proprieta' 1/4 DEPAU PEPPINA Proprieta' 1/2	24	59			AA	PASCOLO ARB	2	322,11 €	89,08 €	
						AB	SEMINATIVO	3			
49	COCCO ASSUNTA nata a TERTENIA (NU) il 26/10/1919 CCCSNT19R66L140T Comproprietario COCCO ATTILIO nato a TERTENIA (NU) il 24/02/1903 CCCTTL03B24L140Z Comproprietario COCCO FLAVIO nato a TERTENIA (NU) il 06/10/1910 CCCFLV10R06L140D Comproprietario COCCO IGINO nato a TERTENIA (NU) il 10/01/1908 CCCGNI08A10L140W Comproprietario	24	107			AA	PASCOLO ARB	2	314,28 €	86,92 €	
						AB	SEMINATIVO	3			
50	DEIANA GIOVANNA Da verificare LOI GIUSEPPINA Comproprietario per 1/2 LOI VIRGILIO Comproprietario per 1/2	24	66			AA	PASCOLO ARB	2	1.485,63 €	410,86 €	
						AB	SEMINATIVO	3			
51	FLORIS ADELINA Comproprietario FLORIS ANGELO Comproprietario FLORIS BASILIO Comproprietario FLORIS FRANCESCA Comproprietario FLORIS LUIGI Comproprietario FLORIS MARIA Comproprietario MELIS LUCREZIA Usufruttuario parziale PANI LIVIA Comproprietario PANI LORENZO Usufruttuario parziale PANI MARIA Comproprietario PARTICELLA SOPPRESSA PERCHE' FRAZIONATA	24	174			SEMINATIVO	3				
51A	FLORIS ADELINA ; FU DOMENICO ANTONIO Comproprietario FLORIS ANGELO ; FU DOMENICO ANTONIO Comproprietario FLORIS BASILIO ; FU DOMENICO ANTONIO Comproprietario FLORIS FRANCESCA ; FU DOMENICO ANTONIO Comproprietario FLORIS LUIGI ; FU DOMENICO ANTONIO Comproprietario FLORIS MARIA ; FU DOMENICO ANTONIO Comproprietario MELIS LUCREZIA ; FU GIUSEPPE VED FLORIS Usufruttuario parziale PANI LIVIA ; DI LORENZO Comproprietario PANI LORENZO ; FU FRANCESCO Usufruttuario parziale PANI MARIA ; DI LORENZO Comproprietario	24	628			SEMINATIVO	3	37,08 €		7,69 €	
51B	FLORIS ADELINA ; FU DOMENICO ANTONIO Comproprietario FLORIS ANGELO ; FU DOMENICO ANTONIO Comproprietario FLORIS BASILIO ; FU DOMENICO ANTONIO Comproprietario FLORIS FRANCESCA ; FU DOMENICO ANTONIO Comproprietario FLORIS LUIGI ; FU DOMENICO ANTONIO Comproprietario FLORIS MARIA ; FU DOMENICO ANTONIO Comproprietario MELIS LUCREZIA ; FU GIUSEPPE VED FLORIS Usufruttuario parziale PANI LIVIA ; DI LORENZO Comproprietario PANI LORENZO ; FU FRANCESCO Usufruttuario parziale PANI MARIA ; DI LORENZO Comproprietario	24	629			SEMINATIVO	3	169,08 €		35,07 €	
52	DEIANA ADELINA Comproprietario DEIANA ANTONIO Comproprietario DEIANA FEDERICO Comproprietario DEIANA MARIA Comproprietario DEIANA VIRGILIO Comproprietario SERRA ROSA Usufruttuario parziale	23	750			INCOLT PROD	U	79,46 €	1,85 €	16,73 €	
53	DEIANA ADELINA Comproprietario DEIANA ANTONIO Comproprietario DEIANA FEDERICO Comproprietario DEIANA MARIA Comproprietario DEIANA VIRGILIO Comproprietario SERRA ROSA Usufruttuario parziale	23	746			ENTE URBANO	C/2	460,26 €	3,97 €	95,47 €	
54	DEIANA ADELINA Comproprietario DEIANA ANTONIO Comproprietario DEIANA FEDERICO Comproprietario DEIANA MARIA Comproprietario DEIANA VIRGILIO Comproprietario SERRA ROSA Usufruttuario parziale	23	6			INCOLT PROD	U	11,59 €		2,42 €	
55	MURRU FEDERICO Proprieta' 1000/1000	23	11			AA	PASCOLO	1	159,89 €	163,08 €	
						AB	INCOLT PROD	U			
56	CONCHEDDA ADELINA nata a TERTENIA (NU) il 19/01/1906 Comproprietario CONCHEDDA AGOSTINA nata a TERTENIA (NU) il 06/10/1901 Comproprietario CONCHEDDA ANGELINO nato a TERTENIA (NU) il 21/09/1908 Comproprietario CONCHEDDA ANNETTA nata a TERTENIA (NU) il 11/11/1916 Comproprietario CONCHEDDA ANTONIO nato a TERTENIA (NU) il 13/04/1925 Comproprietario CONCHEDDA BATTISTINO nato a TERTENIA (NU) il 13/01/1915 Comproprietario CONCHEDDA DARIO nato a TERTENIA (NU) il 02/10/1946 Comproprietario CONCHEDDA GIANPIETRO nato a TERTENIA (NU) il 14/08/1943 Comproprietario CONCHEDDA GINO nato a TERTENIA (NU) il 20/04/1954 Comproprietario CONCHEDDA GIOVANNINO nato a TERTENIA (NU) il 02/05/1921 Comproprietario CONCHEDDA GIUSEPPE nato a TERTENIA (NU) il 02/04/1899 Comproprietario CONCHEDDA MIMMINO nato a TERTENIA (NU) il 29/10/1919 Comproprietario CONCHEDDA PAOLA nata a TERTENIA (NU) il 03/03/1949 Comproprietario CONCHEDDA ROSINA nata a TERTENIA (NU) il 20/12/1903 Comproprietario CONCHEDDA TERESINA nata a TERTENIA (NU) il 19/10/1940 Comproprietario LOI MARIA nata a TERTENIA (NU) il 15/10/1916 Comproprietario	23	74			INCOLT PROD	U	204,36 €		43,02 €	
57	DELUSSU ANNETTA Comproprietario DELUSSU CARLO Comproprietario DELUSSU ELEONORA Comproprietario	23	75			INCOLT PROD	U	65,70 €		13,83 €	
65	LAI MARIO ; FU EFISIO Comproprietario MONNI ASSUNTA ; DI CRISTOFORO Comproprietario	16	34			INCOLT PROD	U		8,02		
TOTALI								20.403,05 €	5.751,01 €	4.393,61 €	7.600,00 €

IL PROGRESSIVO DI COLORE AZZURRO IDENTIFICA LE PARTICELLE I CUI PROPRIETARI SONO CAMBIATI RISPETTO ALLA PRECEDENTE VERSIONE

IL PROGRESSIVO DI COLORE ARANCIO IDENTIFICA LE PARTICELLE CHE SONO STATA FRAZIONATE RISPETTO LA PRECEDENTE VERSIONE

IL COLORE LILLA IDENTIFICA LE SUPERFICI OGGETTO DI OCCUPAZIONE TEMPORANEA CHE SONO STATE AGGIUNTE E/O IMPLEMENTATE RISPETTO LA VERSIONE PRECEDENTE

I NUMERI PROGERRISIVI MANTENGONO LO STESSO ORDINE DI CUI AL PIANO PARTICELLARE APPROVATO