

ALLEGATO 9

DOCUMENTAZIONE FOTOGRAFICA
Edifici in Comune di San Gavino Monreale

Prodotta dalla scrivente

Unità immobiliari nel Comune di San Gavino



Foto 1: Unità immobiliare 1 - 7 - Ingressi pedonale e carrabile - Foglio 37 mapp.1973



Foto 2: Unità immobiliare 1 - 7 - Vista fabbricato - Foglio 37 mapp.1973

Unità immobiliari nel Comune di San Gavino



Foto 3: Unità immobiliare 1 - 7 - Vista fabbricato - Foglio 37 mapp.1973



Foto 4: Unità immobiliare 1 - 7 - Vista giardino antistante al fabbricato - Foglio 37 mapp.1973

Unità immobiliari nel Comune di San Gavino



Foto 5: Unità immobiliare 1 - 7 - Vista giardino antistante al fabbricato - Foglio 37 mapp.1973



Foto 6: Unità immobiliare 1 - 7 - Vista giardino antistante al fabbricato - Foglio 37 mapp.1973

Unità immobiliari nel Comune di San Gavino



Foto 7: Unità immobiliare 1 - 7 - Vista scala antincendio e ascensore - Foglio 37 mapp.1973



Foto 8: Unità immobiliare 1 - 7 - Vista fabbricato - Foglio 37 mapp.1973

Unità immobiliari nel Comune di San Gavino



Foto 9: Unità immobiliare 1 - Porta d'ingresso al fabbricato - Foglio 37 mapp.1973 sub.3



Foto 10: Unità immobiliare 1 - Umidità corpo scala - Foglio 37 mapp.1973 sub.3

Unità immobiliari nel Comune di San Gavino



Foto 11: Unità immobiliare 1 - Scala interna condominiale - Foglio 37 mapp.1973 sub.3



Foto 12: Unità immobiliare 1 - Soggiorno - Foglio 37 mapp.1973 sub.3

Unità immobiliari nel Comune di San Gavino



Foto 13: Unità immobiliare 1 - Dettaglio pavimento - Foglio 37 mapp.1973 sub.3



Foto 14: Unità immobiliare 1 - Dettaglio pavimento - Foglio 37 mapp.1973 sub.3

Unità immobiliari nel Comune di San Gavino

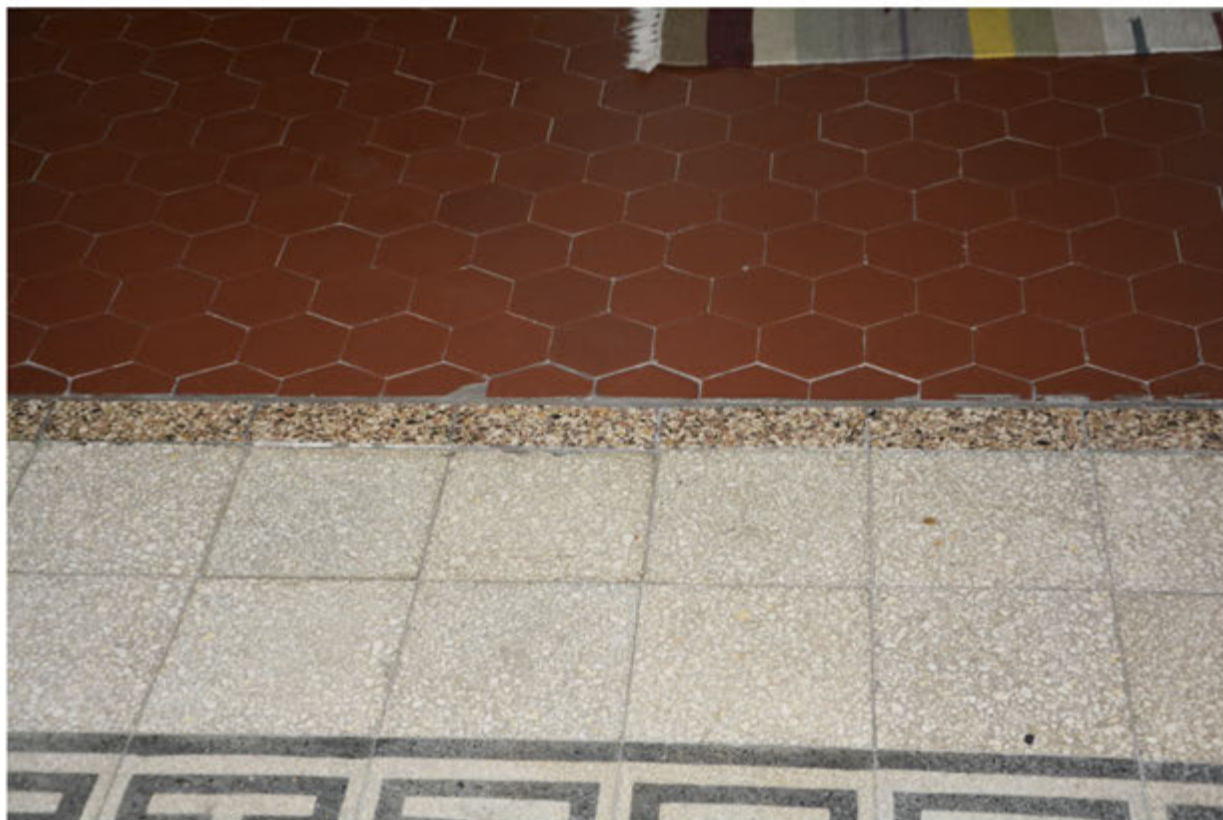

Foto 15:Unità immobiliare 1 - Bagno - Foglio 37 mapp.1973 sub.3



Foto 16:Unità immobiliare 1 - Corridoio - Foglio 37 mapp.1973 sub.3

Unità immobiliari nel Comune di San Gavino



Foto 17: Unità immobiliare 1 - Camera da letto - Foglio 37 mapp.1973 sub.3



Foto 18: Unità immobiliare 1 - Umidità interna - Foglio 37 mapp.1973 sub.3

Unità immobiliari nel Comune di San Gavino



Foto 19:Unità immobiliare 1 - Umidità interna - Foglio 37 mapp.1973 sub.3



Foto 20:Unità immobiliare 1 - Impianto elettrico non a norma - Foglio 37 mapp.1973 sub.3

Unità immobiliari nel Comune di San Gavino



Foto 21: Unità immobiliare 1 - Cucina - Foglio 37 mapp.1973 sub.3

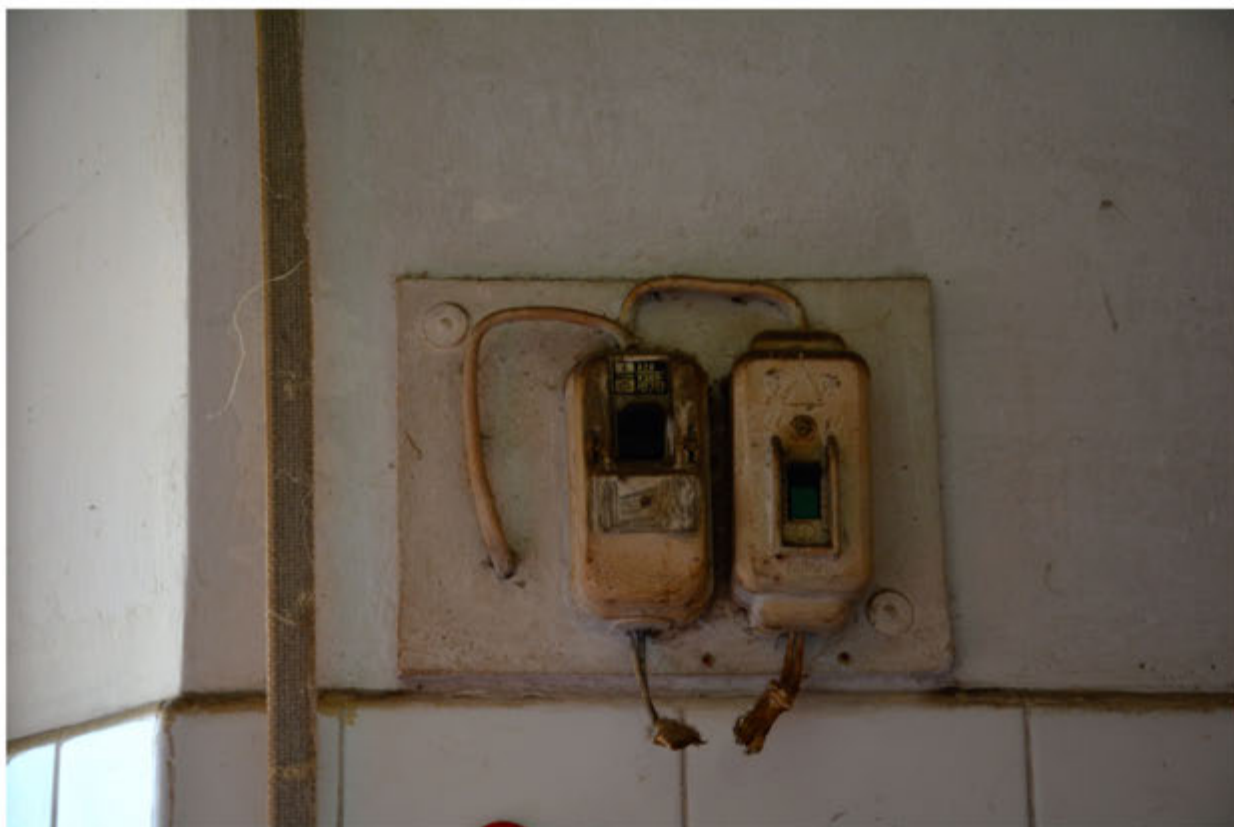

Foto 22: Unità immobiliare 1 - Balcone- Foglio 37 mapp.1973 sub.3

Unità immobiliari nel Comune di San Gavino



Foto 23: Unità immobiliare 2 - Porta d'ingresso alla cantina- Foglio 37 mapp.1973 sub.10



Foto 24: Unità immobiliare 2 - Cantina- Foglio 37 mapp.1973 sub.10

Unità immobiliari nel Comune di San Gavino



Foto 25: Unità immobiliare 2 - Cantina- Foglio 37 mapp.1973 sub.10



Foto 26: Unità immobiliare 2 - Cantina- Foglio 37 mapp.1973 sub.10

Unità immobiliari nel Comune di San Gavino



Foto 27: Unità immobiliare 3 - Porta d'ingresso al fabbricato - - Foglio 37 mapp.1973 sub.6



Foto 28: Unità immobiliare 3 - Rampa d'ingresso al fabbricato - Foglio 37 mapp.1973 sub.6

Unità immobiliari nel Comune di San Gavino



Foto 29: Unità immobiliare 3 - Scala interna condominiale - Foglio 37 mapp.1973 sub.6



Foto 30: Unità immobiliare 3 - Plafond in degrado nel corpo scala - Foglio 37 mapp.1973 sub.6

Unità immobiliari nel Comune di San Gavino



Foto 31:Unità immobiliare 3 - Plafond in degrado nel corpo scala - Foglio 37 mapp.1973 sub.6



Foto 32:Unità immobiliare 3 - Plafond in degrado nel corpo scala - Foglio 37 mapp.1973 sub.6

Unità immobiliari nel Comune di San Gavino



Foto 33:Unità immobiliare 3 - Accesso alla copertura - Foglio 37 mapp.1973 sub.6



Foto 34:Unità immobiliare 3 - Copertura - Foglio 37 mapp.1973 sub.6

Unità immobiliari nel Comune di San Gavino



Foto 35:Unità immobiliare3 - Portoncino d'ingresso all'appartamento - Foglio 37 mapp.1973 sub.6



Foto 36:Unità immobiliare3 - Pavimentazione - Foglio 37 mapp.1973 sub.6

Unità immobiliari nel Comune di San Gavino



Foto 37: Unità immobiliare 3 - Tubazioni interne all'appartamento - Foglio 37 mapp.1973 sub.6



Foto 38: Unità immobiliare 3 - Corridoio ingresso secondario - Foglio 37 mapp.1973 sub.6

Unità immobiliari nel Comune di San Gavino



Foto 39: Unità immobiliare 3 - Evidenti tracce di muffa in cucina - Foglio 37 mapp.1973 sub.6



Foto 40: Unità immobiliare 3 - Split non funzionante - Foglio 37 mapp.1973 sub.6

Unità immobiliari nel Comune di San Gavino



Foto 40: Unità immobiliare 3 - Tubazioni interne all'appartamento - Foglio 37 mapp.1973 sub.6



Foto 40: Unità immobiliare v3 - Umidità ripostiglio - Foglio 37 mapp.1973 sub.6

Unità immobiliari nel Comune di San Gavino



Foto 41: Unità immobiliare 3 - Camera da letto- Foglio 37 mapp.1973 sub.6



Foto 40: Unità immobiliare 3 - Umidità camera da letto - Foglio 37 mapp.1973 sub.6

Unità immobiliari nel Comune di San Gavino



Foto 41:Unità immobiliare 3 - Bagno - Foglio 37 mapp.1973 sub.6



Foto 42:Unità immobiliare 3 - Balcone - Foglio 37 mapp.1973 sub.6

Unità immobiliari nel Comune di San Gavino



Foto 43: Unità immobiliare 5 - Porta d'accesso alla cantina - Foglio 37 mapp.1973 sub.8



Foto 44: Unità immobiliare 6 - Porta d'accesso alla cantina - Foglio 37 mapp.1973 sub.16

Unità immobiliari nel Comune di San Gavino



Foto 45: Unità immobiliare 7 - Vista d'insieme del fabbricato - Foglio 29 mapp.298



Foto 46: Unità immobiliare 7 - Vista d'insieme del fabbricato - Foglio 29 mapp.298

Unità immobiliari nel Comune di San Gavino



Foto 47: Unità immobiliare 7 - Porta d'ingresso alla cantina - Foglio 29 mapp.298 sub.7



Foto 48: Unità immobiliare 7 - Dettaglio cordolo - Foglio 29 mapp.298 sub.7

ALLEGATO 10

VISURE CATASTO
Visure edifici in Comune di San Gavino Monreale

Provenienza: Agenzia del Territorio di Cagliari – Sezione Catasto – In parte fornite da IGEA –

In parte acquisite dalla scrivente

Visura storica per immobile

Situazione degli atti informatizzati dall'impianto meccanografico al 29/01/2015

Data: 29/01/2015 - Ora: 12.36.53 Segue

Visura n.: T147748 Pag: 1

Dati della richiesta	Comune di SAN GAVINO MONREALE (Codice: H856)
Catasto Fabbricati	Provincia di CAGLIARI Foglio: 37 Particella: 1973 Sub.: 3

INTESTATO

1	INTERVENTI GEO AMBIENTALI S.P.A. con sede in IGLESIAS	01087220289*	(1) Proprieta' per 1/1
---	---	--------------	------------------------

Unità immobiliare dal 20/09/2011

N.	DATI IDENTIFICATIVI				DATI DI CLASSAMENTO						Rendita	DATI DERIVANTI DA
	Sezione Urbana	Foglio	Particella	Sub	Zona Cens.	Micro Zona	Categoria	Classe	Consistenza			
1		37	1973	3			A/2	3	9 vani		Euro 316,07	VARIAZIONE TOPONOMASTICA del 20/09/2011 n. 42444.1/2011 in atti dal 20/09/2011 (protocollo n. CA0393461) VARIAZIONE DI TOPONOMASTICA RICHIESTA DAL COMUNE

Indirizzo	VIA DANTE n. 173 piano: 1 edificio: A;		
	effettuata con prot. n. CA0213380/2011 del 16/05/11		
Notifica	Partita	-	Mod.58

Situazione dell'unità immobiliare dal 23/05/2007

N.	DATI IDENTIFICATIVI				DATI DI CLASSAMENTO						Rendita	DATI DERIVANTI DA
	Sezione Urbana	Foglio	Particella	Sub	Zona Cens.	Micro Zona	Categoria	Classe	Consistenza			
1		37	1973	3			A/2	3	9 vani		Euro 316,07	VARIAZIONE del 23/05/2007 n. 39159.1/2007 in atti dal 23/05/2007 (protocollo n. CA0354783) IND ERRATA DEL CLASSAMENTO

Indirizzo	VIA DANTE ALIGHIERI n. 173 piano: 1 edificio: A;		
	effettuata con prot. n. CA0213380/2011 del 16/05/11		
Notifica	Partita	-	Mod.58

Visura storica per immobile

Situazione degli atti informatizzati dall'impianto meccanografico al 29/01/2015

Data: 29/01/2015 - Ora: 12.36.54 Segue

Visura n.: T147748 Pag: 2

Situazione dell'unità immobiliare dal 01/01/1992

N.	DATI IDENTIFICATIVI				DATI DI CLASSAMENTO						Rendita	DATI DERIVANTI DA
	Sezione Urbana	Foglio	Particella	Sub	Zona Cens.	Micro Zona	Categoria	Classe	Consistenza			
1		37	1973	3			A/2	2	9 vani		Euro 269,59 L. 522.000	VARIAZIONE del 01/01/1992 VARIAZIONE DEL QUADRO TARIFFARIO
Indirizzo		, VIA DANTE ALIGHIERI n. 173 piano: 1;										
Notifica		-		Partita		1846		Mod.58		-		

Situazione dell'unità immobiliare dall'impianto meccanografico

N.	DATI IDENTIFICATIVI				DATI DI CLASSAMENTO						Rendita	DATI DERIVANTI DA
	Sezione Urbana	Foglio	Particella	Sub	Zona Cens.	Micro Zona	Categoria	Classe	Consistenza			
1		37	1973	3			A/2	2	9 vani		L. 1.188	Impianto meccanografico del 30/06/1987
Indirizzo		, VIA DANTE ALIGHIERI n. 173 piano: 1;										
Notifica		-		Partita		1846		Mod.58		-		

Situazione degli intestati dal 16/10/1998

N.	DATI ANAGRAFICI	CODICE FISCALE	DIRITTI E ONERI REALI
1	INTERVENTI GEO AMBIENTALI S.P.A. con sede in IGLESIAS	01087220289	(1) Proprieta' per 1/1
DATI DERIVANTI DA		ISTRUMENTO (ATTO PUBBLICO) del 16/10/1998 Trascrizione n. 19017.1/1998 in atti dal 10/04/2000 Repertorio n.: 55127 Rogante: AVONDOLA DOMENICO Sede: MILANO Registrazione: Sede: COMPRAVENDITA (Passaggi intermedi da esaminare)	

Situazione degli intestati dal 11/12/1990

N.	DATI ANAGRAFICI	CODICE FISCALE	DIRITTI E ONERI REALI
1	SNAM SPA con sede in MILANO	00771870151	(1) Proprieta' per 1000/1000 fino al 16/10/1998
DATI DERIVANTI DA		ISTRUMENTO (ATTO PUBBLICO) del 11/12/1990 Voltura n. 5912.1/1992 in atti dal 04/12/2003 (protocollo n. 496219) Repertorio n.: 14142 Rogante: NOT. G. BALLARDINI Sede: MILANO Registrazione: UR Sede: MILANO n. 23310 del 14/12/1990 ATTO DI FUSIONE	

Situazione degli intestati relativa ad atto del 28/12/1984 (antecedente all'impianto meccanografico)

N.	DATI ANAGRAFICI	CODICE FISCALE	DIRITTI E ONERI REALI
1	IMMOBILIARE SARDA ISAR SOCIETA PER AZIONI CON SEDE IN SASSARI	00247440902	(1) Proprieta' fino al 11/12/1990
DATI DERIVANTI DA		ISTRUMENTO (ATTO PUBBLICO) del 28/12/1984 Voltura n. 75.1/1986 in atti dal 06/11/1992 Repertorio n.: 201149 Rogante: ENRICO CASTELLINI Registrazione: n. 1791 del 08/01/1985	

Visura storica per immobile

Data: 29/01/2015 - Ora: 12.36.54 Fine

Visura n.: T147748 Pag: 3

Situazione degli atti informatizzati dall'impianto meccanografico al 29/01/2015

Situazione degli intestati dall'impianto meccanografico

N.	DATI ANAGRAFICI	CODICE FISCALE	DIRITTI E ONERI REALI
1	SOCIETA' SAMAVEDA S.P.A.		fino al 28/12/1984
DATI DERIVANTI DA		Impianto meccanografico del 30/06/1987	

Unità immobiliari n. 1

Tributi erariali: Euro 0,90

Visura telematica

Visura storica per immobile

Situazione degli atti informatizzati dall'impianto meccanografico al 29/01/2015

Dati della richiesta	Comune di SAN GAVINO MONREALE (Codice: H856)
Catasto Fabbricati	Provincia di CAGLIARI Foglio: 37 Particella: 1973 Sub.: 10

INTESTATO

1	INTERVENTI GEO AMBIENTALI S.P.A. con sede in IGLESIAS	01087220289*	(1) Proprietà per 1/1
---	---	--------------	-----------------------

Unità immobiliare dal 20/09/2011

N.	DATI IDENTIFICATIVI				DATI DI CLASSAMENTO						Rendita	DATI DERIVANTI DA	
	Sezione Urbana	Foglio	Particella	Sub	Zona Cens.	Micro Zona	Categoria	Classe	Consistenza				
1		37	1973	10			C/2	1	22 m ²		Euro 34,09	VARIAZIONE TOPONOMASTICA del 20/09/2011 n. 42451.1/2011 in atti dal 20/09/2011 (protocollo n. CA0393468) VARIAZIONE DI TOPONOMASTICA RICHIESTA DAL COMUNE	
Indirizzo		VIA DANTE n. 173 piano: S1 interno: 4;											
		effettuata con prot. n. CA0213407/2011 del 16/05/11											
Notifica						Partita		-		Mod.58		-	

Situazione dell'unità immobiliare dal 22/05/2007

N.	DATI IDENTIFICATIVI				DATI DI CLASSAMENTO						Rendita	DATI DERIVANTI DA	
	Sezione Urbana	Foglio	Particella	Sub	Zona Cens.	Micro Zona	Categoria	Classe	Consistenza				
1		37	1973	10			C/2	1	22 m ²		Euro 34,09	VARIAZIONE del 22/05/2007 n. 38993.1/2007 in atti dal 22/05/2007 (protocollo n. CA0353579) IND ERRATA DEL CLASSAMENTO	
Indirizzo		VIA DANTE ALIGHIERI n. 173 piano: S1 interno: 4;											
		effettuata con prot. n. CA0213407/2011 del 16/05/11											
Notifica						Partita		-		Mod.58		-	

Visura storica per immobile

Situazione degli atti informatizzati dall'impianto meccanografico al 29/01/2015

Data: 29/01/2015 - Ora: 12.38.04 Segue

Visura n.: T148452 Pag: 2

Situazione dell'unità immobiliare dal 01/01/1992

N.	DATI IDENTIFICATIVI				DATI DI CLASSAMENTO						Rendita	DATI DERIVANTI DA
	Sezione Urbana	Foglio	Particella	Sub	Zona Cens.	Micro Zona	Categoria	Classe	Consistenza			
1		37	1973	10			C/2	U	22 m ²		Euro 34,09 L. 66.000	VARIAZIONE del 01/01/1992 VARIAZIONE DEL QUADRO TARIFFARIO
Indirizzo , VIA DANTE ALIGHIERI n. 173 piano: 1-ST interno: 4;												
Notifica - Partita 1846 Mod.58 -												

Situazione dell'unità immobiliare dall'impianto meccanografico

N.	DATI IDENTIFICATIVI				DATI DI CLASSAMENTO						Rendita	DATI DERIVANTI DA
	Sezione Urbana	Foglio	Particella	Sub	Zona Cens.	Micro Zona	Categoria	Classe	Consistenza			
1		37	1973	10			C/2	U	22 m ²		L. 194	Impianto meccanografico del 30/06/1987
Indirizzo , VIA DANTE ALIGHIERI n. 173 piano: 1-ST interno: 4;												
Notifica - Partita 1846 Mod.58 -												

Situazione degli intestati dal 16/10/1998

N.	DATI ANAGRAFICI	CODICE FISCALE	DIRITTI E ONERI REALI
1	INTERVENTI GEO AMBIENTALI S.P.A. con sede in IGLESIAS	01087220289	(1) Proprieta' per 1/1
DATI DERIVANTI DA ISTRUMENTO (ATTO PUBBLICO) del 16/10/1998 Trascrizione n. 19017.1/1998 in atti dal 10/04/2000 Repertorio n.: 55127 Rogante: AVONDOLA DOMENICO Sede: MILANO Registrazione: Sede: COMPRAVENDITA (Passaggi intermedi da esaminare)			

Situazione degli intestati dal 11/12/1990

N.	DATI ANAGRAFICI	CODICE FISCALE	DIRITTI E ONERI REALI
1	SNAM SPA con sede in MILANO	00771870151	(1) Proprieta' per 1000/1000 fino al 16/10/1998
DATI DERIVANTI DA ISTRUMENTO (ATTO PUBBLICO) del 11/12/1990 Voltura n. 5912.1/1992 in atti dal 04/12/2003 (protocollo n. 496359) Repertorio n.: 14142 Rogante: NOT. G. BALLARDINI Sede: MILANO Registrazione: UR Sede: MILANO n: 23310 del 14/12/1990 ATTO DI FUSIONE			

Situazione degli intestati relativa ad atto del 28/12/1984 (antecedente all'impianto meccanografico)

N.	DATI ANAGRAFICI	CODICE FISCALE	DIRITTI E ONERI REALI
1	IMMOBILIARE SARDA ISAR SOCIETA PER AZIONI CON SEDE IN SASSARI	00247440902	(1) Proprieta' fino al 11/12/1990
DATI DERIVANTI DA ISTRUMENTO (ATTO PUBBLICO) del 28/12/1984 Voltura n. 75.1/1986 in atti dal 06/11/1992 Repertorio n.: 201149 Rogante: ENRICO CASTELLINI Registrazione: n: 1791 del 08/01/1985			

Visura storica per immobile

Situazione degli atti informatizzati dall'impianto meccanografico al 29/01/2015

Situazione degli intestati dall'impianto meccanografico

N.	DATI ANAGRAFICI	CODICE FISCALE	DIRITTI E ONERI REALI
1	SOCIETA' SAMAVEDA S.P.A.		fino al 28/12/1984
DATI DERIVANTI DA		Impianto meccanografico del 30/06/1987	

Unità immobiliari n. 1

Tributi erariali: Euro 0,90

Visura telematica

Visura storica per immobile

Situazione degli atti informatizzati dall'impianto meccanografico al 29/01/2015

Data: 29/01/2015 - Ora: 12.38.44 Segue

Visura n.: T148851 Pag: 1

Dati della richiesta	Comune di SAN GAVINO MONREALE (Codice: H856)
Catasto Fabbricati	Provincia di CAGLIARI Foglio: 37 Particella: 1973 Sub.: 6

INTESTATO

1	INTERVENTI GEO AMBIENTALI S.P.A. con sede in IGLESIAS	01087220289*	(1) Proprietà per 1/1
---	---	--------------	-----------------------

Unità immobiliare dal 20/09/2011

N.	DATI IDENTIFICATIVI				DATI DI CLASSAMENTO						Rendita	DATI DERIVANTI DA
	Sezione Urbana	Foglio	Particella	Sub	Zona Cens.	Micro Zona	Categoria	Classe	Consistenza			
1		37	1973	6			A/2	2	9,5 vani	Euro 284,57	VARIAZIONE TOPONOMASTICA del 20/09/2011 n. 42447.1/2011 in atti dal 20/09/2011 (protocollo n. CA0393464) VARIAZIONE DI TOPONOMASTICA RICHIESTA DAL COMUNE	

Indirizzo VIA DANTE n. 173 piano: 1;

Situazione dell'unità immobiliare dal 01/01/1992

N.	DATI IDENTIFICATIVI				DATI DI CLASSAMENTO						Rendita	DATI DERIVANTI DA
	Sezione Urbana	Foglio	Particella	Sub	Zona Cens.	Micro Zona	Categoria	Classe	Consistenza			
1		37	1973	6			A/2	2	9,5 vani	Euro 284,57 L. 551.000	VARIAZIONE del 01/01/1992 VARIAZIONE DEL QUADRO TARIFFARIO	

Indirizzo VIA DANTE ALIGHIERI n. 173 piano: 1;

Notifica	-	Partita	1846	Mod.58	-
----------	---	---------	------	--------	---

Situazione dell'unità immobiliare dall'impianto meccanografico

N.	DATI IDENTIFICATIVI				DATI DI CLASSAMENTO						Rendita	DATI DERIVANTI DA
	Sezione Urbana	Foglio	Particella	Sub	Zona Cens.	Micro Zona	Categoria	Classe	Consistenza			
1		37	1973	6			A/2	2	9,5 vani	L. 1.254	Impianto meccanografico del 30/06/1987	

Indirizzo VIA DANTE ALIGHIERI n. 173 piano: 1;

Visura storica per immobile

Situazione degli atti informatizzati dall'impianto meccanografico al 29/01/2015

Data: 29/01/2015 - Ora: 12.38.44 Fine

Visura n.: T148851 Pag: 2

Notifica	-	Partita	1846	Mod.58	-
----------	---	---------	------	--------	---

Situazione degli intestati dal 16/10/1998

N.	DATI ANAGRAFICI	CODICE FISCALE	DIRITTI E ONERI REALI
1	INTERVENTI GEO AMBIENTALI S.P.A. con sede in IGLESIAS	01087220289	(1) Proprieta' per 1/1
DATI DERIVANTI DA		ISTRUMENTO (ATTO PUBBLICO) del 16/10/1998 Trascrizione n. 19017.1/1998 in atti dal 10/04/2000 Repertorio n.: 55127 Rogante: AVONDOLA DOMENICO Sede: MILANO Registrazione: Sede: COMPRAVENDITA (Passaggi intermedi da esaminare)	

Situazione degli intestati dal 11/12/1990

N.	DATI ANAGRAFICI	CODICE FISCALE	DIRITTI E ONERI REALI
1	SNAM SPA con sede in MILANO	00771870151	(1) Proprieta' per 1000/1000 fino al 16/10/1998
DATI DERIVANTI DA		ISTRUMENTO (ATTO PUBBLICO) del 11/12/1990 Voltura n. 5912.1/1992 in atti dal 04/12/2003 (protocollo n. 496346) Repertorio n.: 14142 Rogante: NOT. G. BALLARDINI Sede: MILANO Registrazione: UR Sede: MILANO n. 23310 del 14/12/1990 ATTO DI FUSIONE	

Situazione degli intestati relativa ad atto del 28/12/1984 (antecedente all'impianto meccanografico)

N.	DATI ANAGRAFICI	CODICE FISCALE	DIRITTI E ONERI REALI
1	IMMOBILIARE SARDA ISAR SOCIETA PER AZIONI CON SEDE IN SASSARI	00247440902	(1) Proprieta' fino al 11/12/1990
DATI DERIVANTI DA		ISTRUMENTO (ATTO PUBBLICO) del 28/12/1984 Voltura n. 75.1/1986 in atti dal 06/11/1992 Repertorio n.: 201149 Rogante: ENRICO CASTELLINI Registrazione: n. 1791 del 08/01/1985	

Situazione degli intestati dall'impianto meccanografico

N.	DATI ANAGRAFICI	CODICE FISCALE	DIRITTI E ONERI REALI
1	SOCIETA' SAMAVEDA S.P.A.		fino al 28/12/1984
DATI DERIVANTI DA		Impianto meccanografico del 30/06/1987	

Unità immobiliari n. 1

Tributi erariali: Euro 0,90

Visura telematica

Visura storica per immobile

Situazione degli atti informatizzati dall'impianto meccanografico al 29/01/2015

Dati della richiesta	Comune di SAN GAVINO MONREALE (Codice: H856)
Catasto Fabbricati	Provincia di CAGLIARI Foglio: 37 Particella: 1973 Sub.: 6

INTESTATO

1	INTERVENTI GEO AMBIENTALI S.P.A. con sede in IGLESIAS	01087220289*	(1) Proprietà per 1/1
---	---	--------------	-----------------------

Unità immobiliare dal 20/09/2011

N.	DATI IDENTIFICATIVI				DATI DI CLASSAMENTO						Rendita	DATI DERIVANTI DA
	Sezione Urbana	Foglio	Particella	Sub	Zona Cens.	Micro Zona	Categoria	Classe	Consistenza			
1		37	1973	6			A/2	2	9,5 vani	Euro 284,57	VARIAZIONE TOPONOMASTICA del 20/09/2011 n. 42447.1/2011 in atti dal 20/09/2011 (protocollo n. CA0393464) VARIAZIONE DI TOPONOMASTICA RICHIESTA DAL COMUNE	
Indirizzo		VIA DANTE n. 173 piano: 1;										

Situazione dell'unità immobiliare dal 01/01/1992

N.	DATI IDENTIFICATIVI				DATI DI CLASSAMENTO						Rendita	DATI DERIVANTI DA
	Sezione Urbana	Foglio	Particella	Sub	Zona Cens.	Micro Zona	Categoria	Classe	Consistenza			
1		37	1973	6			A/2	2	9,5 vani	Euro 284,57 L. 551.000	VARIAZIONE del 01/01/1992 VARIAZIONE DEL QUADRO TARIFFARIO	
Indirizzo		VIA DANTE ALIGHIERI n. 173 piano: 1;										
Notifica		-		Partita		1846		Mod.58		-		

Situazione dell'unità immobiliare dall'impianto meccanografico

N.	DATI IDENTIFICATIVI				DATI DI CLASSAMENTO						Rendita	DATI DERIVANTI DA
	Sezione Urbana	Foglio	Particella	Sub	Zona Cens.	Micro Zona	Categoria	Classe	Consistenza			
1		37	1973	6			A/2	2	9,5 vani	L. 1.254	Impianto meccanografico del 30/06/1987	
Indirizzo		VIA DANTE ALIGHIERI n. 173 piano: 1;										

Visura storica per immobile

Situazione degli atti informatizzati dall'impianto meccanografico al 29/01/2015

Notifica	-	Partita	1846	Mod.58	-
----------	---	---------	------	--------	---

Situazione degli intestati dal 16/10/1998

N.	DATI ANAGRAFICI	CODICE FISCALE	DIRITTI E ONERI REALI
1	INTERVENTI GEO AMBIENTALI S.P.A. con sede in IGLESIAS	01087220289	(1) Proprieta' per 1/1
DATI DERIVANTI DA		ISTRUMENTO (ATTO PUBBLICO) del 16/10/1998 Trascrizione n. 19017.1/1998 in atti dal 10/04/2000 Repertorio n.: 55127 Rogante: AVONDOLA DOMENICO Sede: MILANO Registrazione: Sede: COMPRAVENDITA (Passaggi intermedi da esaminare)	

Situazione degli intestati dal 11/12/1990

N.	DATI ANAGRAFICI	CODICE FISCALE	DIRITTI E ONERI REALI
1	SNAM SPA con sede in MILANO	00771870151	(1) Proprieta' per 1000/1000 fino al 16/10/1998
DATI DERIVANTI DA		ISTRUMENTO (ATTO PUBBLICO) del 11/12/1990 Voltura n. 5912.1/1992 in atti dal 04/12/2003 (protocollo n. 496346) Repertorio n.: 14142 Rogante: NOT. G. BALLARDINI Sede: MILANO Registrazione: UR Sede: MILANO n. 23310 del 14/12/1990 ATTO DI FUSIONE	

Situazione degli intestati relativa ad atto del 28/12/1984 (antecedente all'impianto meccanografico)

N.	DATI ANAGRAFICI	CODICE FISCALE	DIRITTI E ONERI REALI
1	IMMOBILIARE SARDA ISAR SOCIETA PER AZIONI CON SEDE IN SASSARI	00247440902	(1) Proprieta' fino al 11/12/1990
DATI DERIVANTI DA		ISTRUMENTO (ATTO PUBBLICO) del 28/12/1984 Voltura n. 75.1/1986 in atti dal 06/11/1992 Repertorio n.: 201149 Rogante: ENRICO CASTELLINI Registrazione: n. 1791 del 08/01/1985	

Situazione degli intestati dall'impianto meccanografico

N.	DATI ANAGRAFICI	CODICE FISCALE	DIRITTI E ONERI REALI
1	SOCIETA' SAMAVEDA S.P.A.		fino al 28/12/1984
DATI DERIVANTI DA		Impianto meccanografico del 30/06/1987	

Unità immobiliari n. 1

Tributi erariali: Euro 0,90

Visura telematica

Visura storica per immobile

Situazione degli atti informatizzati dall'impianto meccanografico al 29/01/2015

Dati della richiesta	Comune di SAN GAVINO MONREALE (Codice: H856)
Catasto Fabbricati	Provincia di CAGLIARI Foglio: 37 Particella: 1973 Sub.: 13

INTESTATO

1	INTERVENTI GEO AMBIENTALI S.P.A. con sede in IGLESIAS	01087220289*	(1) Proprietà per 1/1
---	---	--------------	-----------------------

Unità immobiliare dal 20/09/2011

N.	DATI IDENTIFICATIVI				DATI DI CLASSAMENTO						Rendita	DATI DERIVANTI DA
	Sezione Urbana	Foglio	Particella	Sub	Zona Cens.	Micro Zona	Categoria	Classe	Consistenza			
1		37	1973	13			C/2	1	12 m ²	Euro 18,59	VARIAZIONE TOPONOMASTICA del 20/09/2011 n. 42454.1/2011 in atti dal 20/09/2011 (protocollo n. CA0393471) VARIAZIONE DI TOPONOMASTICA RICHIESTA DAL COMUNE	

Indirizzo	VIA DANTE n. 173 piano: S1 interno: 7;		
	effettuata con prot. n. CA0213423/2011 del 16/05/11		
Notifica	Partita	-	Mod.58

Situazione dell'unità immobiliare dal 22/05/2007

N.	DATI IDENTIFICATIVI				DATI DI CLASSAMENTO						Rendita	DATI DERIVANTI DA
	Sezione Urbana	Foglio	Particella	Sub	Zona Cens.	Micro Zona	Categoria	Classe	Consistenza			
1		37	1973	13			C/2	1	12 m ²	Euro 18,59	VARIAZIONE del 22/05/2007 n. 38986.1/2007 in atti dal 22/05/2007 (protocollo n. CA0353486) IND ERRATA DEL CLASSAMENTO	

Indirizzo	VIA DANTE ALIGHIERI n. 173 piano: S1 interno: 7;		
	effettuata con prot. n. CA0213423/2011 del 16/05/11		
Notifica	Partita	-	Mod.58

Visura storica per immobile

Situazione degli atti informatizzati dall'impianto meccanografico al 29/01/2015

Data: 29/01/2015 - Ora: 12.39.20 Segue

Visura n.: T149190 Pag: 2

Situazione dell'unità immobiliare dal 01/01/1992

N.	DATI IDENTIFICATIVI				DATI DI CLASSAMENTO						Rendita	DATI DERIVANTI DA
	Sezione Urbana	Foglio	Particella	Sub	Zona Cens.	Micro Zona	Categoria	Classe	Consistenza			
1		37	1973	13			C/2	U	12 m ²		Euro 18,59 L. 36.000	VARIAZIONE del 01/01/1992 VARIAZIONE DEL QUADRO TARIFFARIO
Indirizzo , VIA DANTE ALIGHIERI n. 173 piano: 1-ST interno: 7;												
Notifica - Partita 1846 Mod.58 -												

Situazione dell'unità immobiliare dall'impianto meccanografico

N.	DATI IDENTIFICATIVI				DATI DI CLASSAMENTO						Rendita	DATI DERIVANTI DA
	Sezione Urbana	Foglio	Particella	Sub	Zona Cens.	Micro Zona	Categoria	Classe	Consistenza			
1		37	1973	13			C/2	U	12 m ²		L. 106	Impianto meccanografico del 30/06/1987
Indirizzo , VIA DANTE ALIGHIERI n. 173 piano: 1-ST interno: 7;												
Notifica - Partita 1846 Mod.58 -												

Situazione degli intestati dal 16/10/1998

N.	DATI ANAGRAFICI	CODICE FISCALE	DIRITTI E ONERI REALI
1	INTERVENTI GEO AMBIENTALI S.P.A. con sede in IGLESIAS	01087220289	(1) Proprietà per 1/1
DATI DERIVANTI DA ISTRUMENTO (ATTO PUBBLICO) del 16/10/1998 Trascrizione n. 19017.1/1998 in atti dal 10/04/2000 Repertorio n.: 55127 Rogante: AVONDOLA DOMENICO Sede: MILANO Registrazione: Sede: COMPRAVENDITA (Passaggi intermedi da esaminare)			

Situazione degli intestati dal 11/12/1990

N.	DATI ANAGRAFICI	CODICE FISCALE	DIRITTI E ONERI REALI
1	SNAM SPA con sede in MILANO	00771870151	(1) Proprietà per 1000/1000 fino al 16/10/1998
DATI DERIVANTI DA ISTRUMENTO (ATTO PUBBLICO) del 11/12/1990 Voltura n. 5912.1/1992 in atti dal 04/12/2003 (protocollo n. 496364) Repertorio n.: 14142 Rogante: NOT. G. BALLARDINI Sede: MILANO Registrazione: UR Sede: MILANO n. 23310 del 14/12/1990 ATTO DI FUSIONE			

Situazione degli intestati relativa ad atto del 28/12/1984 (antecedente all'impianto meccanografico)

N.	DATI ANAGRAFICI	CODICE FISCALE	DIRITTI E ONERI REALI
1	IMMOBILIARE SARDA ISAR SOCIETA PER AZIONI CON SEDE IN SASSARI	00247440902	(1) Proprietà fino al 11/12/1990
DATI DERIVANTI DA ISTRUMENTO (ATTO PUBBLICO) del 28/12/1984 Voltura n. 75.1/1986 in atti dal 06/11/1992 Repertorio n.: 201149 Rogante: ENRICO CASTELLINI Registrazione: n. 1791 del 08/01/1985			

Visura storica per immobile

Situazione degli atti informatizzati dall'impianto meccanografico al 29/01/2015

Situazione degli intestati dall'impianto meccanografico

N.	DATI ANAGRAFICI	CODICE FISCALE	DIRITTI E ONERI REALI
1	SOCIETA' SAMAVEDA S.P.A.		fino al 28/12/1984
DATI DERIVANTI DA		Impianto meccanografico del 30/06/1987	

Unità immobiliari n. 1

Tributi erariali: Euro 0,90

Visura telematica

Visura storica per immobile

Situazione degli atti informatizzati dall'impianto meccanografico al 29/01/2015

Dati della richiesta	Comune di SAN GAVINO MONREALE (Codice: H856)
Catasto Fabbricati	Provincia di CAGLIARI Foglio: 37 Particella: 1973 Sub.: 13

INTESTATO

1	INTERVENTI GEO AMBIENTALI S.P.A. con sede in IGLESIAS	01087220289*	(1) Proprieta' per 1/1
---	---	--------------	------------------------

Unità immobiliare dal 20/09/2011

N.	DATI IDENTIFICATIVI				DATI DI CLASSAMENTO						Rendita	DATI DERIVANTI DA
	Sezione Urbana	Foglio	Particella	Sub	Zona Cens.	Micro Zona	Categoria	Classe	Consistenza			
1		37	1973	13			C/2	1	12 m ²	Euro 18,59	VARIAZIONE TOPONOMASTICA del 20/09/2011 n. 42454.1/2011 in atti dal 20/09/2011 (protocollo n. CA0393471) VARIAZIONE DI TOPONOMASTICA RICHIESTA DAL COMUNE	
Indirizzo		VIA DANTE n. 173 piano: S1 interno: 7;										
Notifica		effettuata con prot. n. CA0213423/2011 del 16/05/11				Partita		-		Mod.58		-

Situazione dell'unità immobiliare dal 22/05/2007

N.	DATI IDENTIFICATIVI				DATI DI CLASSAMENTO						Rendita	DATI DERIVANTI DA
	Sezione Urbana	Foglio	Particella	Sub	Zona Cens.	Micro Zona	Categoria	Classe	Consistenza			
1		37	1973	13			C/2	1	12 m ²	Euro 18,59	VARIAZIONE del 22/05/2007 n. 38986.1/2007 in atti dal 22/05/2007 (protocollo n. CA0353486) IND ERRATA DEL CLASSAMENTO	
Indirizzo		VIA DANTE ALIGHIERI n. 173 piano: S1 interno: 7;										
Notifica		effettuata con prot. n. CA0213423/2011 del 16/05/11				Partita		-		Mod.58		-

Visura storica per immobile

Situazione degli atti informatizzati dall'impianto meccanografico al 29/01/2015

Situazione dell'unità immobiliare dal 01/01/1992

N.	DATI IDENTIFICATIVI				DATI DI CLASSAMENTO						Rendita	DATI DERIVANTI DA
	Sezione Urbana	Foglio	Particella	Sub	Zona Cens.	Micro Zona	Categoria	Classe	Consistenza			
1		37	1973	13			C/2	U	12 m ²		Euro 18,59 L. 36.000	VARIAZIONE del 01/01/1992 VARIAZIONE DEL QUADRO TARIFFARIO
Indirizzo . VIA DANTE ALIGHIERI n. 173 piano: 1-ST interno: 7;												
Notifica - Partita 1846 Mod.58 -												

Situazione dell'unità immobiliare dall'impianto meccanografico

N.	DATI IDENTIFICATIVI				DATI DI CLASSAMENTO						Rendita	DATI DERIVANTI DA
	Sezione Urbana	Foglio	Particella	Sub	Zona Cens.	Micro Zona	Categoria	Classe	Consistenza			
1		37	1973	13			C/2	U	12 m ²		L. 106	Impianto meccanografico del 30/06/1987
Indirizzo . VIA DANTE ALIGHIERI n. 173 piano: 1-ST interno: 7;												
Notifica - Partita 1846 Mod.58 -												

Situazione degli intestati dal 16/10/1998

N.	DATI ANAGRAFICI	CODICE FISCALE	DIRITTI E ONERI REALI
1	INTERVENTI GEO AMBIENTALI S.P.A. con sede in IGLESIAS	01087220289	(1) Proprieta' per U/I
DATI DERIVANTI DA ISTRUMENTO (ATTO PUBBLICO) del 16/10/1998 Trascrizione n. 19017.1/1998 in atti dal 10/04/2000 Repertorio n.: 55127 Rogante: AVONDOLA DOMENICO Sede: MILANO Registrazione: Sede: COMPRAVENDITA (Passaggi intermedi da esaminare)			

Situazione degli intestati dal 11/12/1990

N.	DATI ANAGRAFICI	CODICE FISCALE	DIRITTI E ONERI REALI
1	SNAM SPA con sede in MILANO	00771870151	(1) Proprieta' per 1000/1000 fino al 16/10/1998
DATI DERIVANTI DA ISTRUMENTO (ATTO PUBBLICO) del 11/12/1990 Voltura n. 5912.1/1992 in atti dal 04/12/2003 (protocollo n. 496364) Repertorio n.: 14142 Rogante: NOT. G. BALLARDINI Sede: MILANO Registrazione: UR Sede: MILANO n. 23310 del 14/12/1990 ATTO DI FUSIONE			

Situazione degli intestati relativa ad atto del 28/12/1984 (antecedente all'impianto meccanografico)

N.	DATI ANAGRAFICI	CODICE FISCALE	DIRITTI E ONERI REALI
1	IMMOBILIARE SARDA ISAR SOCIETA PER AZIONI CON SEDE IN SASSARI	00247440902	(1) Proprieta' fino al 11/12/1990
DATI DERIVANTI DA ISTRUMENTO (ATTO PUBBLICO) del 28/12/1984 Voltura n. 75.1/1986 in atti dal 06/11/1992 Repertorio n.: 201149 Rogante: ENRICO CASTELLINI Registrazione: n. 1791 del 08/01/1985			

Visura storica per immobile

Situazione degli atti informatizzati dall'impianto meccanografico al 29/01/2015

Situazione degli intestati dall'impianto meccanografico

N.	DATI ANAGRAFICI	CODICE FISCALE	DIRITTI E ONERI REALI
1	SOCIETA' SAMAVEDA S.P.A.		fino al 28/12/1984
DATI DERIVANTI DA		Impianto meccanografico del 30/06/1987	

Unità immobiliari n. 1

Tributi erariali: Euro 0,90

Visura telematica

Visura storica per immobile

Situazione degli atti informatizzati dall'impianto meccanografico al 29/01/2015

Data: 29/01/2015 - Ora: 12.39.59 Segue

Visura n.: T149551 Pag: 1

Dati della richiesta	Comune di SAN GAVINO MONREALE (Codice: H856)
Catasto Fabbricati	Provincia di CAGLIARI Foglio: 37 Particella: 1973 Sub.: 8

INTESTATO

1	INTERVENTI GEO AMBIENTALI S.P.A. con sede in IGLESIAS	01087220289*	(1) Proprieta' per 1/1
---	---	--------------	------------------------

Unità immobiliare dal 20/09/2011

N.	DATI IDENTIFICATIVI				DATI DI CLASSAMENTO							Rendita	DATI DERIVANTI DA
	Sezione Urbana	Foglio	Particella	Sub	Zona Cens.	Micro Zona	Categoria	Classe	Consistenza				
1		37	1973	8			C/2	1	14 m ²		Euro 21,69	VARIAZIONE TOPONOMASTICA del 20/09/2011 n. 42449.1/2011 in atti dal 20/09/2011 (protocollo n. CA0393466) VARIAZIONE DI TOPONOMASTICA RICHIESTA DAL COMUNE	
Indirizzo		VIA DANTE n. 173 piano: S1 interno: 2 edificio: B;											
		effettuata con prot. n. CA0213403/2011 del 16/05/11											
Notifica		Partita							-		Mod.58		-

Situazione dell'unità immobiliare dal 24/05/2007

N.	DATI IDENTIFICATIVI				DATI DI CLASSAMENTO							Rendita	DATI DERIVANTI DA
	Sezione Urbana	Foglio	Particella	Sub	Zona Cens.	Micro Zona	Categoria	Classe	Consistenza				
1		37	1973	8			C/2	1	14 m ²		Euro 21,69	VARIAZIONE del 24/05/2007 n. 39453.1/2007 in atti dal 24/05/2007 (protocollo n. CA0357932) IND ERRATA DEL CLASSAMENTO	
Indirizzo		VIA DANTE ALIGHIERI n. 173 piano: S1 interno: 2 edificio: B;											
		effettuata con prot. n. CA0213403/2011 del 16/05/11											
Notifica		Partita							-		Mod.58		-

Visura storica per immobile

Situazione degli atti informatizzati dall'impianto meccanografico al 29/01/2015

Situazione dell'unità immobiliare dal 01/01/1992

N.	DATI IDENTIFICATIVI				DATI DI CLASSAMENTO						Rendita	DATI DERIVANTI DA
	Sezione Urbana	Foglio	Particella	Sub	Zona Cens.	Micro Zona	Categoria	Classe	Consistenza			
1		37	1973	8			C/2	U	14 m ²		Euro 21,69 L. 42.000	VARIAZIONE del 01/01/1992 VARIAZIONE DEL QUADRO TARIFFARIO
Indirizzo , VIA DANTE ALIGHIERI n. 173 piano: 1-ST interno: 2;												
Notifica - Partita 1846 Mod.58 -												

Situazione dell'unità immobiliare dall'impianto meccanografico

N.	DATI IDENTIFICATIVI				DATI DI CLASSAMENTO						Rendita	DATI DERIVANTI DA
	Sezione Urbana	Foglio	Particella	Sub	Zona Cens.	Micro Zona	Categoria	Classe	Consistenza			
1		37	1973	8			C/2	U	14 m ²		L. 123	Impianto meccanografico del 30/06/1987
Indirizzo , VIA DANTE ALIGHIERI n. 173 piano: 1-ST interno: 2;												
Notifica - Partita 1846 Mod.58 -												

Situazione degli intestati dal 16/10/1998

N.	DATI ANAGRAFICI	CODICE FISCALE	DIRITTI E ONERI REALI
1	INTERVENTI GEO AMBIENTALI S.P.A. con sede in IGLESIAS	01087220289	(1) Proprieta' per 1/1
DATI DERIVANTI DA ISTRUMENTO (ATTO PUBBLICO) del 16/10/1998 Trascrizione n. 19017.1/1998 in atti dal 10/04/2000 Repertorio n.: 55127 Rogante: AVONDOLA DOMENICO Sede: MILANO Registrazione: Sede: COMPRAVENDITA (Passaggi intermedi da esaminare)			

Situazione degli intestati dal 11/12/1990

N.	DATI ANAGRAFICI	CODICE FISCALE	DIRITTI E ONERI REALI
1	SNAM SPA con sede in MILANO	00771870151	(1) Proprieta' per 1000/1000 fino al 16/10/1998
DATI DERIVANTI DA ISTRUMENTO (ATTO PUBBLICO) del 11/12/1990 Voltura n. 5912.1/1992 in atti dal 04/12/2003 (protocollo n. 496349) Repertorio n.: 14142 Rogante: NOT. G. BALLARDINI Sede: MILANO Registrazione: UR Sede: MILANO n. 23310 del 14/12/1990 ATTO DI FUSIONE			

Situazione degli intestati relativa ad atto del 28/12/1984 (antecedente all'impianto meccanografico)

N.	DATI ANAGRAFICI	CODICE FISCALE	DIRITTI E ONERI REALI
1	IMMOBILIARE SARDA ISAR SOCIETA PER AZIONI CON SEDE IN SASSARI	00247440902	(1) Proprieta' fino al 11/12/1990
DATI DERIVANTI DA ISTRUMENTO (ATTO PUBBLICO) del 28/12/1984 Voltura n. 75.1/1986 in atti dal 06/11/1992 Repertorio n.: 201149 Rogante: ENRICO CASTELLINI Registrazione: n. 1791 del 08/01/1985			

Visura storica per immobile

Situazione degli atti informatizzati dall'impianto meccanografico al 29/01/2015

Situazione degli intestati dall'impianto meccanografico

N.	DATI ANAGRAFICI	CODICE FISCALE	DIRITTI E ONERI REALI
1	SOCIETA' SAMAVEDA S.P.A.		fino al 28/12/1984
DATI DERIVANTI DA		Impianto meccanografico del 30/06/1987	

Unità immobiliari n. 1

Tributi erariali: Euro 0,90

Visura telematica

Visura storica per immobile

Situazione degli atti informatizzati dall'impianto meccanografico al 29/01/2015

Dati della richiesta	Comune di SAN GAVINO MONREALE (Codice: H856)
Catasto Fabbricati	Provincia di CAGLIARI Foglio: 37 Particella: 1973 Sub.: 16

INTESTATO

1	INTERVENTI GEO AMBIENTALI S.P.A. con sede in IGLESIAS	01087220289*	(1) Proprieta' per 1/1
---	---	--------------	------------------------

Unità immobiliare dal 20/09/2011

N.	DATI IDENTIFICATIVI				DATI DI CLASSAMENTO						Rendita	DATI DERIVANTI DA
	Sezione Urbana	Foglio	Particella	Sub	Zona Cens.	Micro Zona	Categoria	Classe	Consistenza			
1		37	1973	16			C/2	1	11 m ²		Euro 17,04	VARIAZIONE TOPONOMASTICA del 20/09/2011 n. 42457.1/2011 in atti dal 20/09/2011 (protocollo n. CA0393474) VARIAZIONE DI TOPONOMASTICA RICHIESTA DAL COMUNE
Indirizzo		VIA DANTE n. 173 piano: S1;										
		effettuata con prot. n. CA0213434/2011 del 16/05/11										
Notifica				Partita		-		Mod.58		-		

Situazione dell'unità immobiliare dal 22/05/2007

N.	DATI IDENTIFICATIVI				DATI DI CLASSAMENTO						Rendita	DATI DERIVANTI DA
	Sezione Urbana	Foglio	Particella	Sub	Zona Cens.	Micro Zona	Categoria	Classe	Consistenza			
1		37	1973	16			C/2	1	11 m ²		Euro 17,04	VARIAZIONE del 22/05/2007 n. 38878.1/2007 in atti dal 22/05/2007 (protocollo n. CA0352634) IND ERRATA DEL CLASSAMENTO
Indirizzo		, VIA DANTE ALIGHIERI n. 173 piano: S1;										
		effettuata con prot. n. CA0213434/2011 del 16/05/11										
Notifica				Partita		-		Mod.58		-		
Annotazioni		vedi fg 37 mappale 1973 sub 16- busta acc 242/1										

Visura storica per immobile

Situazione degli atti informatizzati dall'impianto meccanografico al 29/01/2015

Situazione dell'unità immobiliare dal 01/01/1992

N.	DATI IDENTIFICATIVI				DATI DI CLASSAMENTO							DATI DERIVANTI DA
	Sezione Urbana	Foglio	Particella	Sub	Zona Cens.	Micro Zona	Categoria	Classe	Consistenza	Rendita		
1		37	1973	16			C/2	U	12 m ²		Euro 18,59 L. 36.000	VARIAZIONE del 01/01/1992 VARIAZIONE DEL QUADRO TARIFFARIO
Indirizzo , VIA DANTE ALIGHIERI n. 173 piano: 1-ST;												
Notifica - Partita 1846 Mod.58 -												

Situazione dell'unità immobiliare dall'impianto meccanografico

N.	DATI IDENTIFICATIVI				DATI DI CLASSAMENTO							DATI DERIVANTI DA
	Sezione Urbana	Foglio	Particella	Sub	Zona Cens.	Micro Zona	Categoria	Classe	Consistenza	Rendita		
1		37	1973	16			C/2	U	12 m ²		L. 106	Impianto meccanografico del 30/06/1987
Indirizzo , VIA DANTE ALIGHIERI n. 173 piano: 1-ST;												
Notifica - Partita 1846 Mod.58 -												

Situazione degli intestati dal 16/10/1998

N.	DATI ANAGRAFICI	CODICE FISCALE	DIRITTI E ONERI REALI
1	INTERVENTI GEO AMBIENTALI S.P.A. con sede in IGLESIAS	01087220289	(1) Proprieta' per 1/1
DATI DERIVANTI DA ISTRUMENTO (ATTO PUBBLICO) del 16/10/1998 Trascrizione n. 19017.1/1998 in atti dal 10/04/2000 Repertorio n.: 55127 Rogante: AVONDOLA DOMENICO Sede: MILANO Registrazione: Sede: COMPRAVENDITA (Passaggi intermedi da esaminare)			

Situazione degli intestati dal 11/12/1990

N.	DATI ANAGRAFICI	CODICE FISCALE	DIRITTI E ONERI REALI
1	SNAM SPA con sede in MILANO	00771870151	(1) Proprieta' per 1000/1000 fino al 16/10/1998
DATI DERIVANTI DA ISTRUMENTO (ATTO PUBBLICO) del 11/12/1990 Voltura n. 5912.1/1992 in atti dal 04/12/2003 (protocollo n. 496368) Repertorio n.: 14142 Rogante: NOT. G. BALLARDINI Sede: MILANO Registrazione: UR Sede: MILANO n: 23310 del 14/12/1990 ATTO DI FUSIONE			

Situazione degli intestati relativa ad atto del 28/12/1984 (antecedente all'impianto meccanografico)

N.	DATI ANAGRAFICI	CODICE FISCALE	DIRITTI E ONERI REALI
1	IMMOBILIARE SARDA ISAR SOCIETA PER AZIONI CON SEDE IN SASSARI	00247440902	(1) Proprieta' fino al 11/12/1990
DATI DERIVANTI DA ISTRUMENTO (ATTO PUBBLICO) del 28/12/1984 Voltura n. 75.1/1986 in atti dal 06/11/1992 Repertorio n.: 201149 Rogante: ENRICO CASTELLINI Registrazione: n: 1791 del 08/01/1985			

Visura storica per immobile

Situazione degli atti informatizzati dall'impianto meccanografico al 29/01/2015

Situazione degli intestati dall'impianto meccanografico

N.	DATI ANAGRAFICI	CODICE FISCALE	DIRITTI E ONERI REALI
1	SOCIETA' SAMAVEDA S.P.A.		fino al 28/12/1984
DATI DERIVANTI DA		Impianto meccanografico del 30/06/1987	

Unità immobiliari n. 1

Tributi erariali: Euro 0,90

Visura telematica

Visura storica per immobile

Situazione degli atti informatizzati dall'impianto meccanografico al 29/01/2015

Dati della richiesta	Comune di SAN GAVINO MONREALE (Codice: H856)
Catasto Fabbricati	Provincia di CAGLIARI Foglio: 29 Particella: 298 Sub.: 7

INTESTATO

1	INTERVENTI GEO AMBIENTALI S.P.A. con sede in IGLESIAS	01087220289*	(1) Proprietà per 1/1
---	---	--------------	-----------------------

Unità immobiliare dal 01/01/1992

N.	DATI IDENTIFICATIVI				DATI DI CLASSAMENTO						Rendita	DATI DERIVANTI DA
	Sezione Urbana	Foglio	Particella	Sub	Zona Cens.	Micro Zona	Categoria	Classe	Consistenza			
1		29	298	7			C/6	U	10 m ²	Euro 25,31 L. 49.000	VARIAZIONE del 01/01/1992 VARIAZIONE DEL QUADRO TARIFFARIO	
Indirizzo		VIA ROMA piano: T;										
Notifica		-		Partita		1846		Mod.58		-		

Situazione dell'unità immobiliare dall'impianto meccanografico

N.	DATI IDENTIFICATIVI				DATI DI CLASSAMENTO						Rendita	DATI DERIVANTI DA
	Sezione Urbana	Foglio	Particella	Sub	Zona Cens.	Micro Zona	Categoria	Classe	Consistenza			
1		29	298	7			C/6	U	10 m ²	L. 100	Impianto meccanografico del 30/06/1987	
Indirizzo		VIA ROMA piano: T;										
Notifica		-		Partita		1846		Mod.58		-		

Situazione degli intestati dal 16/10/1998

N.	DATI ANAGRAFICI	CODICE FISCALE	DIRITTI E ONERI REALI
1	INTERVENTI GEO AMBIENTALI S.P.A. con sede in IGLESIAS	01087220289	(1) Proprietà per 1/1
DATI DERIVANTI DA		ISTRUMENTO (ATTO PUBBLICO) del 16/10/1998 Trascrizione n. 19017.L/1998 in atti dal 10/04/2000 Repertorio n.: 55127 Rogante: AVONDOLA DOMENICO Sede: MILANO Registrazione: Sede: COMPRAVENDITA (Passaggi intermedi da esaminare)	

Visura storica per immobile

Situazione degli atti informatizzati dall'impianto meccanografico al 29/01/2015

Data: 29/01/2015 - Ora: 12.41.55 Fine

Visura n.: T150590 Pag: 2

Situazione degli intestati dal 11/12/1990

N.	DATI ANAGRAFICI	CODICE FISCALE	DIRITTI E ONERI REALI
1	SNAM SPA con sede in MILANO	00771870151	(1) Proprieta' per 1000/1000 fino al 16/10/1998
DATI DERIVANTI DA ISTRUMENTO (ATTO PUBBLICO) del 11/12/1990 Voltura n. 5912.1/1992 in atti dal 04/12/2003 (protocollo n. 496374) Repertorio n.: 14142 Rogante: NOT. G. BALLARDINI Sede: MILANO Registrazione: UR Sede: MILANO n: 23310 del 14/12/1990 ATTO DI FUSIONE			

Situazione degli intestati relativa ad atto del 28/12/1984 (antecedente all'impianto meccanografico)

N.	DATI ANAGRAFICI	CODICE FISCALE	DIRITTI E ONERI REALI
1	IMMOBILIARE SARDA ISAR SOCIETA PER AZIONI CON SEDE IN SASSARI	00247440902	(1) Proprieta' fino al 11/12/1990
DATI DERIVANTI DA ISTRUMENTO (ATTO PUBBLICO) del 28/12/1984 Voltura n. 75.1/1986 in atti dal 06/11/1992 Repertorio n.: 201149 Rogante: ENRICO CASTELLINI Registrazione: n: 1791 del 08/01/1985			

Situazione degli intestati dall'impianto meccanografico

N.	DATI ANAGRAFICI	CODICE FISCALE	DIRITTI E ONERI REALI
1	SOCIETA' SAMAVEDA S.P.A.		fino al 28/12/1984
DATI DERIVANTI DA Impianto meccanografico del 30/06/1987			

Unità immobiliari n. 1

Tributi erariali: Euro 0,90

Visura telematica

ALLEGATO 11

PLANIMETRIE CATASTALI
Edifici in Comune di San Gavino Monreale

Provenienza: Agenzia del Territorio di Cagliari – Sezione Catasto – fornite da IGEA - Acquisite
dalla scrivente



NUOVO CATASTO EDILIZIO URBANO

(R. DECRETO-LEGGE 13 APRILE 1989, N. 483)

Lire
100

Planimetria dell'immobile situato nel Comune di San Gavino Monreale Via Dante, 173

Ditta Samedda SpA - Via Marino Ghelaloli, 64 - Roma

Allegata alla dichiarazione presentata all'Ufficio Tecnico Erariale di Cagliari

N.C.E.U. Fog. 37 Mapp. 1973 sub. 3

Ditta Intestata

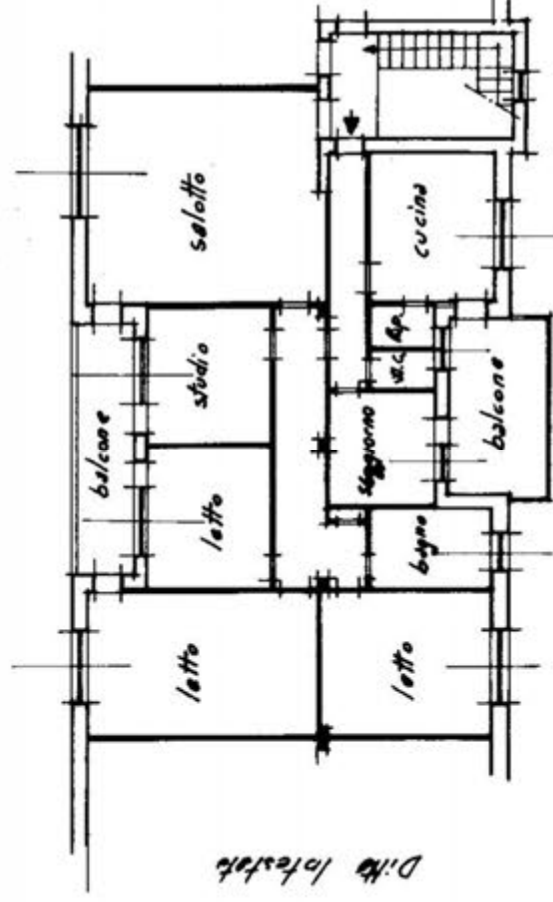

Piano primo

Ditta Intestata

ORIENTAMENTO



SCALA DI 1:200

SPAZIO RISERVATO PER LE ANNOTAZIONI D'UFFICIO

DATA

PROT. N°

19 MAR 1985

57
22/196/12

Compilata dal Geom. Olivio Termino
(tracce, note e sigilli del tecnico)

Iscritto all'Albo degli Geometri
della Provincia di Cagliari

DATA 1-03-85

Firma: Demando Ma



MINISTERO DELLE FINANZE
DIREZIONE GENERALE DEL CATASTO E DEI SERVIZI TECNICI ERARIALI

Lire
100

NUOVO CATASTO EDILIZIO URBANO

(R. DECRETO-LEGGE 13 APRILE 1985, N. 652)

Planimetria dell'immobile situato nel Comune di San Gavino Monreale via Dante, 173

Ditta Sarnavola spa - Via Marino Gheta di 64 - Roma

Allegata alla dichiarazione presentata all'Ufficio Tecnico Erariale di Cagliari

N.C.E.U. Fog. 37 Mapp. 1973 sub. 6

Ditta Intestatata

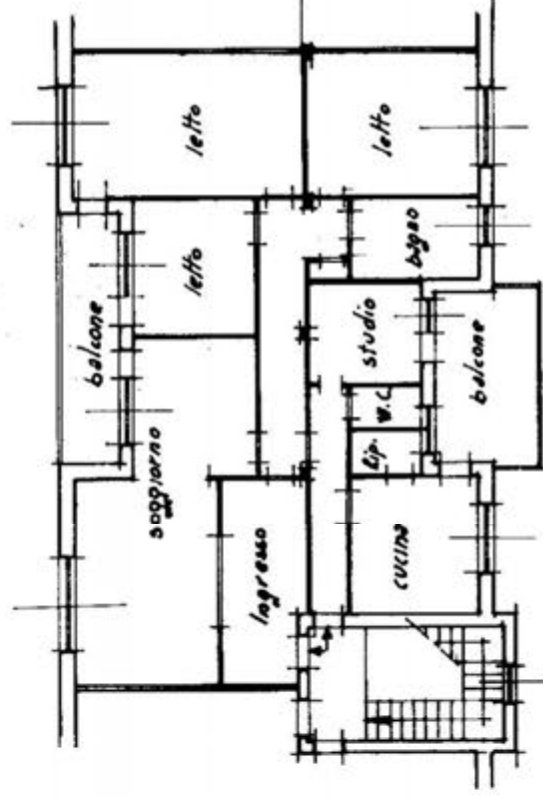

Piano primo

10 metri

ORIENTAMENTO



SCALA DI 1:200

SPAZIO RISERVATO PER LE ANNOTAZIONI D'UFFICIO

DATA

PROT. N°

54

22/1985/6

Completata dal Geom. Olo Ferrando

Iscritto all'Albo dei Geometri

della Provincia di CAGLIARI

DATA 14/03/1985

Firma: Gerardo Olla

NUOVO CATASTO EDILIZIO URBANO

(R. DECRETO-LEGGE 13 APRILE 1959, N. 652)

Planimetria dell'immobile situato nel Comune di San Gavino Monreale Via Dante 173

Ditta Semaveda S.p.A. con sede in Roma - Via Merino Ghettardi 64

Allegata alla dichiarazione presentata all'Ufficio Tecnico Erariale di Cagliari

N.C.E.U Fog. 37 Mapp. 1973 sub. 8

Ditto lotestato

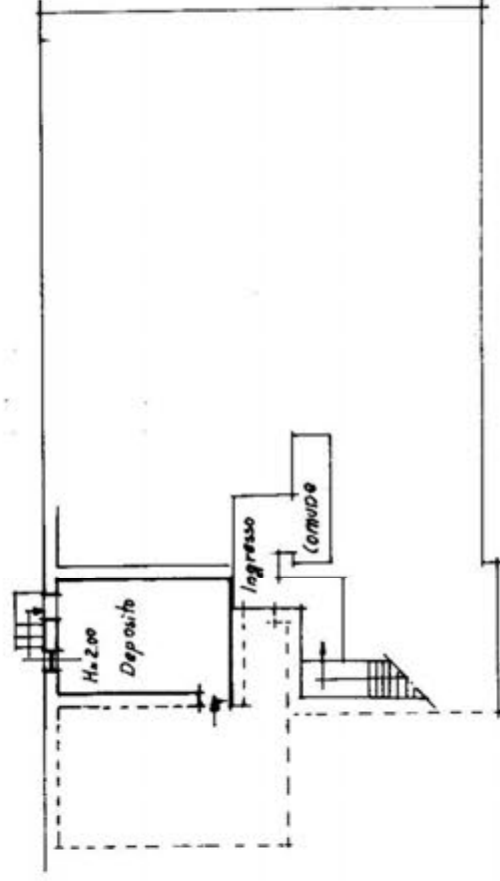

10 metri

Ditto lotestato

Ditto lotestato

Piano 1° Sottoterra

Ditto lotestato

ORIENTAMENTO



SCALA DI 1.200

SPAZIO RISERVATO PER LE ANNOTAZIONI D'UFFICIO

Completata dal Geom. Fernando Olda

(Titolo, data e cognome dell'autore)

Iscritto all'Albo dei Geometri

della Provincia di Cagliari

DATA 12/05/1985

Firma: Bernardo Olda

DATA
PROT. N°

62

02/1570/8

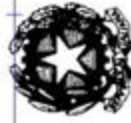

NUOVO CATASTO EDILIZIO URBANO

(R. DECRETO-LEGGE 13 APRILE 1939, N. 635)

Lire
100

Planimetria dell'immobile situato nel Comune di San Gavino Monreale Via Dante, 173

Ditta Samavedda S.p.A. - Via Navino Ghelardi, 64 - Roma

Allegata alla dichiarazione presentata all'Ufficio Tecnico Erariale di Cagliari

N.C.E.U. Fog. 37 Mapp. 1973 sub 10

Ditta intestata

Ditta intestata

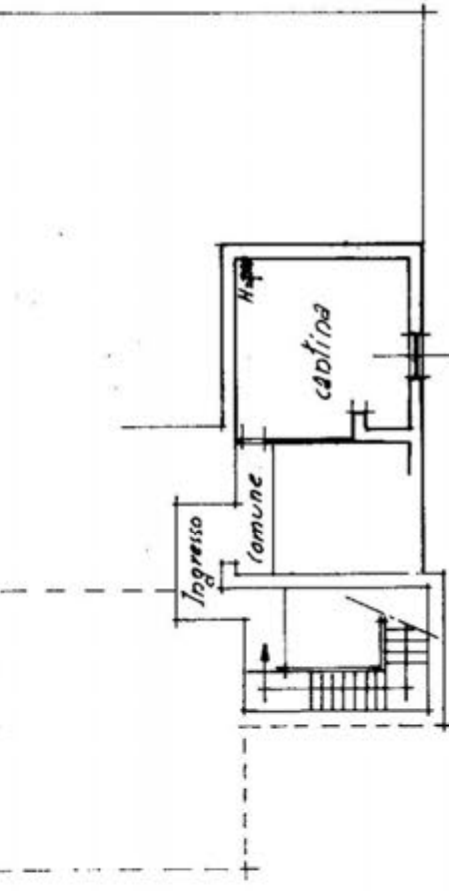

Ditta intestata

1° Piano sottostade

ORIENTAMENTO

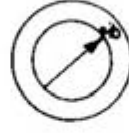

SCALA DI 1:200

SPAZIO RISERVATO PER LE ANNOTAZIONI D'UFFICIO

DATA
PROT. N°

18 MAR 1985
48

Compilata dal Geom. Olla Ferranolo
(Firma, data e cognome del tecnico)

Iscritto all'Albo dei Geometri
della Provincia di Cagliari

DATA
18.03.85

Firma: Servando Olla

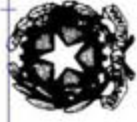

Lire
100

NUOVO CATASTO EDILIZIO URBANO

(R. DECRETO-LEGGE 13 APRILE 1939, N. 653)

Planimetria dell'immobile situato nel Comune di San Gavino Monreale Via Dante 113

Ditta Samsveola SpA - Via Marino Ghetaledi, 64 - Roma

Allegata alla dichiarazione presentata all'Ufficio Tecnico Erariale di Cagliari

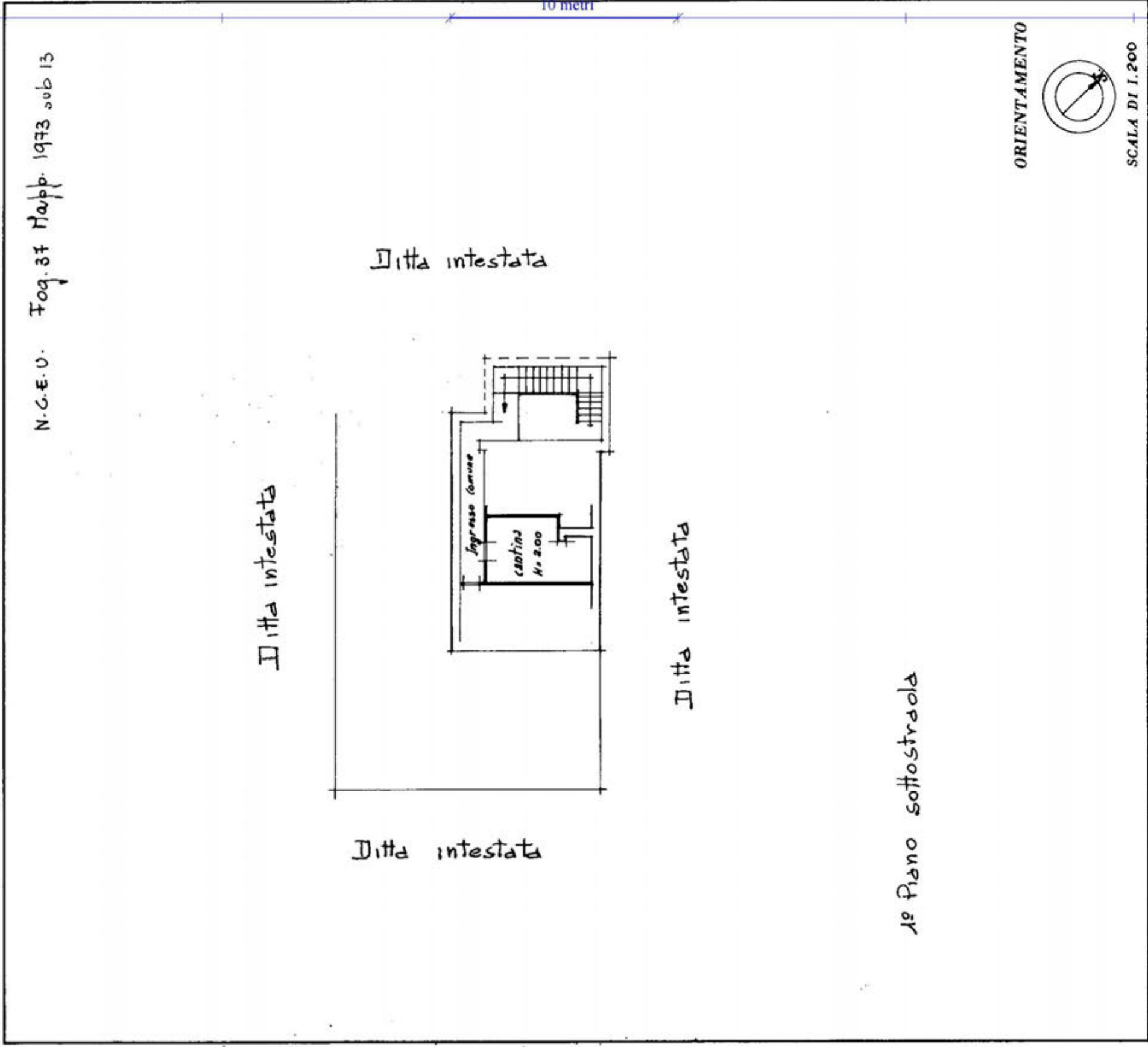

N.C.E.U. Fog. 37 Habb. 1973 sub 13

SPAZIO RISERVATO PER LE ANNOTAZIONI D'UFFICIO	
DATA	18/06/1985
PROT. N°	47
Compilata dal Geom. <u>Otto Ferrando</u> Iscritto all'Albo dei Geometri della Provincia di <u>Cagliari</u> DATA <u>1-03-85</u> Firma: <u>Bernardo Otto</u>	

SCALA DI 1:200

MINISTERO DELLE FINANZE
DIREZIONE GENERALE DEL CATASTO E DEI SERVIZI TECNICI ERARIALI

Lire
100

NUOVO CATASTO EDILIZIO URBANO

(R. DECRETO-LEGGE 13 APRILE 1939, N. 652)

Planimetria dell'immobile situato nel Comune di SAN GAVINO M. Via Dante n. 173

Ditta Salmvedol SpA con Sede in Roma Via Torino Ghiselli 67

Allegata alla dichiarazione presentata all'Ufficio Tecnico Erariale di Tagliero

N.C.E.U. Fog. 37 Mapp. 1973 sub. 16

Ditta latestato

10 metri
Ditta latestato

Ditta latestato

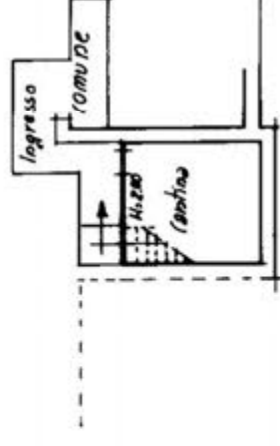

Ditta latestato

Piano 1° Sottotetto

ORIENTAMENTO



SCALA DI 1:200

SPAZIO RISERVATO PER LE ANNOTAZIONI D'UFFICIO

DATA
PROT. N°

43

Compilata dal Giovanni Ferrarolo Olla
(Stipiti) nome e cognome del tecnico

Iscritto all'Albo dei Geometri
della Provincia di 1973

DATA 08/05/1985

Firma: Giovanni Ferrarolo Olla



DIREZIONE GENERALE DEL CATASTO E DEI SERVIZI TECNICI ERARIALI
NUOVO CATASTO EDILIZIO URBANO

Lire
50

(R. DECRETO-LEGGE 13 APRILE 1938, N. 652)

Planimetria dell'immobile situato nel Comune di SAN GAVINO Via ROMA

Ditta SAMAVEDA S.P.A. VIA MARINO GHETALDI 64 - ROMA

Allegata alla dichiarazione presentata all'Ufficio Tecnico Erariale di CAGLIARI Fg. 29 - Mapp. 298 sub. 7

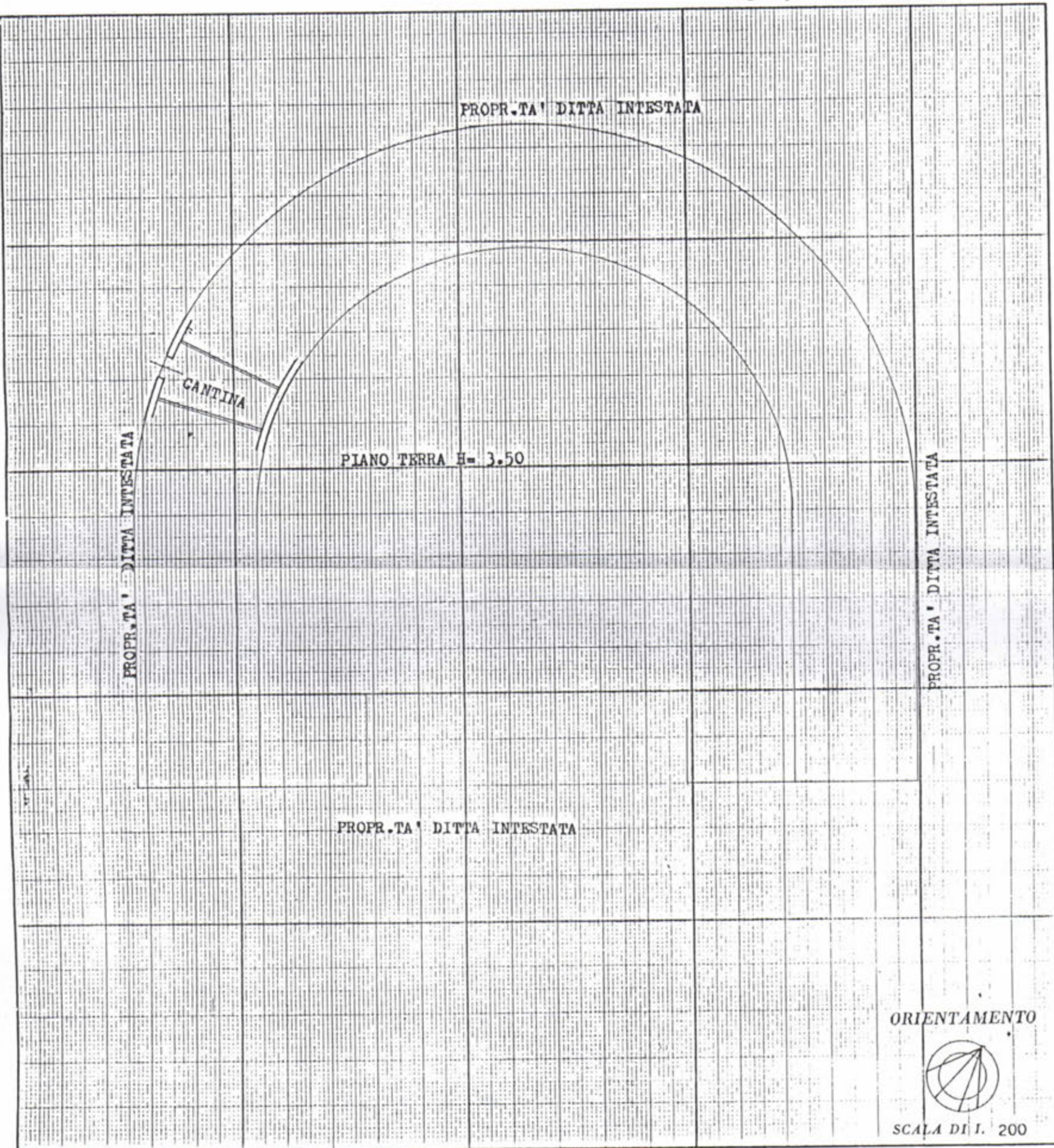

SPAZIO RISERVATO PER LE ANNOTAZIONI D'UFFICIO

DATA
PROT. N°

Fg. 29 - Mapp. 298/7
L. L. L.

Compilata dal GEOMETRA
(Titolo, nome e cognome del tecnico)
ARTURO CARIA

Iscritto all'Albo de i GEOMETRI
della Provincia di CAGLIARI

DATA 10/02/1983

Firma: _____

ALLEGATO 12

**PLANIMETRIE EDIFICI (restituzione rilievo)
Edifici in Comune di San Gavino Monreale**

Prodotte dalla scrivente

Edifici 1 e 3 - Appartamenti

Comune di San Gavino

Foglio 37 mapp. 1973 sub. 3 e 6

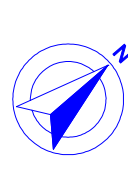

San Gavino - unità immobiliare 1 - abitazione
Foglio 37 mapp. 1973 sub 3

San Gavino - unità immobiliare 3 - abitazione
Foglio 37 mapp. 1973 sub 6

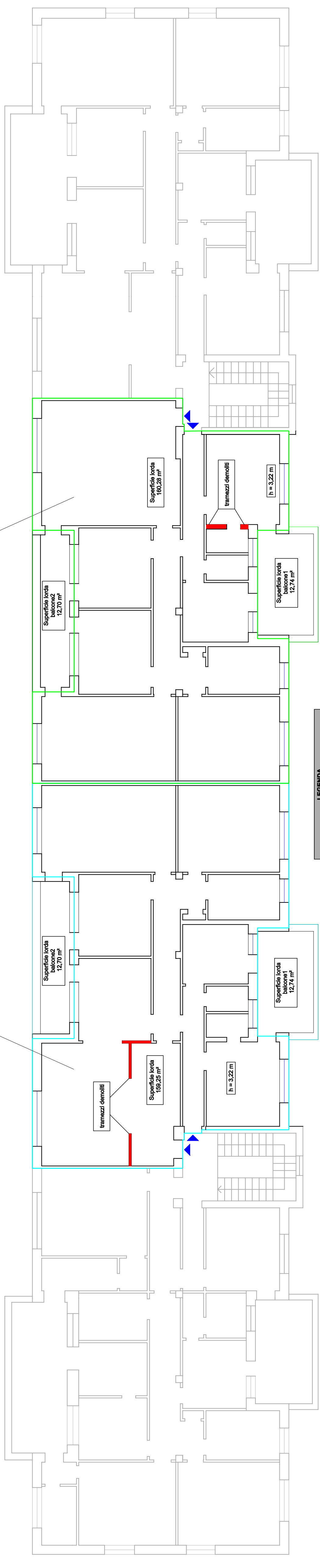

LEGENDA	
Superficie lorda sub 3	159,25 m²
Superficie lorda sub 6	160,26 m²
Superfici accessorie sub 3 balcone 1	12,74 m²
Superfici accessorie sub 6 balcone 2	12,70 m²
Superfici accessorie sub 6 balcone 1	12,74 m²
Superfici accessorie sub 6 balcone 2	12,70 m²
Superficie commerciale sub 6	186,37 m²
Superficie commerciale sub 3	186,72 m²
Volume sub 3	159,26 m² x 3,42 m = 544,67 m³
Volume sub 6	160,26 m² x 3,42 m = 548,16 m³

Planimetria con indicazione delle superfici lorda e presunto volume

Scala 1:100

Edifici 2, 4, 5, 6 - Cantine

Comune di San Gavino

Foglio 37 mapp. 1973 sub. 8, 10, 13, 16

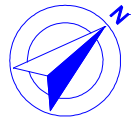

San Gavino - unità immobiliare 5 - cantina
Foglio 37 mapp. 1973 sub 8

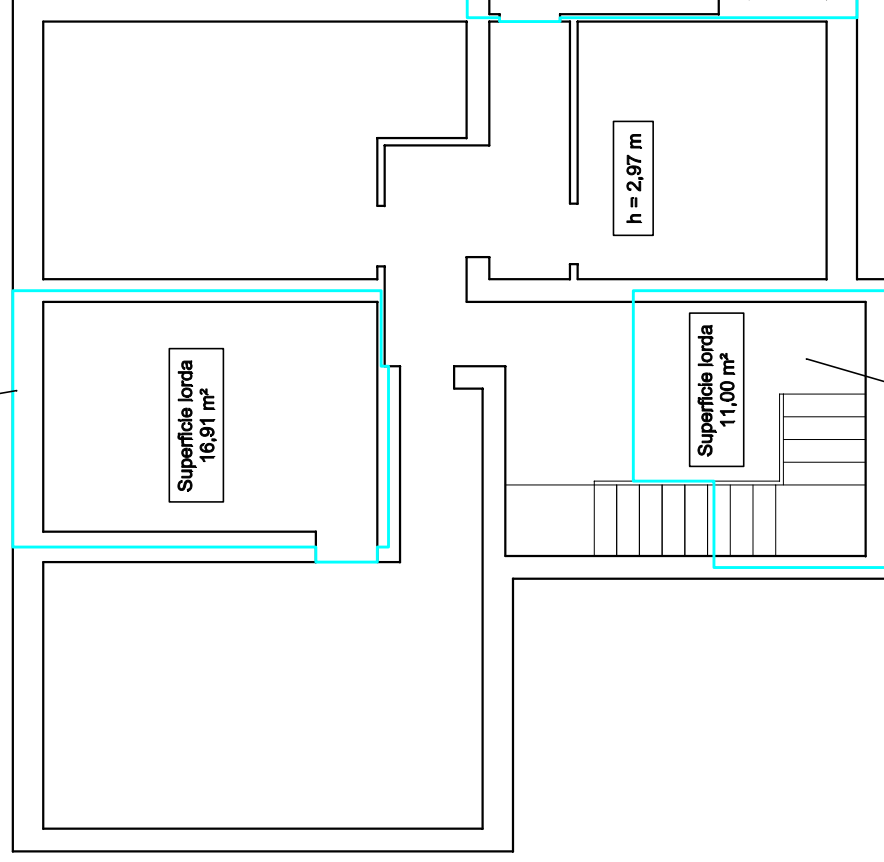

San Gavino - unità immobiliare 4 - cantina
Foglio 37 mapp. 1973 sub 13

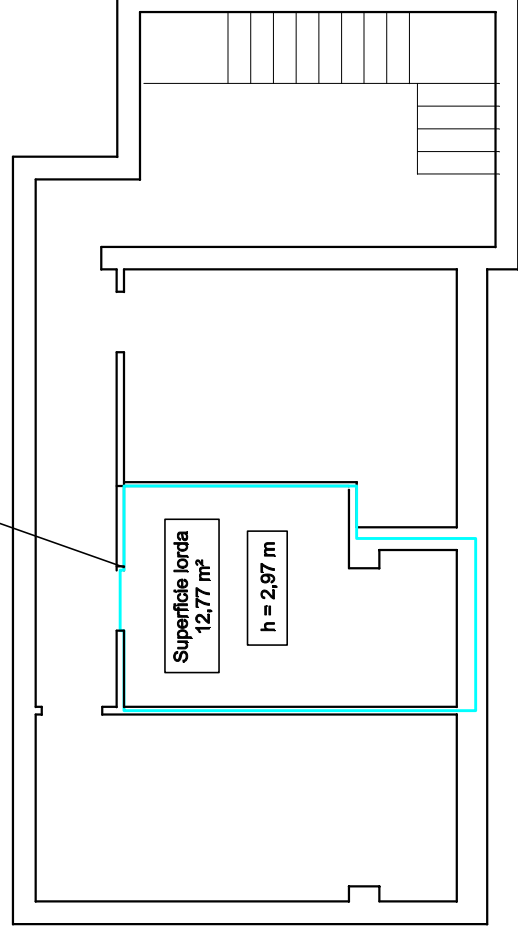

San Gavino - unità immobiliare 2 - cantina
Foglio 37 mapp. 1973 sub 10

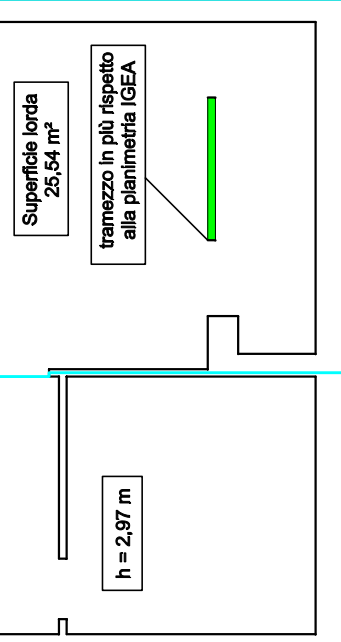

San Gavino - unità immobiliare 6 - cantina
Foglio 37 mapp. 1973 sub 16

LEGENDA	
Superficie lorda sub 8	16,91 m²
Superficie lorda sub 10	25,54 m²
Superficie lorda sub 16	11,00 m²
Superficie lorda sub 13	12,77 m²
Superfici accessorie	0 m²
Superficie commerciale sub 8	16,91 m²
Superficie commerciale sub 10	25,54 m²
Superficie commerciale sub 16	11,00 m²
Superficie commerciale sub 13	12,77 m²
Volume sub 8	16,91 m³ x 3,17 m = 53,60 m³
Volume sub 10	25,54 m³ x 3,17 m = 80,96 m³
Volume sub 16	11,00 m³ x 3,17 m = 34,87 m³
Volume sub 13	12,77 m³ x 3,17 m = 40,48 m³

Planimetria con indicazione delle superfici lorde e presunto volume

Scala 1:100

Edificio 7 - Cantina
Comune di San Gavino
Foglio 29 mapp.298 sub. 7

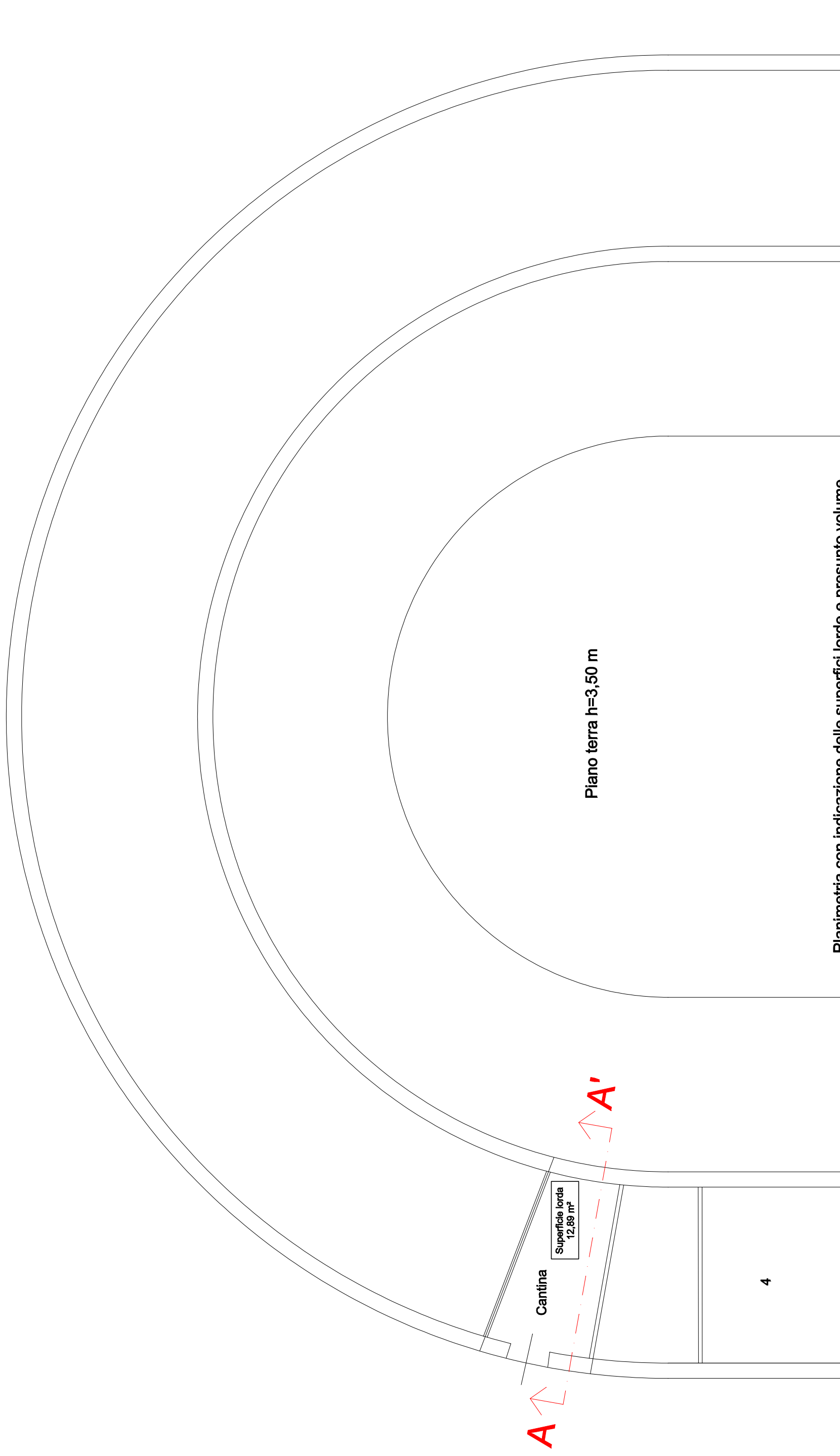
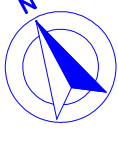

Sezione A-A'

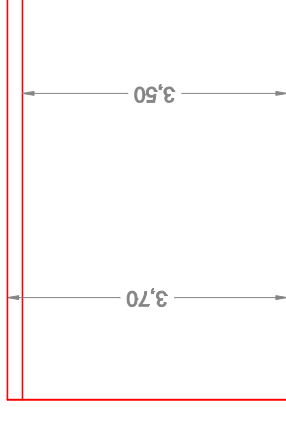

LEGENDA	
Superficie lorda	12,89 m ²
Superfici accessorie	0 m ²
Superficie commerciale	12,89 m ²
Volume	12,89 m ² x 3,70 m = 47,89 m ³

Planimetria con indicazione delle superfici lorde e presunto volume

Scala 1:100