

COMUNE DI SANLURI
PROVINCIA DEL SUD SARDEGNA



Progetto di Sviluppo Territoriale (PST) PT - CRP 14 -26
Turismo e vita in Marmilla - Realizzazione Palazzetto
dello Sport - Struttura polivalente spettacoli

ELABORATO:

- STRALCIO DEL PUC;
- STRALCIO RILIEVO AEREOFOTOGRAMMETRICO;
- STRALCIO IMMAGINE AEREA CON SOVRAPPOSIZIONE CATASTALE
- PLANIMETRIA CON UBICAZIONE DELLA PISCINA ALL'APERTO DA REALIZZARSI NELLA STESSA AREA

Scala
1:200 -1:500

Cod. Ed. UNICA

Data
NOVEMBRE 2019

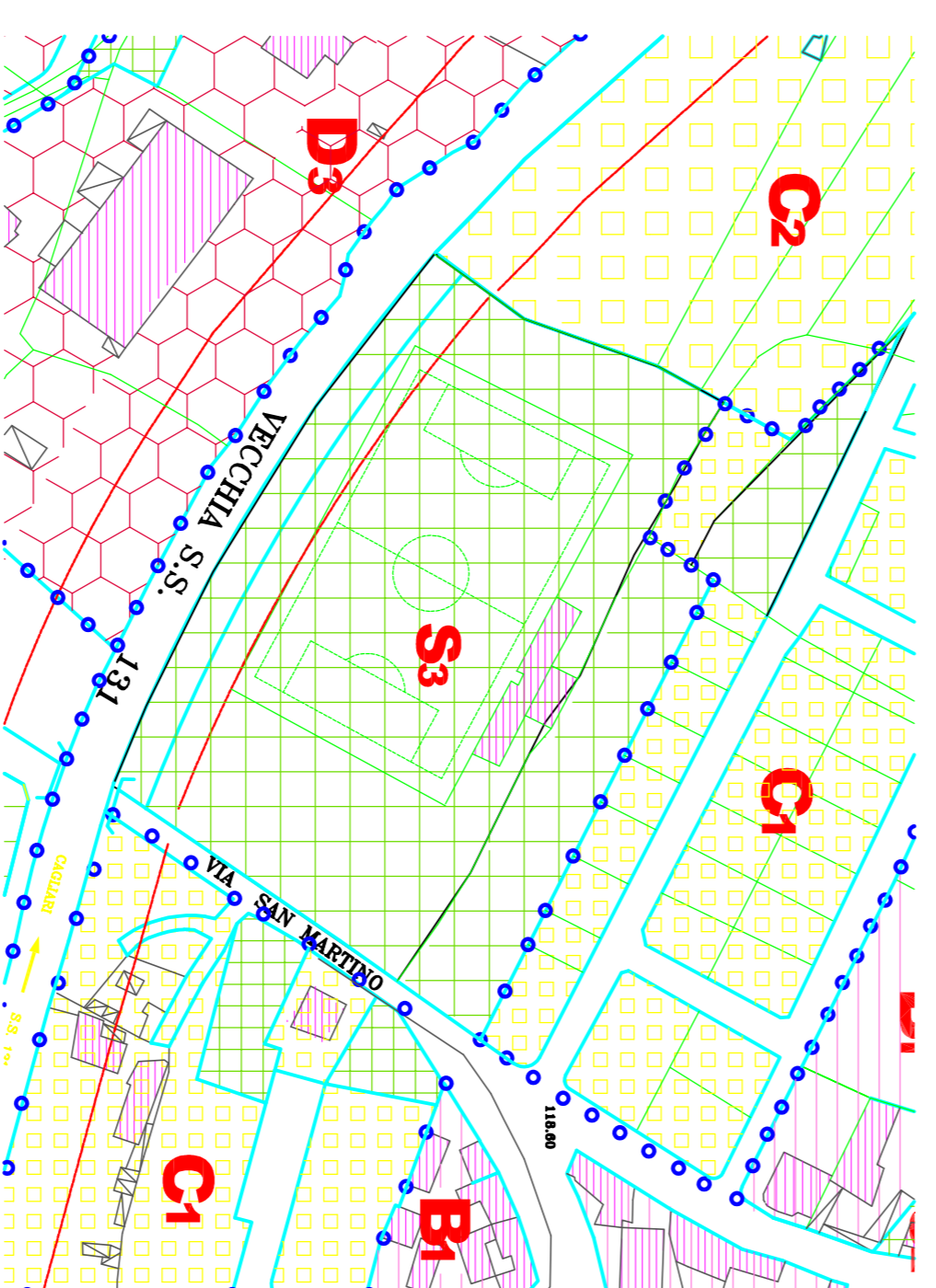

STRALCIO DEL PUC, SCALA 1:2000.

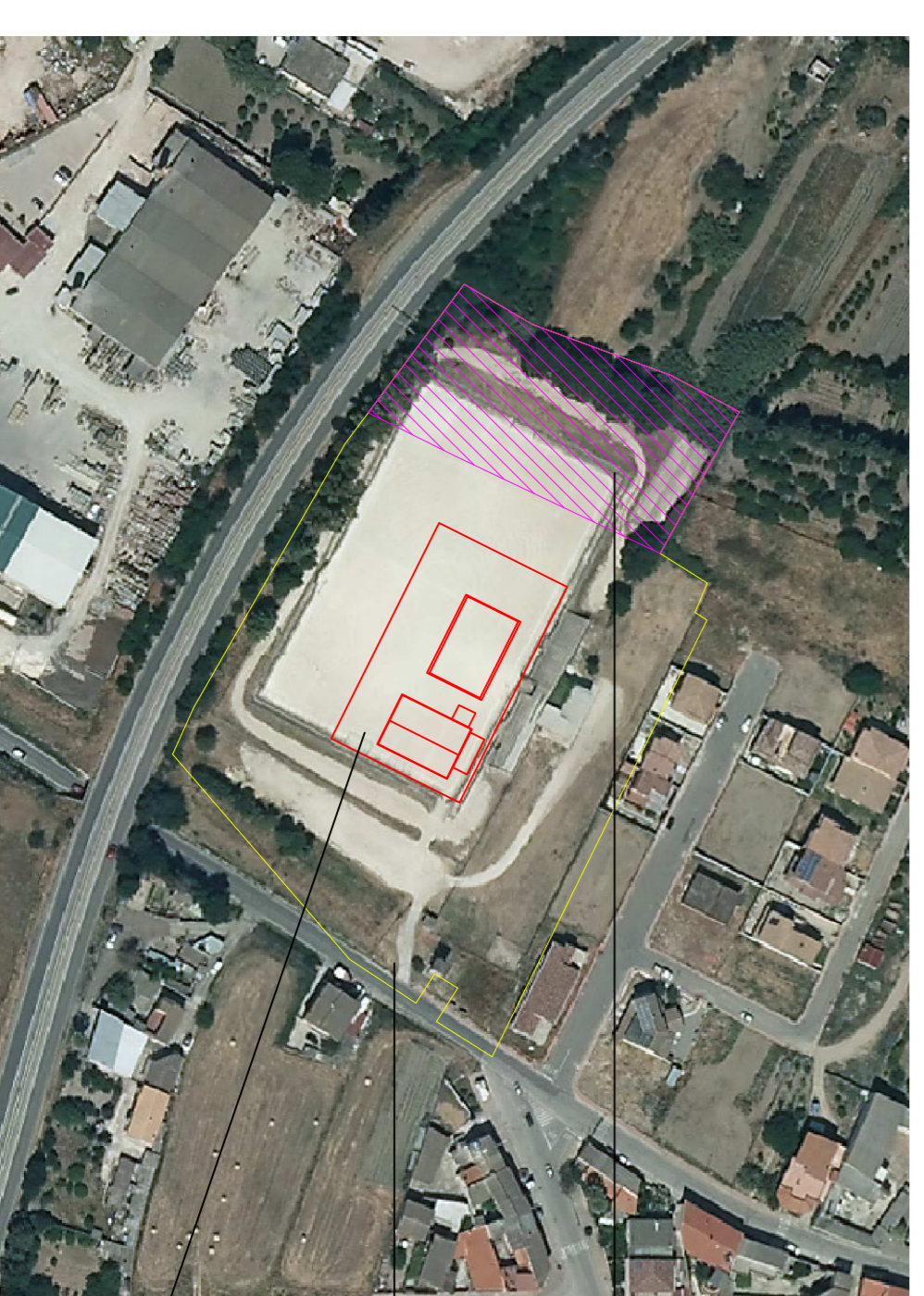

STRALCIO IMMAGINE AEREA CON SOVRAPPOSIZIONE CATASTALE,
SCALA 1:2000.

- LEGENDA
- Area non intervenibile, Superficie Area Permeabile di esportazione per spazi pubblici per parco, gioco, sport.
 - Area non consentita dall'urbanismo, Zone ed. in espansione.
 - Area di riserva, Area di riserva di sviluppo.
 - Area servizi, consentimenti pendenti e cancelli.
 - Area sottoposta all'intervento di progetto: Impianto sportivo (piscina, stadio).



PLANIMETRIA CON L'UBICAZIONE DEGLI INTERVENTI DELLA PISCINA ALL'APERTO DA REALIZZARSI NELLA STESSA AREA,
SCALA 1:200

Area destinata alla
realizzazione del
palazzetto

foglio 36 mappale 1163

Ingonbro futura
realizzazione piscina

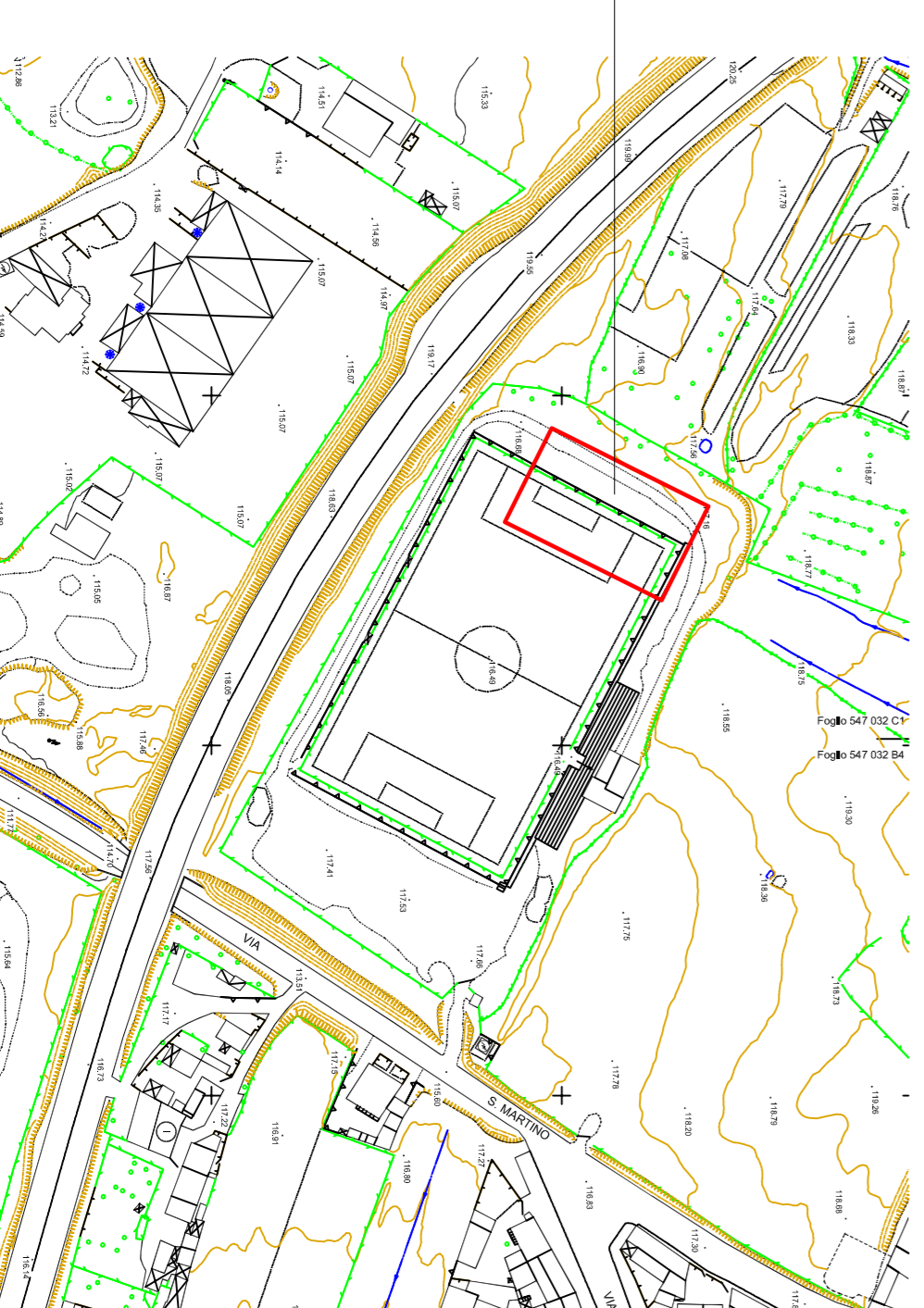

STRALCIO RILIEVO AEREOFOTOGRAMMETRICO, SCALA 1:2000.