

Agenzia del Territorio
CATASTO FABBRICATI
Ufficio Provinciale di
Cagliari

Dichiarazione protocollo n. _____ del _____	
Planimetria di u.i.u. in Comune di Sanluri	
Via Alberto Riva Villasanta _____ civ. 19	
Identificativi Catastali:	Compilata da:
Sezione:	Paderi Francesco
Foglio: 27	Iscritto all'albo:
Particella: 386	Geometri
Subalterno:	Prov. Cagliari N. 2138

Scheda n. 1 Scala 1:200

PIANTA PIANO TERRA
H = 3,35

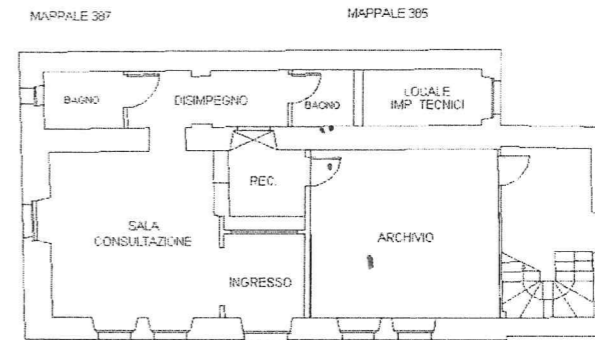

VIA A. RIVA VILLASANTA, N. 19

PIANTA PIANO PRIMO
H = 3,12

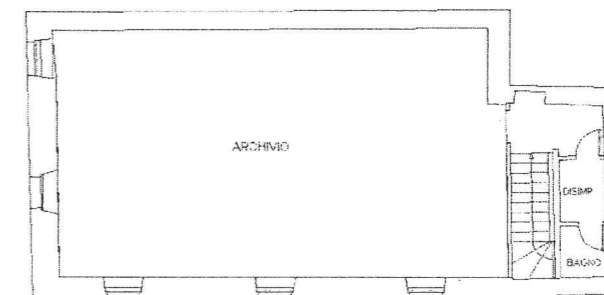

PIANTA. PIANO TERRA – MUSEO

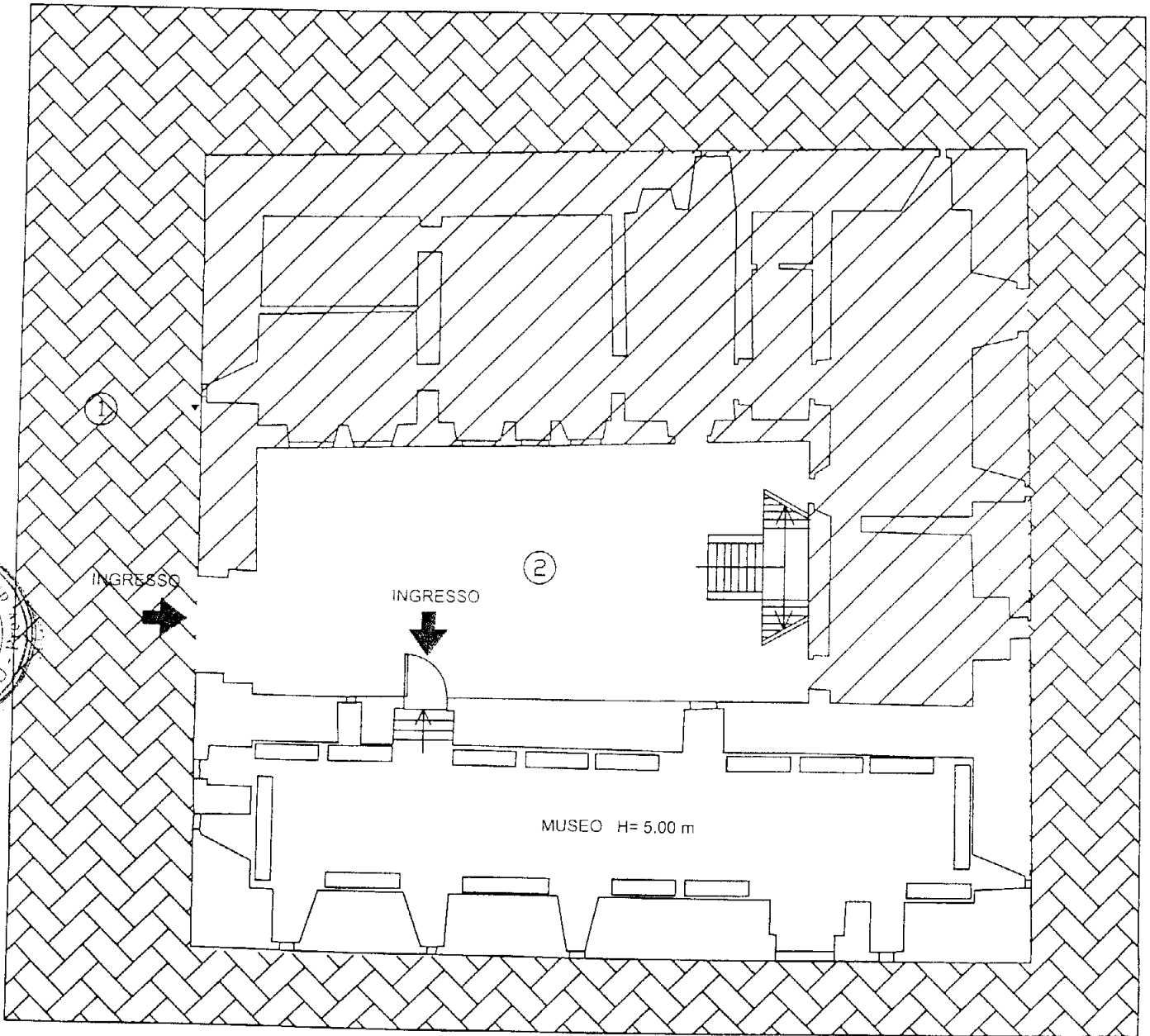

LEGENDA

- ① CORTILE ESTERNO AL CASTELLO
- ② CORTILE INTERNO AL CASTELLO
-  RESTO DEL CASTELLO – SPAZIO NON INTERESSATO ALL'INTERVENTO

PIAZZA CASTELLO

VIA CARLO FELICE

INGRESSO

INGRESSO

CASTELLO
E. D'ARBOREA

INGRESSO MUSEO

AL PIANO TERRA

INGRESSO

VIA NINO VILLASANTA

VIA BRIGATA
SASSARI

VIA

CASTELLO

CASTELLO

A

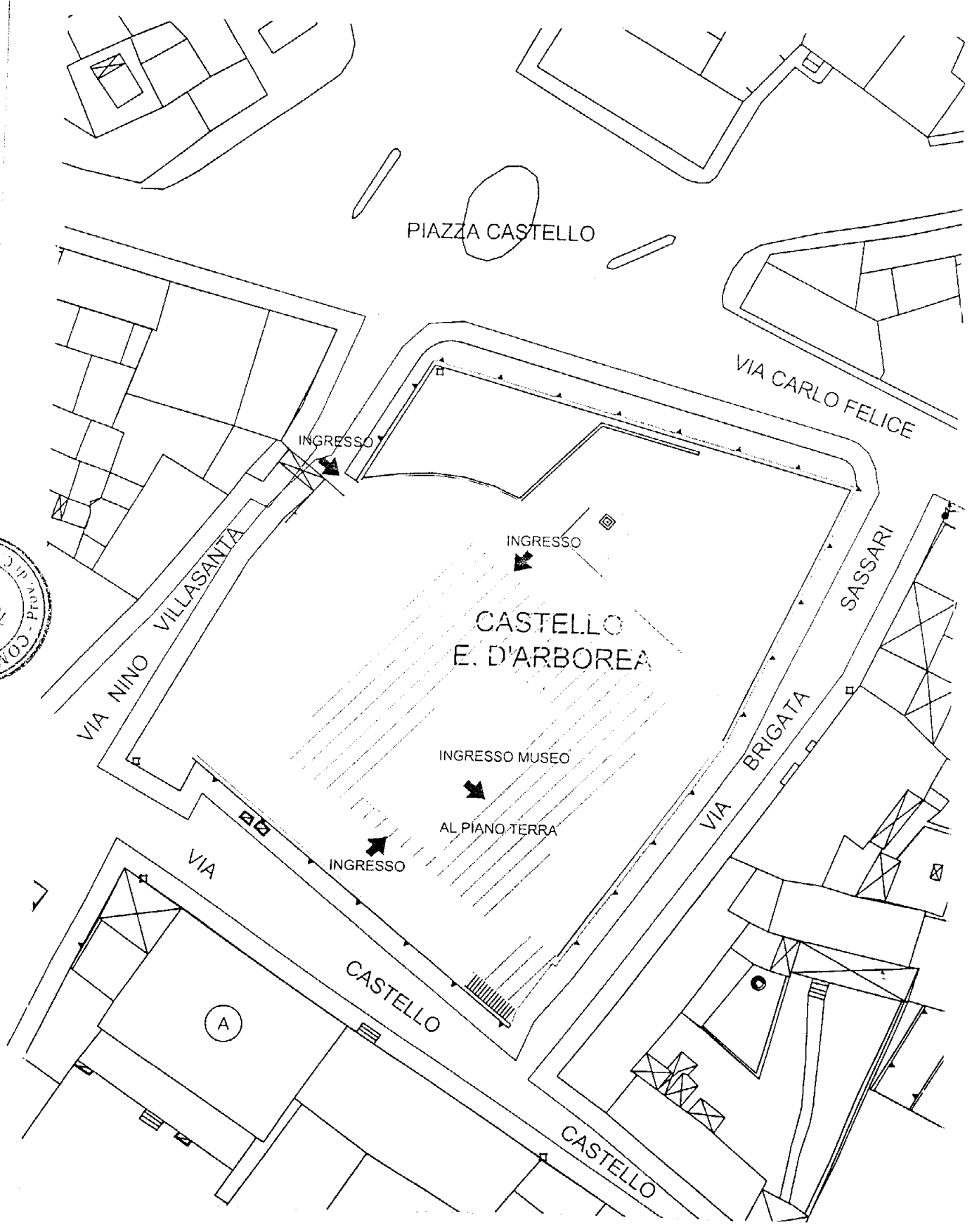

STRUTTURA DEL CASTELLO OGGI

C
V
R

1 PIANO

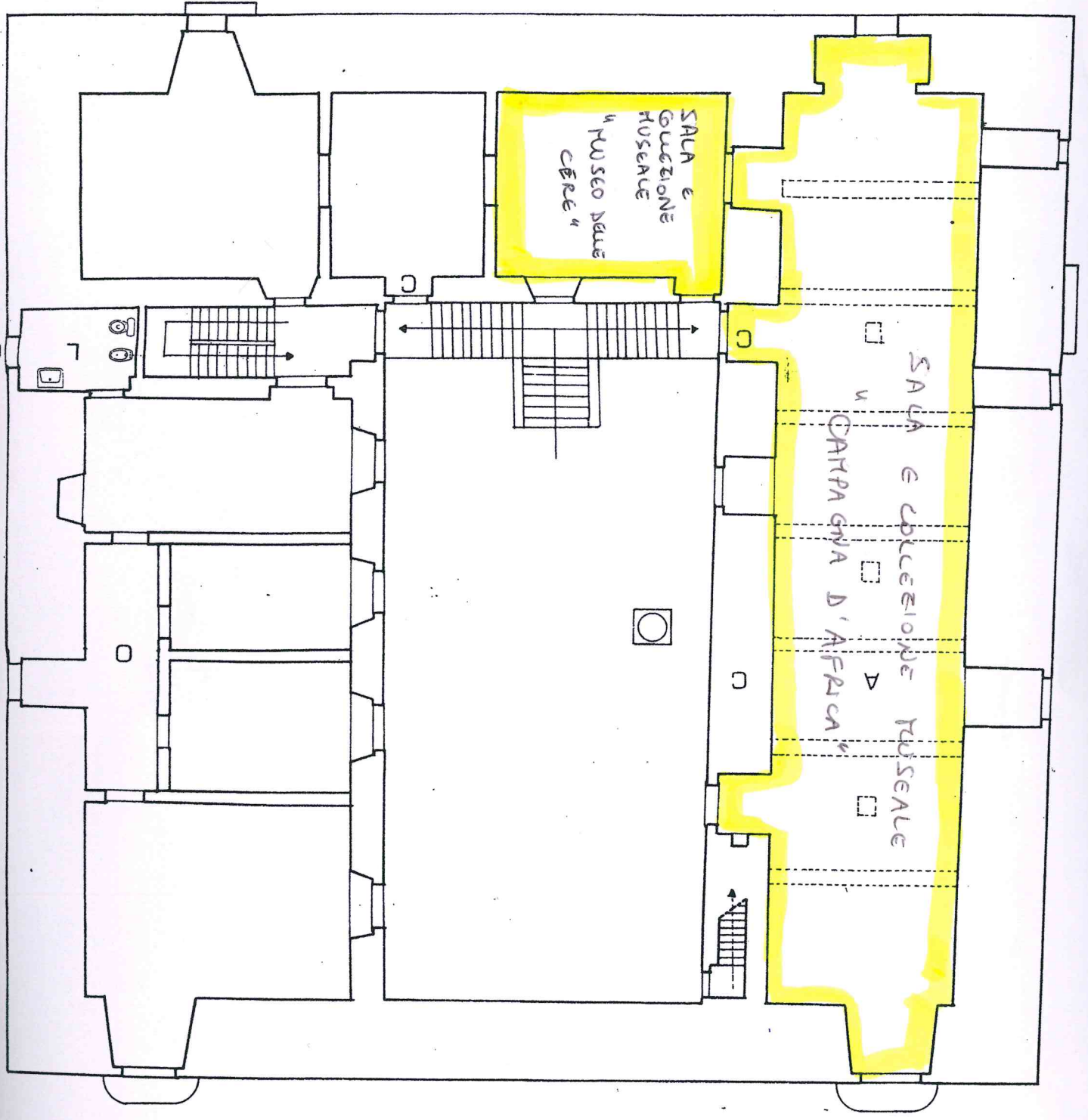

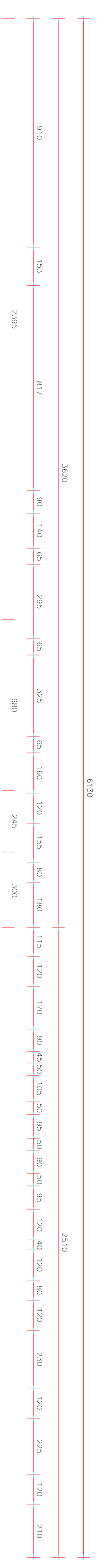

AGENZIA EDIMOTORE
 Progettazione O.A. 23/6/89
 Periodo 91 - 0.10

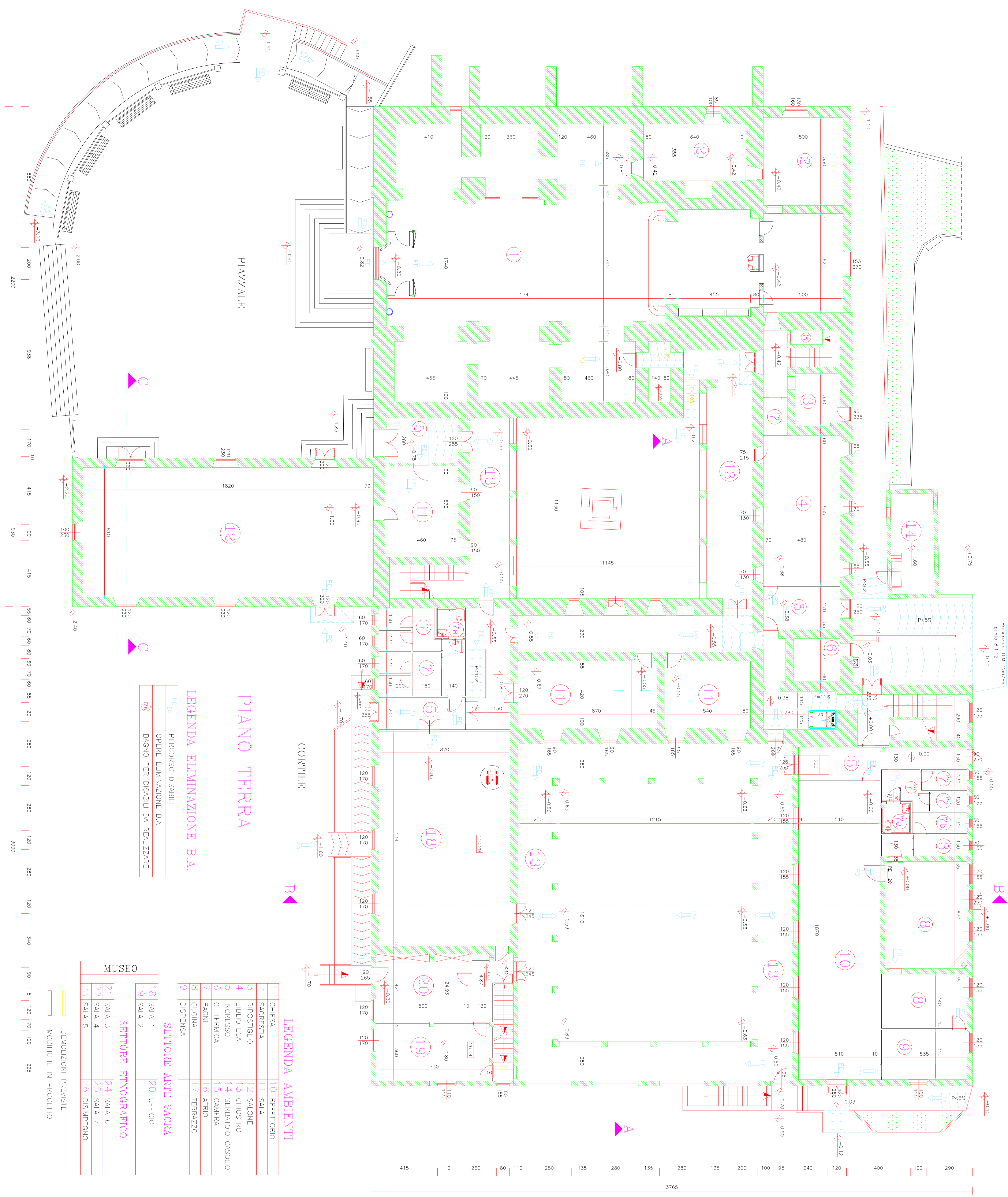

PIANO TERRA

LEGENDA ELIMINAZIONE B.A.

PERCORSO DISABILI
OPERE ELIMINAZIONE B.A.
BACINO PER DISABILI DA REALIZZARE

- LEGENDA AMBIENTI**
- | | |
|----|-------------------|
| 1 | CHIESA |
| 2 | SACERDOTIA |
| 3 | RIPOSTIGLIO |
| 4 | BIBLIOTECA |
| 5 | INGRESSO |
| 6 | C. TERMICA |
| 7 | BAGNI |
| 8 | CUCINA |
| 9 | DISPENSA |
| 10 | REFETTORIO |
| 11 | SALA |
| 12 | SALONE |
| 13 | CHIOSTRO |
| 14 | SERRATOIO GASOLIO |
| 15 | CAMERA |
| 16 | ATRIO |
| 17 | TERRAZZO |
| 18 | SALA 1 |
| 19 | SALA 2 |
| 20 | UFFICIO |
- SETTORE ARTE SACRA**
- SETTORE ETNOGRAFICO**
- | | |
|----|------------|
| 21 | SALA 3 |
| 22 | SALA 4 |
| 23 | SALA 5 |
| 24 | SALA 6 |
| 25 | SALA 7 |
| 26 | DISIMPENGO |
- MUSEO**
- DEMOLIZIONI PREVISTE
- MODIFICHE IN PROGETTO

PIANO INTERRATO

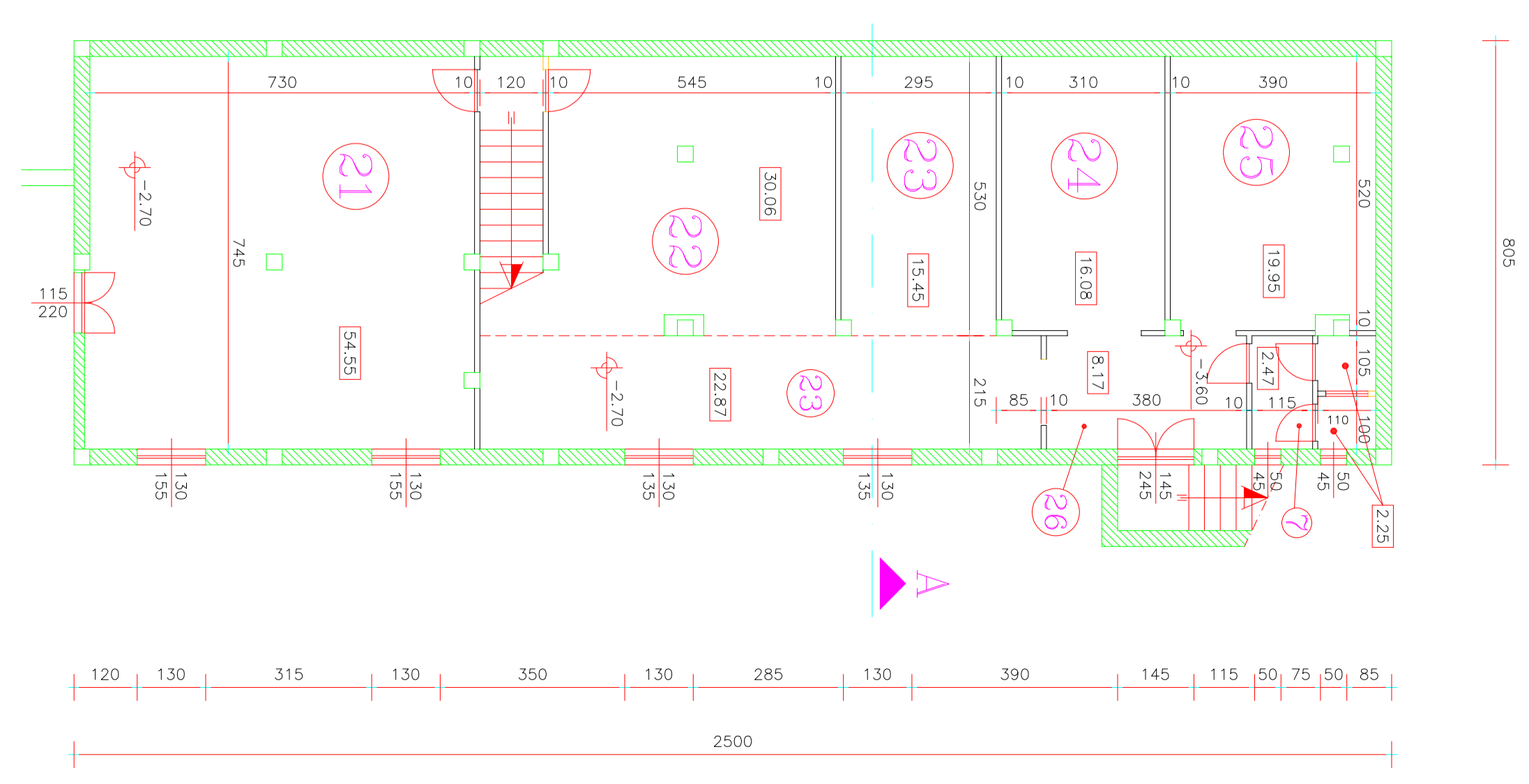

- LEGENDA**
- 22. attio primo livello
 - 23. esposizione
 - 24. degustazione prodotti
 - 25. terrazza
 - 26. preparazione piatti
 - 27. cucina
 - 28. dispensa
 - 29. servizi personale
 - 30. lavaggio stoviglie
- ventilazione forzata**

SPAZIO FUNZIONALE IN
AVANZO

SPAZIO FUNZIONALE IN REALIZZARSI
CON SUCCESSIVI FINANZIAMENTI



PIANTA PIANO PRIMO
VARIANTE PROPOSTA
SCALA 1:100

SPAZIO FUNZIONALE IN
AVANZO

SPAZIO FUNZIONALE IN REALIZZARSI
CON SUCCESSIVI FINANZIAMENTI

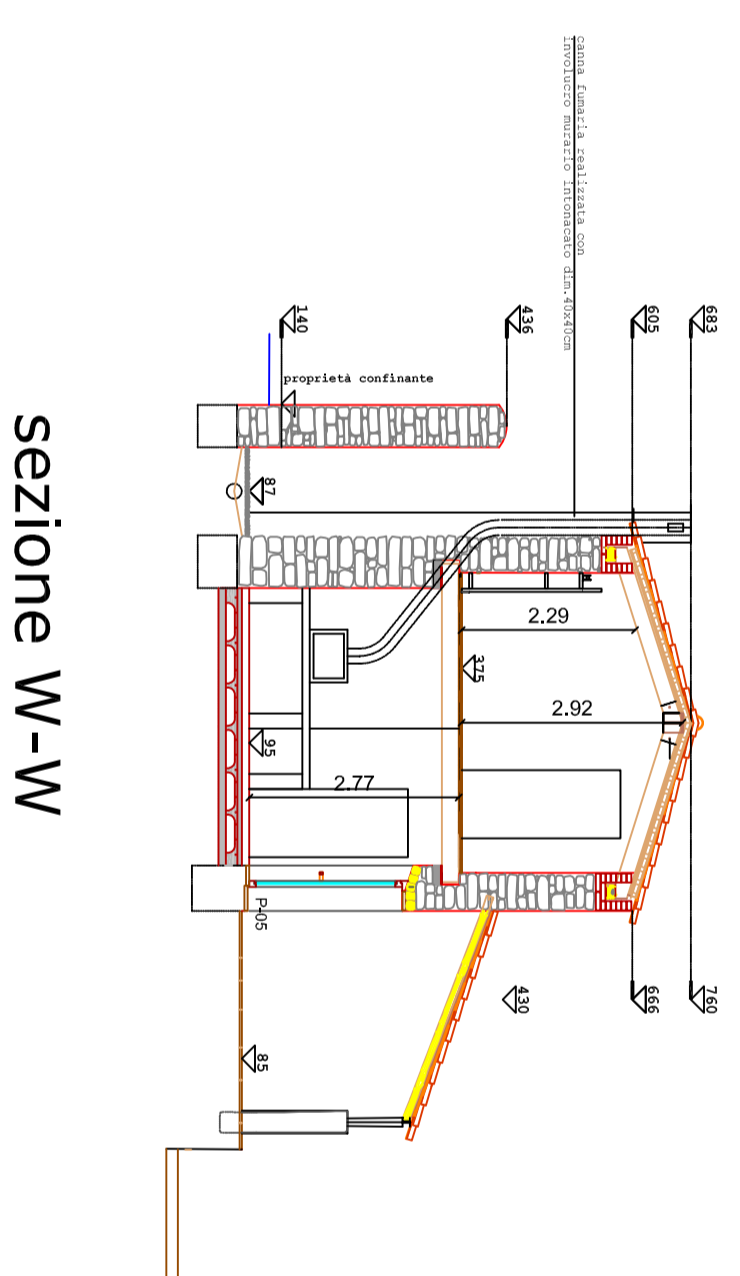

SEZIONE W-W

SPAZIO FUNZIONALE IN
AVANZO

SPAZIO FUNZIONALE IN REALIZZARSI
CON SUCCESSIVI FINANZIAMENTI



PIANTA PIANO TERZA
VARIANTE PROPOSTA
SCALA 1:100

SPAZIO FUNZIONALE IN
AVANZO

SPAZIO FUNZIONALE IN REALIZZARSI
CON SUCCESSIVI FINANZIAMENTI

- LEGENDA DESTINAZIONE D'USO AMBIENTI**
- 1. attio di ingresso
 - 2. area di attesa
 - 3. esposizione, punto vendita e punto ristoro
 - 4. area panificazione dimostrativa
 - 5. ufficio
 - 6. servizio personale
 - 7. deposito
 - 8. servizi igienici
 - 9. servizi personale
 - 10. servizi pubblico
 - 11. loggiato
 - 12. corte
 - 13. patio
 - 14. ventilazione forzata

- LEGENDA ATTREZZATURE VANI 4 OGGETTO DI VARIANTE**
- A. Forno elettrico 185x306x230 mm
 - B. Forno elettrico 185x306x230 mm
 - C. Lavello 120x70x90 mm
 - D. Tavolo da lavoro 200x70x90 mm
 - E. Cilindro raffinatore 72x110x100 mm
 - F. Formattore per pane 88x81x115 mm
 - G. Fritturiera 70x70x180 mm
 - H. Lavaggio stoviglie 120x60x200 mm
 - I. Forno tradizionale diametro interno 120cm

nuovo assetto distributivo dell'area
servizi-assessore ottenuto dal
ribaltamento della distribuzione
dell'area di servizio, in quanto
dopo l'analisi dei percorsi di
movimento necessari a sostenere la cabina
ascensore

canna fumaria realizzata con
involucro murario intonacato
dim. 40x40cm per contenimento colonna
elettrica
canali fumi e vapore del forno
elettrico

canna fumaria realizzata con
involucro murario intonacato
dim. 40x40cm