



CITTÀ DI ALGHERO

Provincia di Sassari

SETTORE 4

Pianificazione e Valorizzazione Territoriale e Ambientale

Ambiente, Urbanistica, Tutela del Paesaggio, Edilizia Privata, Demanio e Patrimonio

SERVIZIO DEMANIO E PATRIMONIO

ALIENAZIONE DI IMMOBILI DI PROPRIETÀ DEL COMUNE DI ALGHERO

SCHEDE CON INDIVIDUAZIONE DEGLI IMMOBILI

LOTTO 1 – MAGAZZINO in via Santa Barbara n. 9



Foto

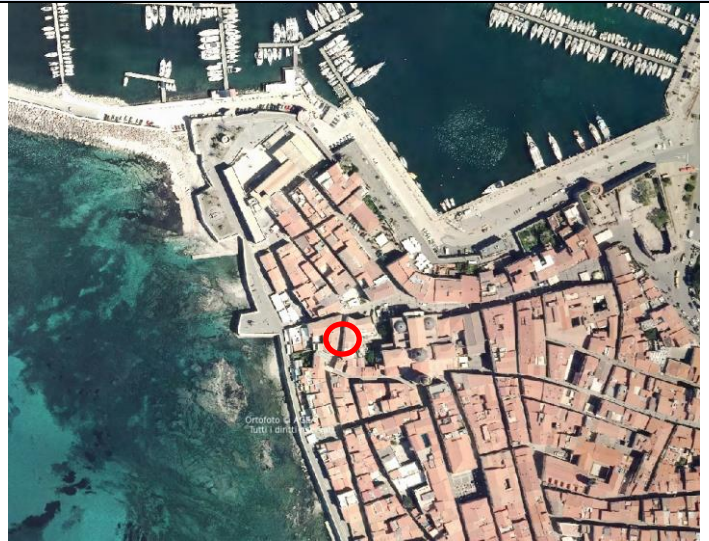

Ortofoto

Identificazione catastale	Superficie Catastale	Tipologia	Importo a base d'asta
F. 97 P. 133 Sub 4	60 mq	Magazzino	€ 72.000,00

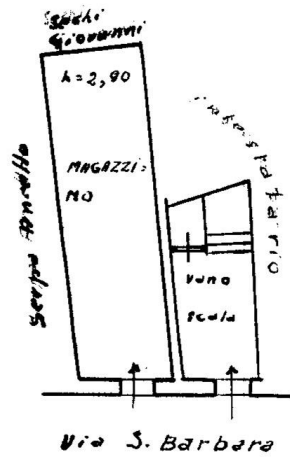

Planimetria catastale

LOTTO 2 – EX UFFICIO DELLA REGIA CONCILIAZIONE in via Roma 18



Foto

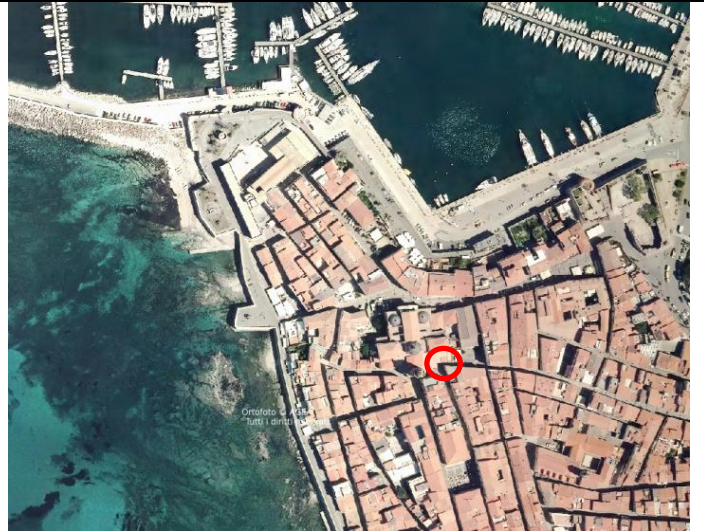

Ortofoto

Identificazione catastale	Superficie catastale	Tipologia	Importo a base d'asta
F. 97 P. C Sub 3	158 mq	Servizi	€ 268.600,00

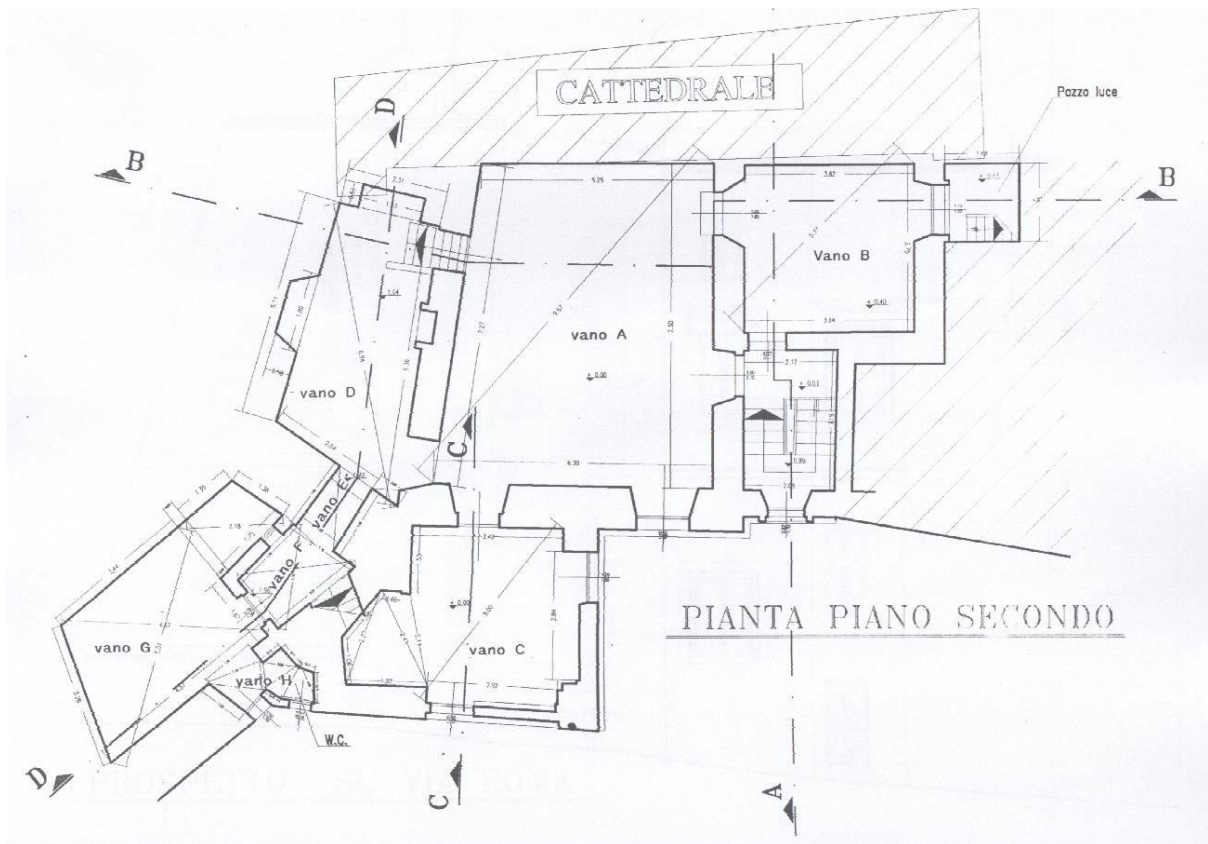

Planimetria

**LOTTO 3 – LOCALE COMMERCIALE - parte dell'ex ristorante La Lepanto
Lungomare Cristoforo Colombo angolo via Carlo Alberto**



Foto



Ortofoto

Identificazione catastale	Tipologia	Superficie lorda	Coeff.	Superficie raggugliata	Importo a base d'asta
F. 97 P. 861 (parte)	Locale commerciale	81 mq	1	81 mq	€ 412.000,00
F. 97 P. 861 (parte)	Cantina/Deposito	63,85 mq	0,5	32 mq	
				Tot 113 mq	

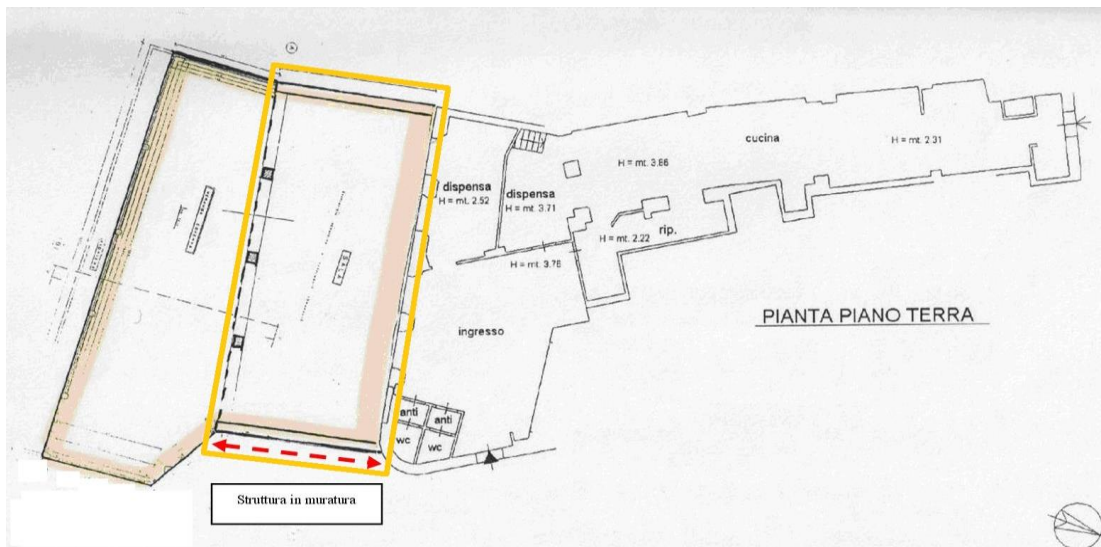

Planimetria del piano terra con evidenziazione degli immobili di proprietà comunale

Planimetria

**LOTTO 4 – LASTRICO SOLARE del locale commerciale parte dell'ex ristorante La Lepanto
Lungomare Cristoforo Colombo angolo via Carlo Alberto**



Foto



Ortofoto

Identificazione catastale	Superficie	Tipologia	Importo a base d'asta
F. 97 P. 861 (parte)	81	Lastrico	€ 94.500,00

Direzione Provinciale di Sassari Ufficio Provinciale Territorio Direttore GIUSEPPE ERMENEGILDO SONGS tel. esente per fini istituzionali

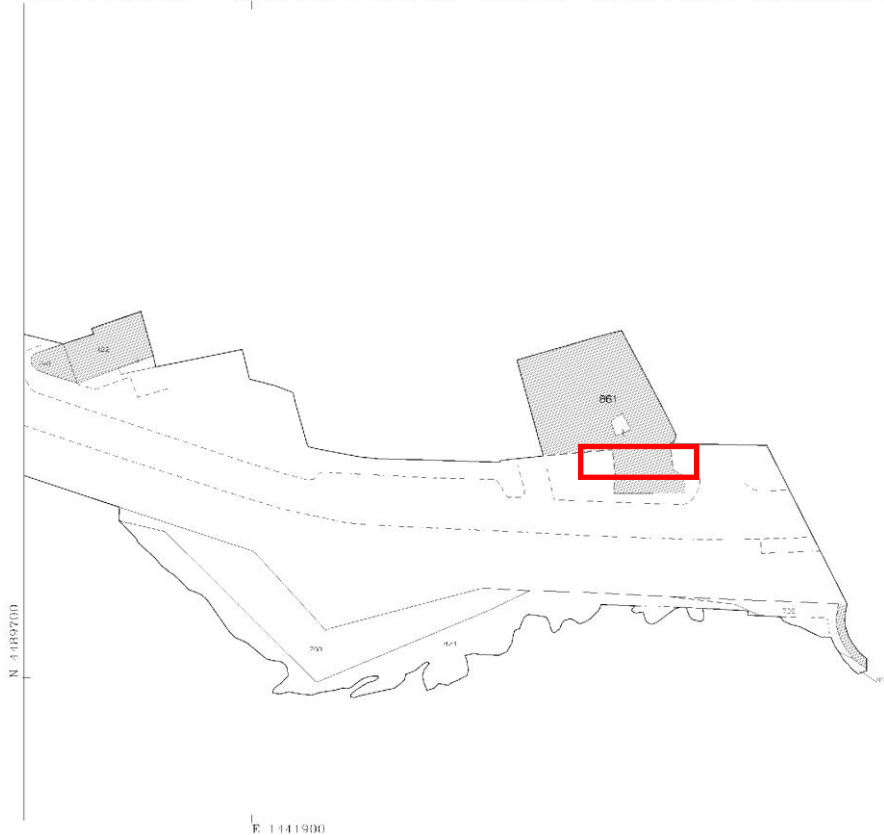

Scala originale: 1:1000
Dimensione cornice: 287.000 x 189.000 met. Protocollo pratica T193630/2022

Comune: (SS) ALGATURO
Foglio: 97 S.v. Y
Particella: 861

Planimetria catastale

LOTTO 5 – POSTI AUTO CON AREA VERDE DI PERTINENZA
Viale Sardegna n. 35



Foto

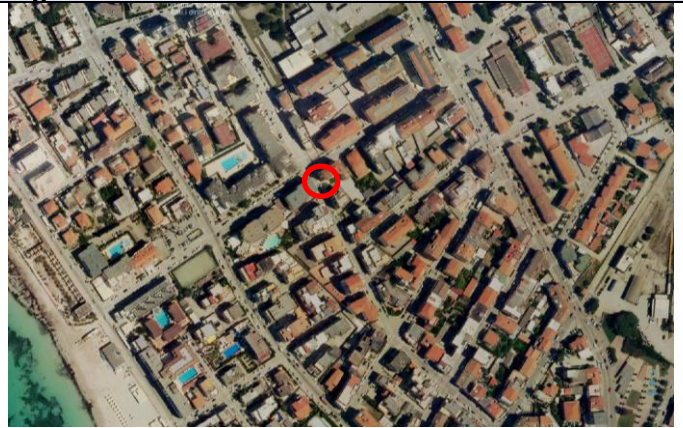

Ortofoto

Identificazione catastale	Consistenza	Tipologia	Importo a base d'asta
F. 61 P. 1349 sub 71	77 mq	Area urbana	€ 28.215,00



VIALE SARDEGNA

Planimetria

LOTTO 6 – POSTI AUTO in via Galileo Galilei n. 7C



Foto



Ortofoto

Identificazione catastale	Consistenza	Tipologia	Importo a base d'asta
F. 62 P. 722 sub 12	159 mq	Area urbana	€ 47.900,00

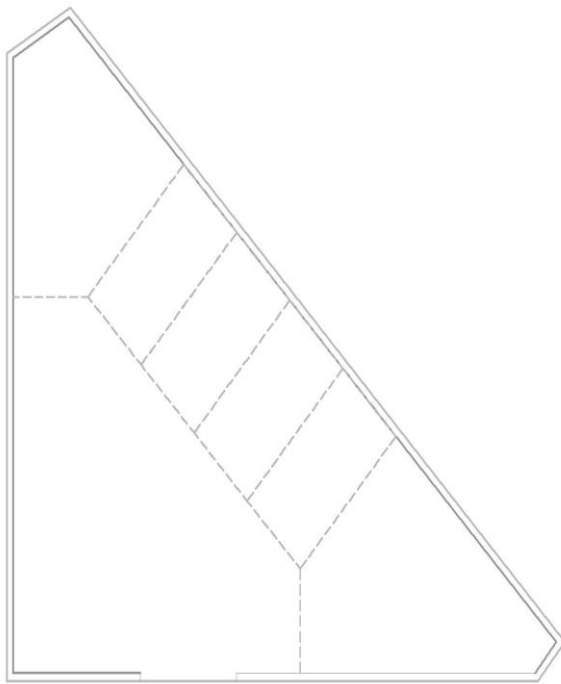

VIA GALILEI

Planimetria con ipotesi di utilizzo dell'area

LOTTO 7 – POSTI AUTO in via F.lli Kennedy angolo via Nazioni Unite



Foto



Ortofoto

Identificazione catastale	Superficie Catastale	Tipologia	Importo a base d'asta
F. 71 P. 4447 sub 189	12 mq	Coperto	€ 8.640,00
F. 71 P. 4447 sub 190	14 mq	Scoperto	€ 7.560,00
F. 71 P. 4447 sub 197	12 mq	Scoperto	€ 7.200,00

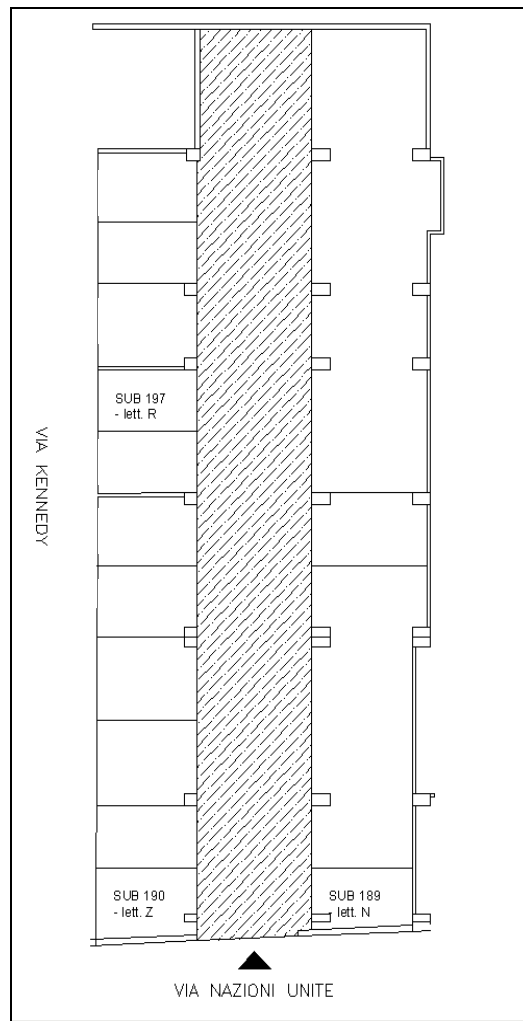

Planimetria

LOTTO 8 – POSTI AUTO in via Vittorio Veneto n. 39



Foto

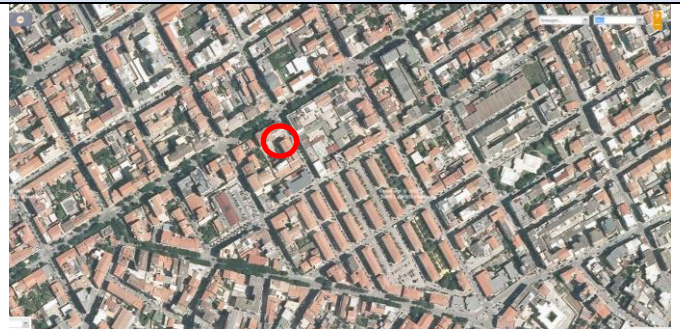

Ortofoto

Identificazione catastale	Superficie Catastale	Tipologia	Importo a base d'asta
F. 71 P. 4297 sub 44	27 mq	Scoperto	€ 16.200,00
F. 71 P. 4297 sub 45	19 mq	Scoperto	€ 11.400,00
F. 71 P. 4297 sub 46	19 mq	Scoperto	€ 11.400,00
F. 71 P. 4297 sub 47	15 mq	Scoperto	€ 9.000,00
F. 71 P. 4297 sub 48	15 mq	Scoperto	€ 9.000,00

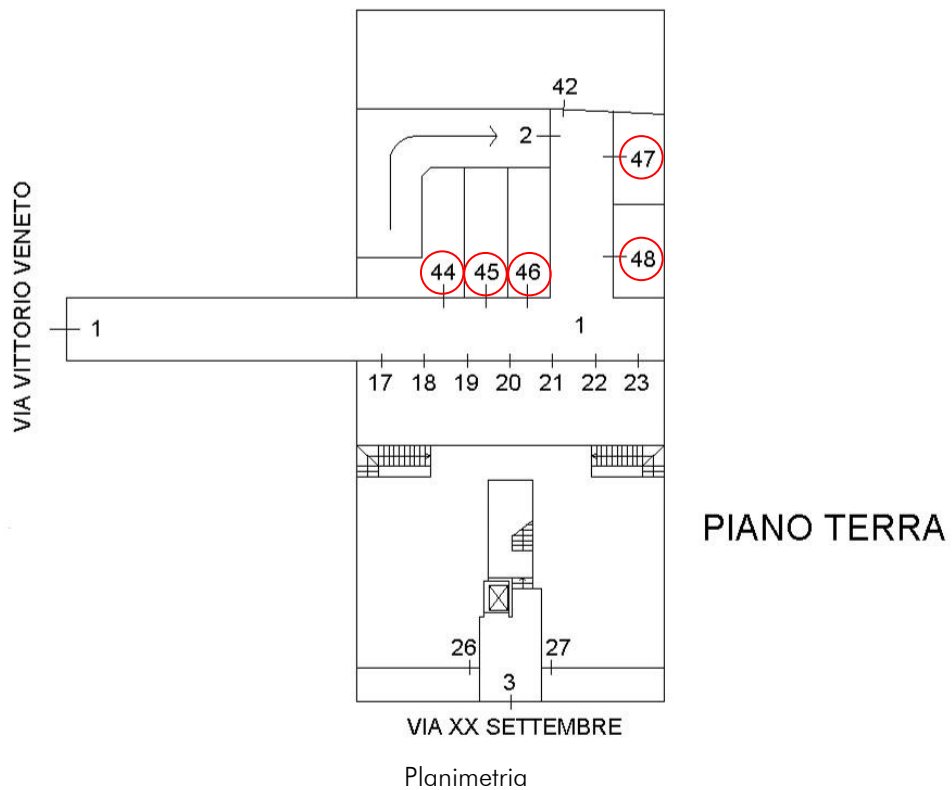

LOTTO 9 – TERRENO in viale Europa



Foto

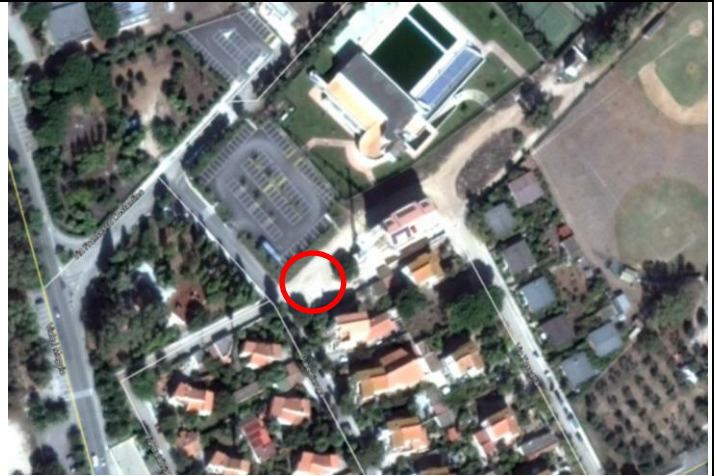

Ortofoto

Identificazione catastale	Superficie	Tipologia	Importo a base d'asta
F. 50 P. 294	775 mq	Area edificabile	€ 580.000,00

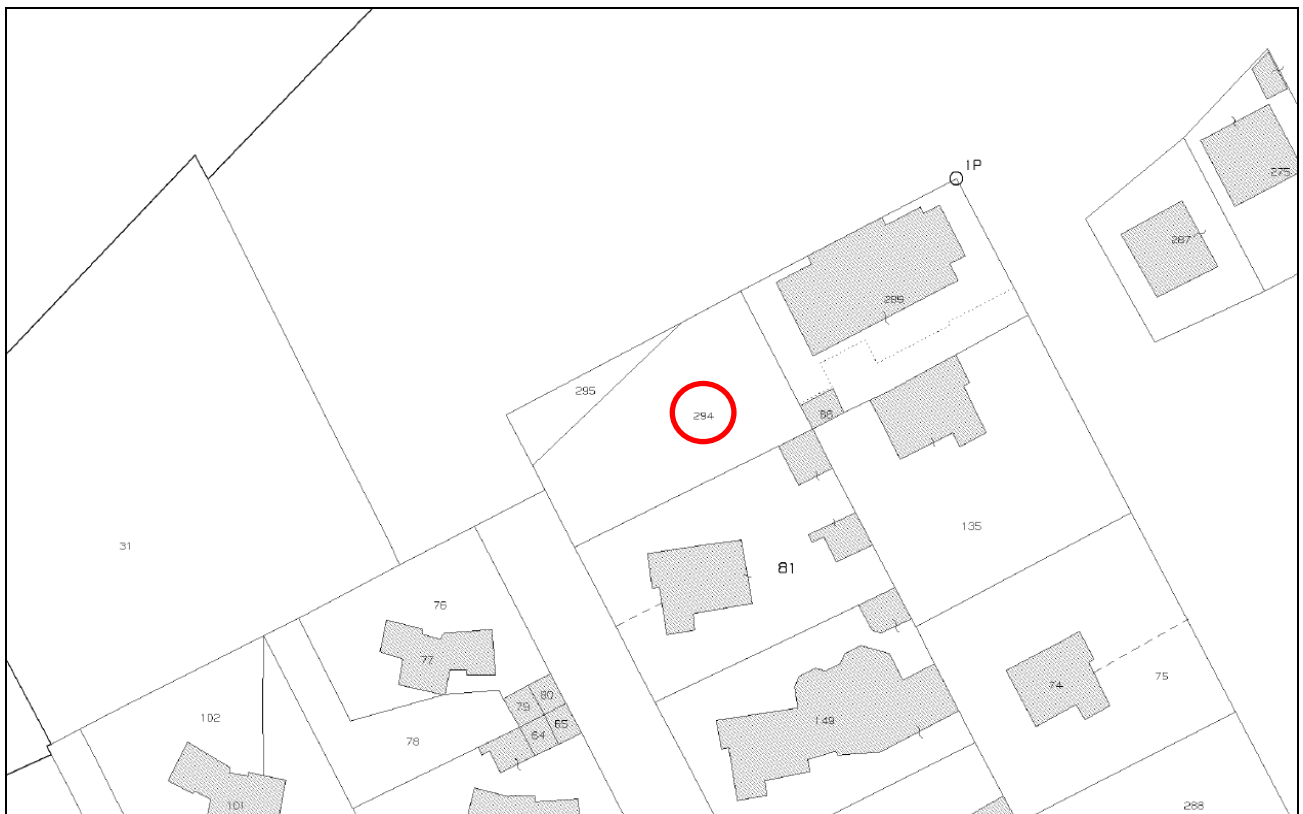

Planimetria catastale

LOTTO 10 – Piano Insedimenti Produttivi in Località Ungias-Galantè



Foto

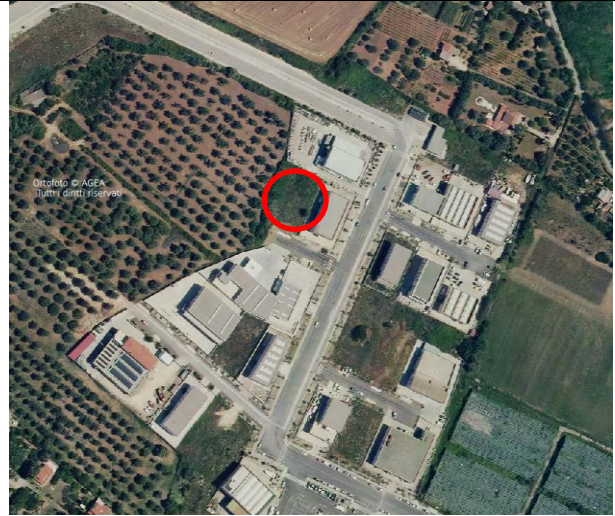

Ortofoto

Identificazione catastale	Superficie	Tipologia	Importo a base d'asta
F. 52 P. 442	1015 mq	Lotto "A2"	€ 62.980,00
F. 55 P. 741			
F. 55 P. 774			

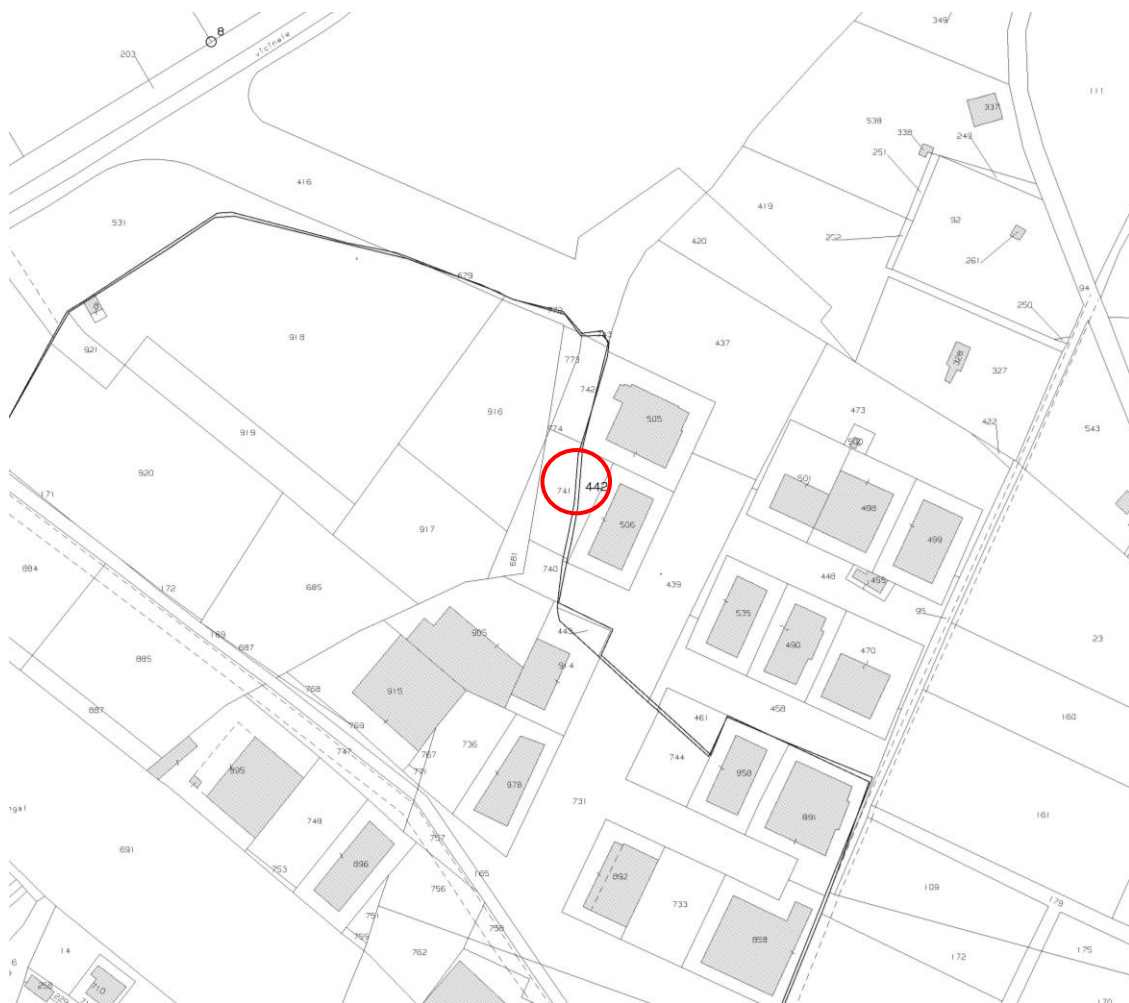

Planimetria catastale

LOTTO 11A – TERRENI nel Comune di Ossi

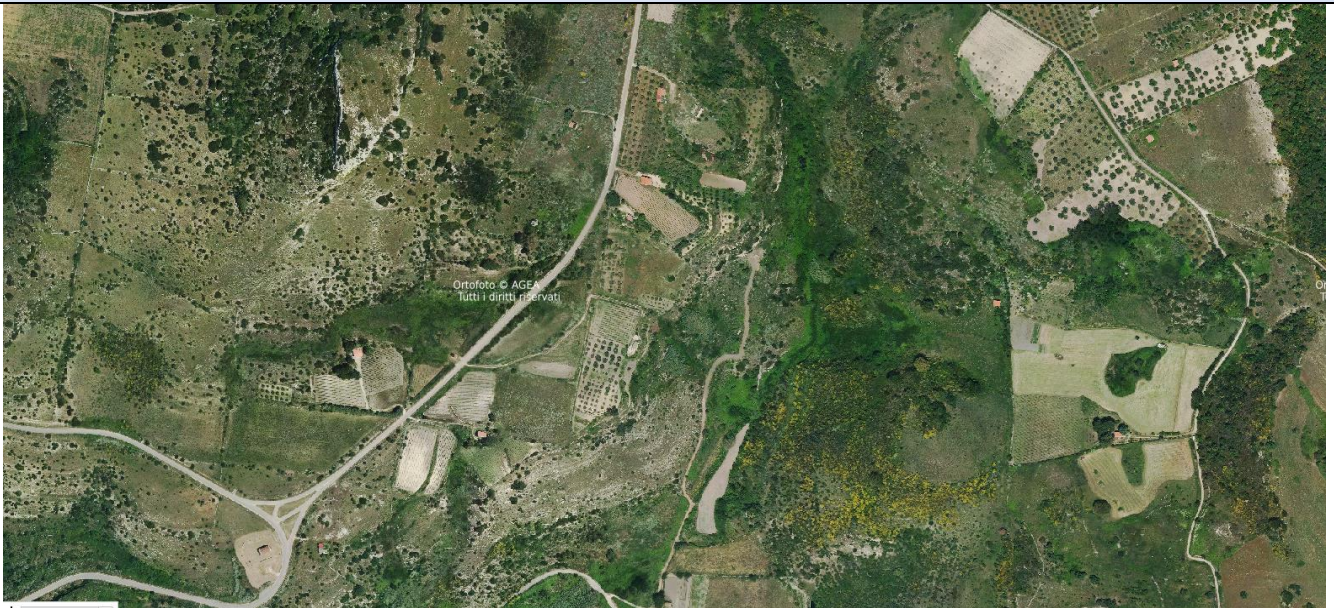

Ortofoto

Identificazione catastale	Superficie	Tipologia	Importo a base d'asta
F. 27 P. 69	7260 mq	Terreno	€ 7.680,00
F. 27 P. 148	7840 mq	Terreno	
F. 27 P. 149	2762 mq	Terreno	

Direzione Provinciale di Sassari Ufficio Provinciale - Territorio - Direttore GIUSEPPE ERMENEGILDO SORO

Vis. tel. esente per fini istituzionali



Planimetria catastale

LOTTO 11B – TERRENI nel Comune di Ossi



Ortofoto

Identificazione catastale	Superficie	Tipologia	Importo a base d'asta
F. 28 P. 5	16 mq	Terreno	€ 8.863,00
F. 28 P. 35	689 mq	Terreno	
F. 28 P. 36	1425 mq	Terreno	
F. 28 P. 37	79 mq	Terreno	
F. 28 P. 38	979 mq	Terreno	
F. 28 P. 39	586 mq	Terreno	
F. 28 P. 40	220 mq	Terreno	
F. 28 P. 41	499 mq	Terreno	
F. 28 P. 42	929 mq	Terreno	
F. 28 P. 43	56 mq	Terreno	
F. 28 P. 44	392 mq	Terreno	
F. 28 P. 45	1962 mq	Terreno	
F. 28 P. 46	1169 mq	Terreno	
F. 28 P. 47	328 mq	Terreno	
F. 28 P. 49	184 mq	Terreno	
F. 28 P. 50	6993 mq	Terreno	
F. 28 P. 153	1080 mq	Terreno	
F. 28 P. 233	800 mq	Terreno	
F. 28 P. 234	20 mq	Terreno	

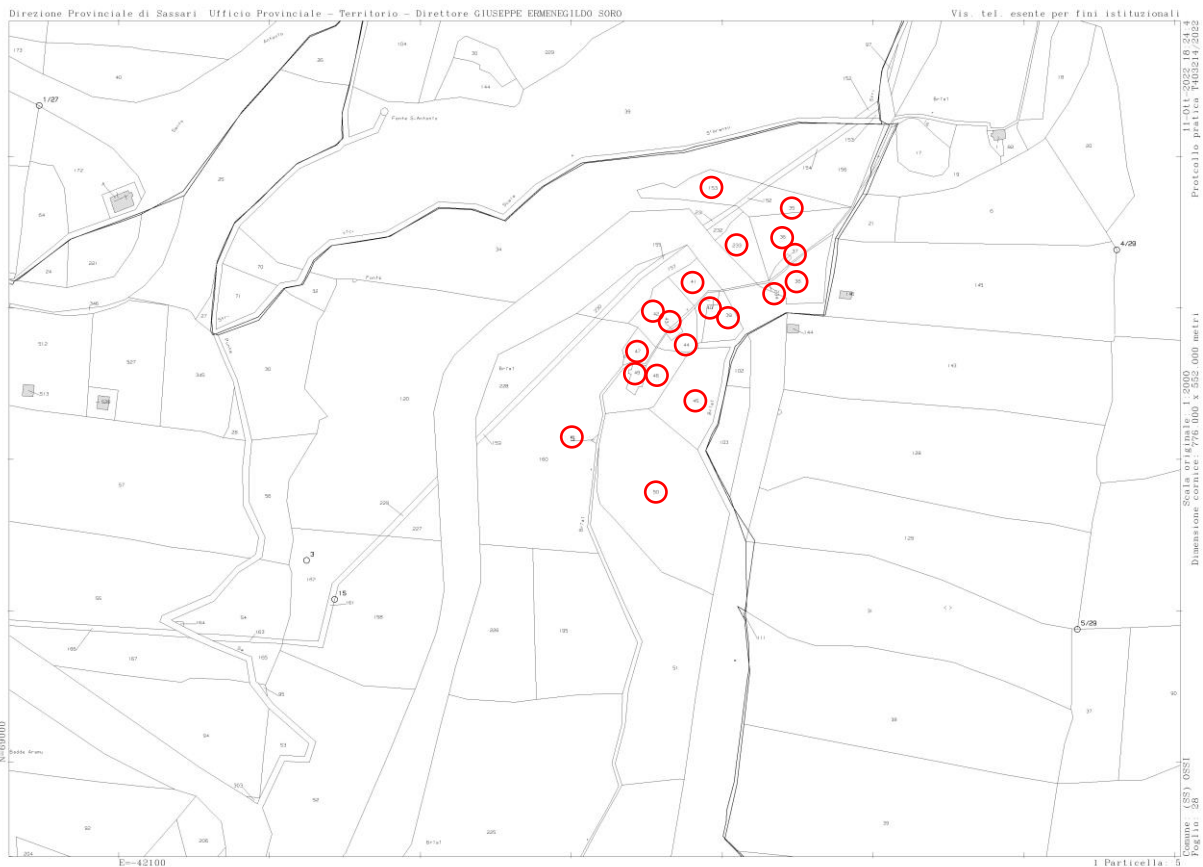

Planimetria catastale

LOTTO 11C – TERRENI nel Comune di Ossi



Ortofoto

Identificazione catastale	Superficie	Tipologia	Importo a base d'asta
F. 29 P. 1	142 mq	Terreno	€ 14.108,00
F. 29 P. 13	160 mq	Terreno	
F. 29 P. 14	21202 mq	Terreno	
F. 29 P. 15	15090 mq	Terreno	
F. 29 P. 16	273 mq	Terreno	
F. 29 P. 17	1006 mq	Terreno	
F. 29 P. 82	282 mq	Terreno	



Planimetria catastale