

LOTTO 2.FIAT PANDA TARGATA DN429WJ - SCHEDA TECNICA

DESCRIZIONE		
Inventario n.	1028	
Tipologia	Autovettura trasporto persone	
Marca	Fiat	Caratteristiche tecniche: vedasi carta di circolazione
Modello	Panda	
Targa	DN429WJ	
Cilindrata	1100 - KW 40	
Alimentazione	Benzina	
Immatricolazione	18/03/2008	
Km percorsi	204442	
Revisione	Regolare fino al 13/03/2016	
Condizioni generali	Vedasi fotografie allegate	
Luogo di deposito	Officina Spiga Gonnosfanadiga	
Lavori da eseguire	Non conveniente la riparazione	Scadenza revisione 13/03/2016
Stato	Da demolire solo pezzi di ricambio	
Importo a base di gara	€ 1.000,00	

Bilancio e Programmazione
LOTTO 2.FIAT PANDA TARGATA DN429WJ - SCHEDA TECNICA

 TIPO DOCUMENTO: *Modulistica*

 VER.: *n. 1 del 12.04.2016*

 APPROVATO CON: *Det. A.F. n. 32 del 12/04/2016*

 AREA: *Finanziaria*

 DIRIGENTE: *Dr. Mariano Cabua*

 SETTORE: *Provveditorato*

RESPONSABILE -

 SERVIZIO: *Provveditorato*

 SEDE: *Via Paganini, 22 - 09025 Sanluri (VS)*

 TEL.: *070 9356400*

 FAX.: *070 9370383*

 REDATTO DA: *Dott.ssa Giovanna Pusceddu*

 C.F. *92121560921*

 P.I.: *02981030923*

 E-MAIL *provveditorato@provincia.mediocampidano.it*

ALLEGATO FOTOGRAFICO LOTTO 2

ALLEGATO FOTOGRAFICO LOTTO 2

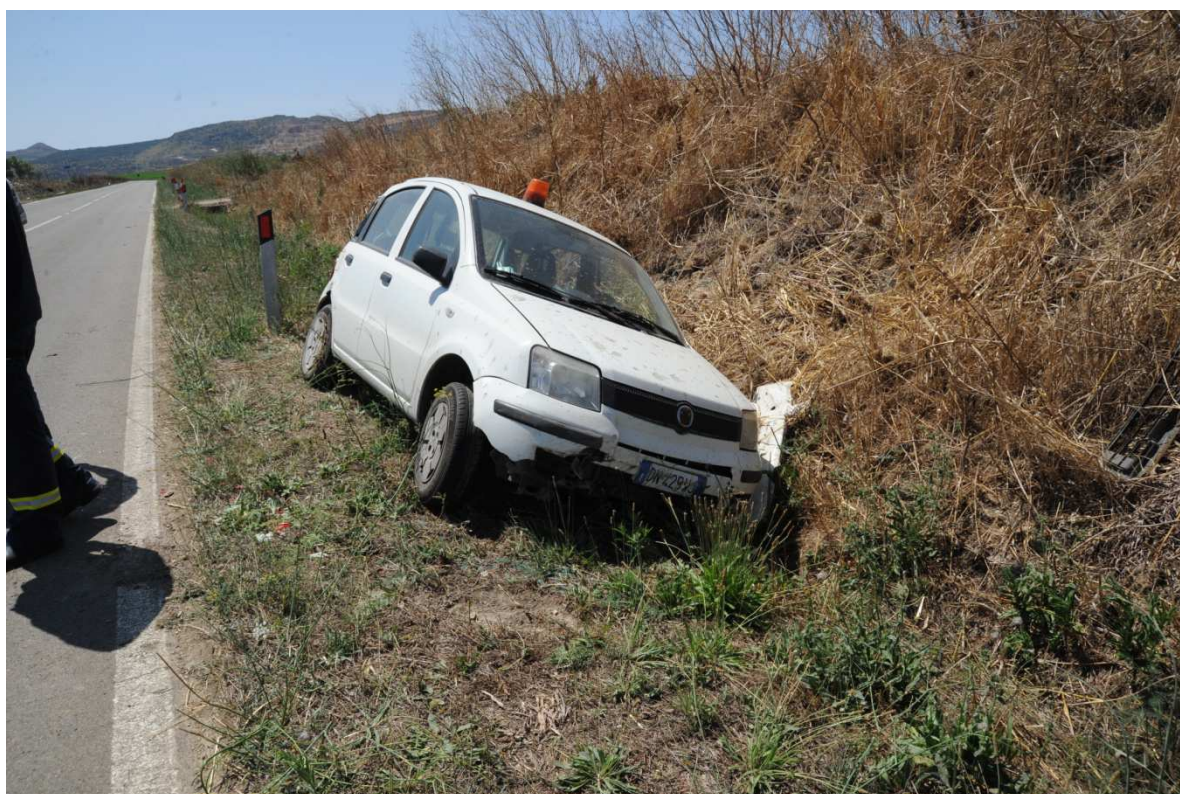

ALLEGATO FOTOGRAFICO LOTTO 2



Bilancio e Programmazione

LOTTO 2.FIAT PANDA TARGATA DN429WJ - SCHEDA TECNICA

TIPO DOCUMENTO: *Modulistica*

VER.: n. 1 del 12.04.2016

APPROVATO CON: Det. A.F. n. 32 del 12/04/2016

mod. Istanza Bando - allegato C.dot Versione 3.10 del 25.10.2011

PAG. 4 DI 4