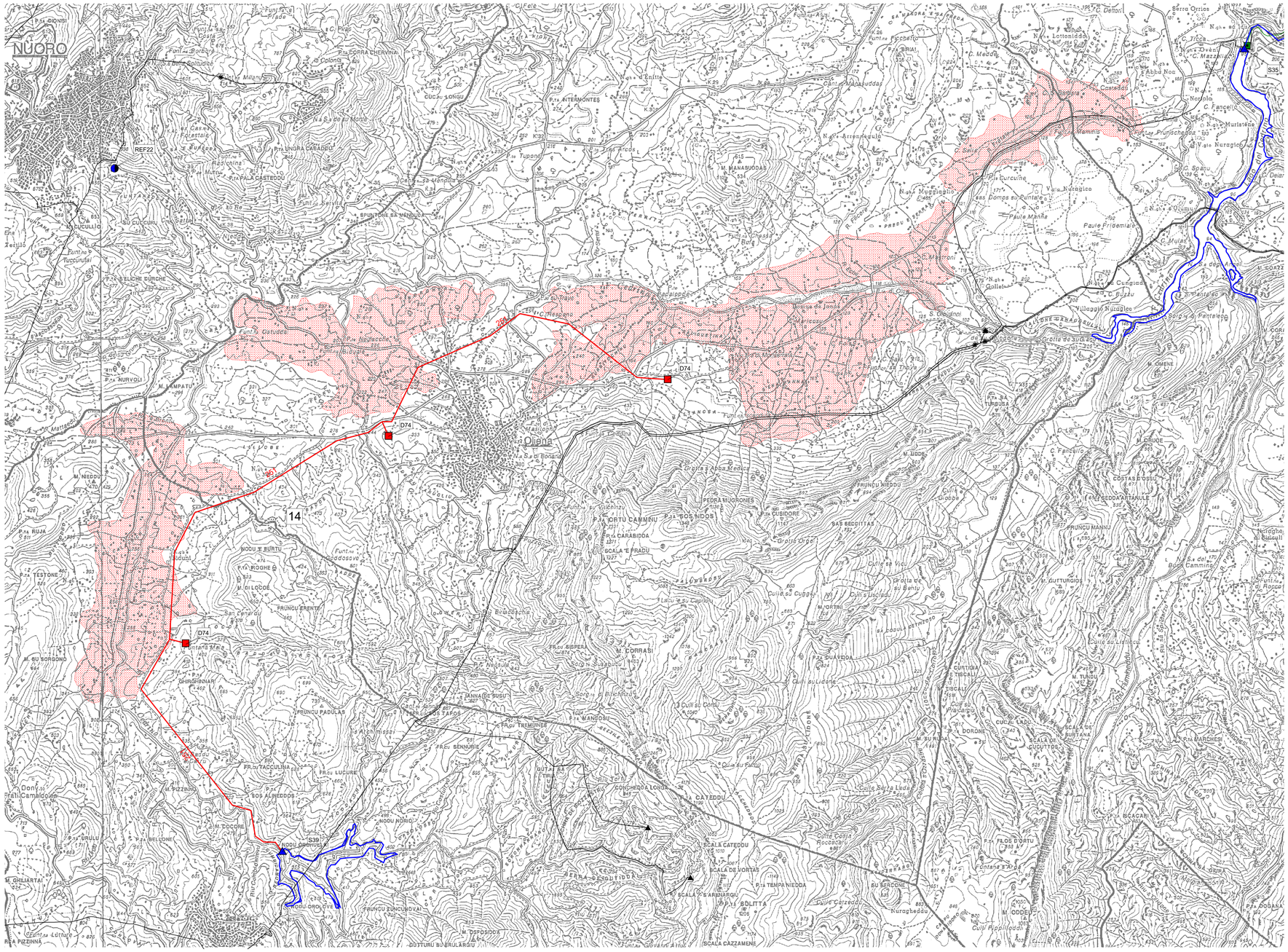

INFRASTRUTTURE AD USO MULTISETTORIALE ESISTENTI

- SERBATOIO ARTIFICIALE
- POTABILIZZATORE
- CANALI / CONDOTTE / GALLERIE

INFRASTRUTTURE AD USO MULTISETTORIALE PROPOSTE

- VASCA A PELO LIBERO
- CANALE / CONDOTTA / GALLERIA

INFRASTRUTTURE AD USO IDROPOTABILE ESISTENTI

- SORGENTE
- IMPIANTO DI SOLLEVAMENTO
- CENTRO SERVITO
- CONDOTTA

INFRASTRUTTURE AD USO IRRIGUO ESISTENTI

- IMPIANTO DI SOLLEVAMENTO
- VASCA A PELO LIBERO CON CAPACITA' DI COMPENSO O RISERVA
- VASCA A PELO LIBERO SENZA CAPACITA' DI COMPENSO O RISERVA
- TORRINO CON CAPACITA' DI COMPENSO
- TORRINO SENZA CAPACITA' DI COMPENSO
- NODO DI PARTIZIONE
- CONDOTTA

FONTE DI RIUSO

- ESISTENTE O FINANZIATA
- FUTURA
- DISTRETTO IRRIGUO POTENZIALE

14 — CODICE INTERVENTO

D74 — CODICE NODO GRAFO

251 — CODICE RAMO

Commissario Governativo per l'Emergenza Idrica in Sardegna

(Ordinanza Ministro dell'Interno - Delegato per il coordinamento della protezione civile - n.3196 del 12/04/2002)

Regione Autonoma della Sardegna
Assessorato dei Lavori Pubblici
Ente Autonomo del Flumendosa

PIANO STRALCIO DI BACINO REGIONALE PER L'UTILIZZO DELLE RISORSE IDRICHE

SARDEGNA

Legge n. 183/89

EL. P.12.1

INTERVENTO 14: COMPARTO IRRIGUO CUMBIDANOVU

SCHEMA PLANIMETRICO VETTORIAMENTI

SCALA 1:25.000

Redazione:

SOGESID S.p.A.
Società Gestione Impianti Idrici

Approvazione: