



REGIONE AUTÒNOMA DE SARDIGNA
REGIONE AUTONOMA DELLA SARDEGNA

ASSESSORADU DE S'IGIENE E SANIDADE E DE S'ASSISTÈNTZIA SOTZIALE
ASSESSORATO DELL'IGIENE E SANITA' E DELL'ASSISTENZA SOCIALE

L'Assessore

Decreto N. 69
del 18/12/2012

Allegato n. 18 - Zone infette da PSA nel selvatico

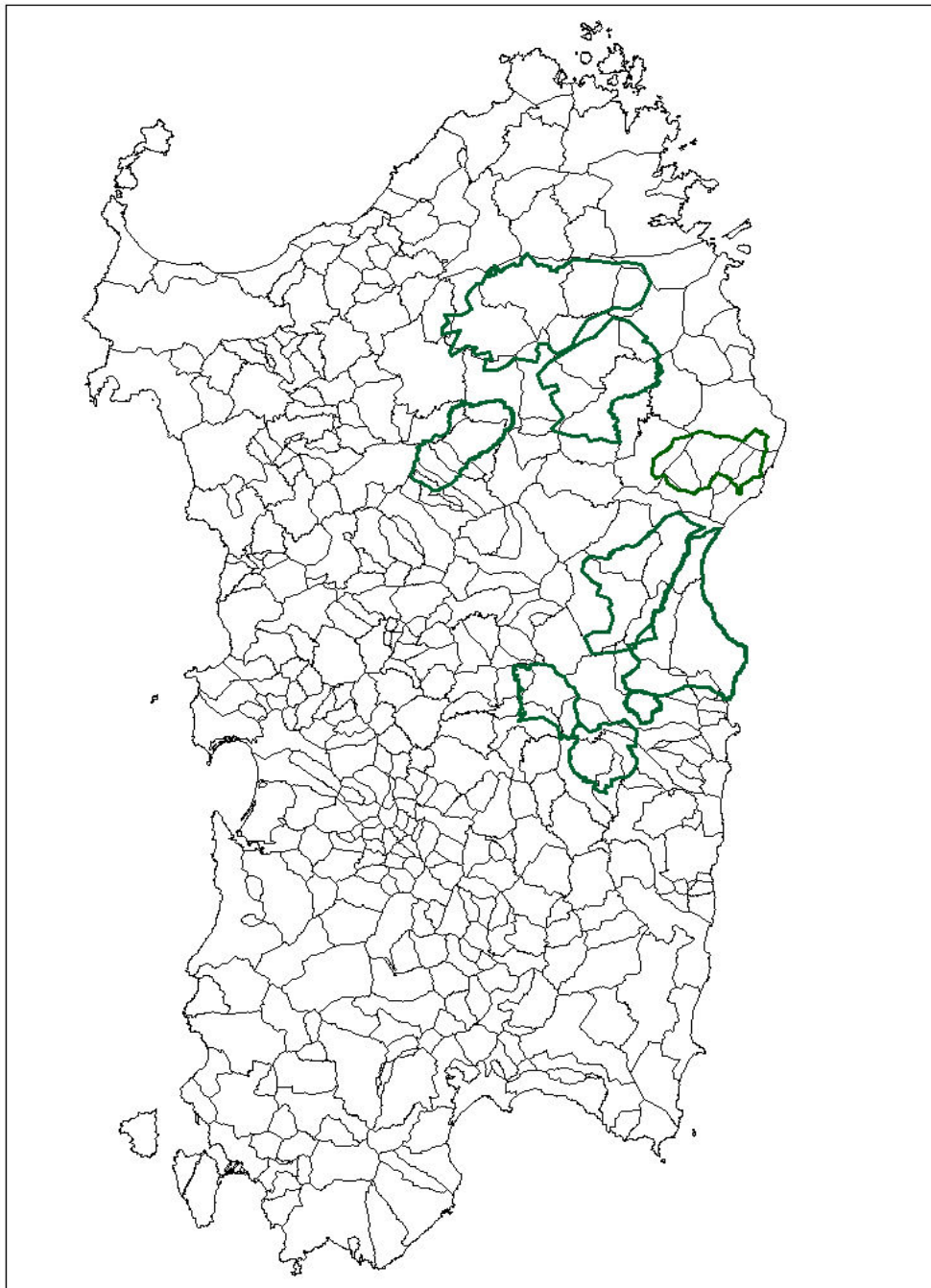



REGIONE AUTÒNOMA DE SARDIGNA
REGIONE AUTONOMA DELLA SARDEGNA

ASSESSORADU DE S'IGIENE E SANIDADE E DE S'ASSISTÈNTZIA SOTZIALE
ASSESSORATO DELL'IGIENE E SANITA' E DELL'ASSISTENZA SOCIALE

Allegato n. 18 - Zone infette da PSA nel selvatico

L'Assessore

Decreto N. 69
del 18/12/2012

1) Descrizione della zona infetta del selvatico "Montarbu-Aritzo":

E' la zona denominata Montarbu-Aritzo, situata nelle provincie di Nuoro e Ogliastra, comprendente parte del territorio dei comuni di **Arzana, Gairo, Osini, Seui, Ussassai, Desulo, Aritzo, Belvi e Tonara**.

Ha un'estensione di 152 Km quadrati, ed è delimitata dai seguenti confini:

a Nord Ovest da una linea ideale che inizia in prossimità del Lago Alto del Flumendosa (1) si dirige verso Sud costeggiando Caula su Moddizzinu, fino ad Arcu Enna (2), prosegue verso Bacanieddu (3) e Punta Essilieri (4); da qui prosegue a sud fino a Perda Irsi (5), sino al congiungimento con la SS 198 (6) che da Gairo conduce a Ussassai e Seui. Da Seui, prosegue verso San Sebastiano (7) e a Nord verso Monte Marigosu (8), fino a Correlai (9) verso Punta Middasiu(10), sino a Sedda S'Orroli (11). Da questo punto continua a Nord verso Bruncu e Lassina (12) in direzione di Nuraghe Ruinas (13) e, costeggiando la base di Monte Genna Rugi (14), si dirige lungo Badde s'Orratorio (15) ricongiungendosi al Lago Flumendosa (1).

Verso Nord-Ovest la zona infetta si estende a comprendere parte dei comuni di Desulo, Aritzo, Belvi e Tonara.

E' delimitata nel lato S/SO dalla S.S. 295, a partire dal bivio situato in località "Cossatzu" del comune di Aritzo con la strada provinciale Cossatzu-Gadoni, fino al centro abitato di Aritzo, proseguendo poi verso quello di Belvi e quindi continuando a nord verso quello di Tonara; da qui, seguendo la strada Tonara-Tascusi, prima verso N/O, poi verso N/E fino al punto in cui questa incrocia il rio Lampazzu; continua poi verso n/e lungo il crinale che passa in località S'arcu Is Traes" verso punta Tracizeri e verso la località "genna e jacca", da qui in direzione E/SE, incrociando il rio Aratu, fino alla località "Punta Ispanu", in prossimità del confine tra i territori dei comuni di Fonni e Desulo.

Da questo punto, continuando verso S/E alla "Punta Paulinu" quindi, sempre verso S/E a "Punta la Marmora", quindi verso S/O fino a "bruncu allasu", seguendo verso sud il "Rio Su Accu" fino alla località "Cumida Melone" e continuando verso sud, fino ad arrivare al vertice (punto 13) della "zona infetta montarbu" e sovrapponendosi al limite di questa verso S/O. segue poi verso ovest il corso del fiume flumendosa fino all'incrocio col rio "Antoni Muceli", risalendo quindi verso nord fino a "Bruncu Unturgiu ", da qui verso N/E fino a "Funtana Cungiada", e infine verso est fino alla località "Cossatzu". La zona infetta del Montarbu comprende all'interno l'omonima foresta demaniale.



REGIONE AUTÒNOMA DE SARDIGNA
REGIONE AUTONOMA DELLA SARDEGNA

ASSESSORADU DE S'IGIENE E SANIDADE E DE S'ASSISTÈNZIA SOTZIALE
ASSESSORATO DELL'IGIENE E SANITA' E DELL'ASSISTENZA SOCIALE

Allegato n. 18 - Zone infette da PSA nel selvatico
L'Assessore

Decreto N. 69
del 18/12/2012

Mappa della zona infetta del selvatico "Montarbu-Aritzo"

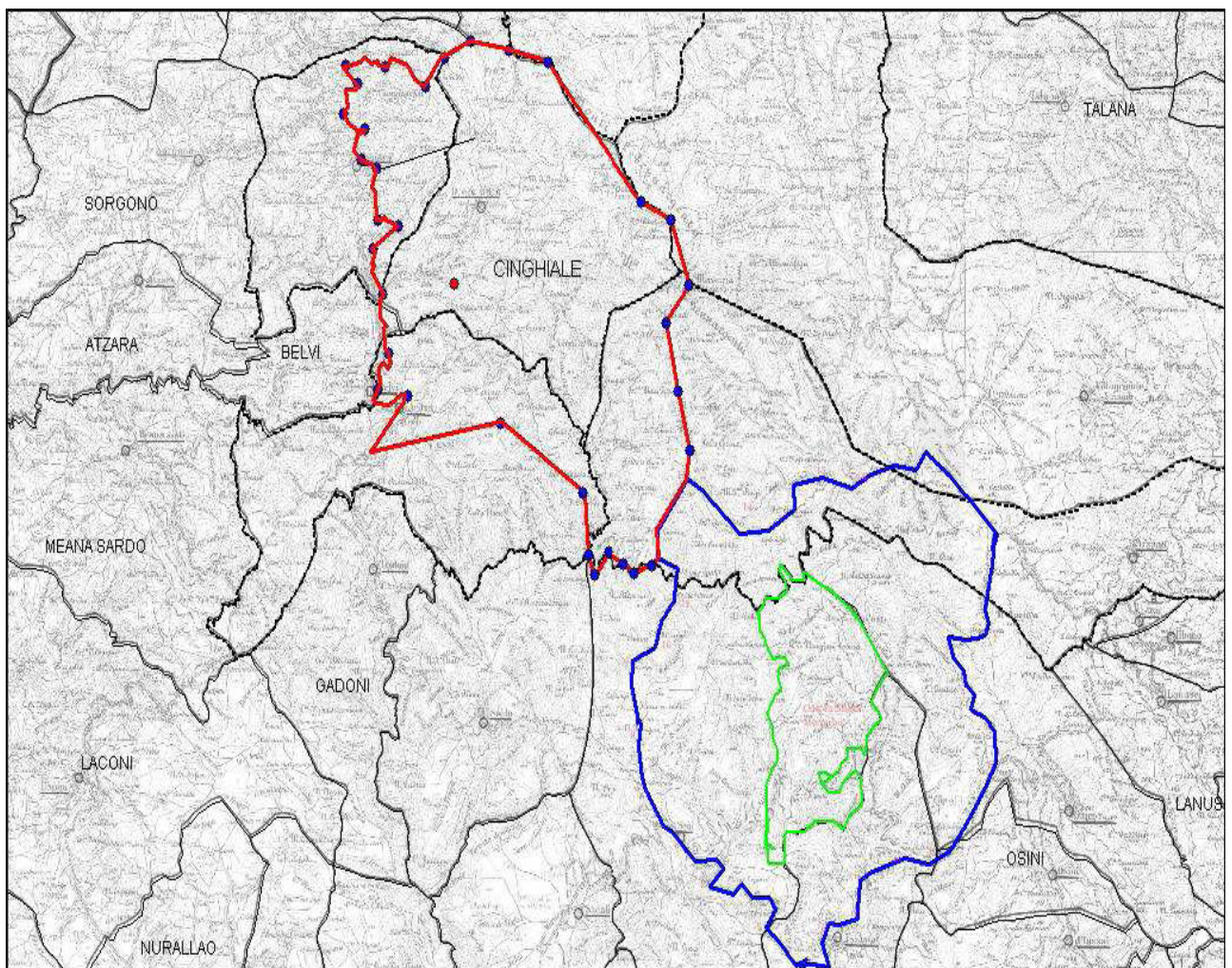



REGIONE AUTÒNOMA DE SARDIGNA
REGIONE AUTONOMA DELLA SARDEGNA

ASSESSORADU DE S'IGIENE E SANIDADE E DE S'ASSISTÈNTZIA SOTZIALE
ASSESSORATO DELL'IGIENE E SANITA' E DELL'ASSISTENZA SOCIALE

Allegato n. 18 - Zone infette da PSA nel selvatico

L'Assessore

Decreto N. 69
del 18/12/2012

2) Descrizione della zona infetta del selvatico "Urzulei-Baunei"

La zona infetta del selvatico comprende parte dei territori di Dorgali, Urzulei, Talana, Triei e Baunei.

È delimitata da nord-est a partire da Monte Moru, segue il Rio Litta verso ovest fino a N. S. Badde Verde, da qui per la strada che porta al centro abitato di Dorgali, prosegue fino al bivio per l'Orientale Sarda 125. Seguendo la strada verso sud supera il confine comunale per entrare in territorio di Urzulei, continua la S.S. 125 fino al Km 37 in prossimità di S'Azza Bianca. Da qui verso Ovest per Punta Ortecannas e ancora verso il Cuile Mamucone (lat.40,093910 - long. 9,447387), per poi seguire il confine del comune di Urzulei fino a Punta Iditzai (lat. 40,064747 -long. 9,473084). Continua verso sud, entrando in territorio di Talana, fino a Bruncu e Pisucellu, segue in direzione sud-ovest fino al Nuraghe Bau e Tanca, da qui per la SP n° 37 fino a raggiungere il confine meridionale e del comune di Talana che segue verso est fino a Bruncu Arenas, sempre in direzione est fino a Badu Irgirai, supera la SP n° 56 e segue la strada che porta al confine di Triei.

Continua a est per il Nuraghe Pizzu e Serra e poi verso sud-est fino in territorio di Baunei, da qui segue la SP n° 73 che porta in località Santa Maria Navarrese per poi risalire verso nord est per tutta la costa fino a ricongiungersi con Monte Moru.



REGIONE AUTÒNOMA DE SARDIGNA
REGIONE AUTONOMA DELLA SARDEGNA

ASSESSORADU DE S'IGIENE E SANIDADE E DE S'ASSISTÈNZIA SOTZIALE
ASSESSORATO DELL'IGIENE E SANITA' E DELL'ASSISTENZA SOCIALE

Allegato n. 18 - Zone infette da PSA nel selvatico
L'Assessore

Decreto N. 69
del 18/12/2012

Mappa della zona infetta del selvatico "Urzulei-Baunei"

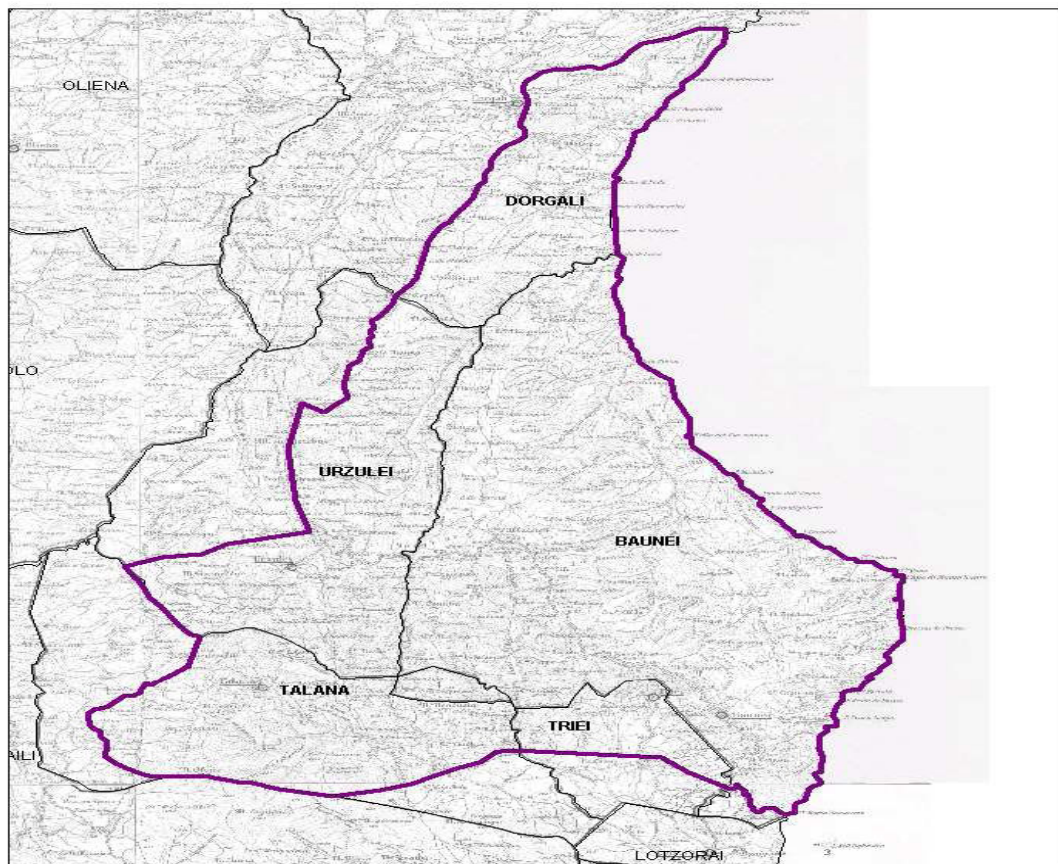



REGIONE AUTÒNOMA DE SARDIGNA
REGIONE AUTONOMA DELLA SARDEGNA

ASSESSORADU DE S'IGIENE E SANIDADE E DE S'ASSISTÈNTZIA SOTZIALE

ASSESSORATO DELL'IGIENE E SANITA' E DELL'ASSISTENZA SOCIALE

Allegato n. 18 - Zone infette da PSA nel selvatico

L'Assessore

Decreto N. 69
del 18/12/2012

3) Descrizione della zona infetta del selvatico di "Orgosolo":

La zona infetta del selvatico comprende in tutto o in parte i comuni di Dorgali, Oliena, Orgosolo, Talana, Villagrande Strisaili e Urzulei.

Si estende partendo dalla SP n° 64 a nord-ovest in prossimità del Ponte di Sortei, continua verso C. Putzu (lat. 40,339751 – long. 9,588484) e si estende, sempre in direzione nord-ovest, fino ad incontrare il Rio Mannu (lat. 40,351120 – long. 9,571698). Da qui prosegue verso sud-ovest per Punta Biristeddi, continua fino alla SP n° 38, la supera e si estende fino al confine del comune di Oliena.

In territorio di Oliena segue la SP n° 46 fino al centro abitato, continua fino a C. Morocru (lat. 40,262045 – long. 9,394843), a questo punto segue verso ovest fino al confine di Orgosolo presso il Nuraghe Susune, da qui si sposta in direzione sud-ovest fino ad incrociare il fiume Cedrino, prosegue verso sud lungo il corso del fiume, in prossimità del Monte Fumai (lat. 40,116196 – long. 9,398328) si sposta verso ovest passando nelle vicinanze del Nuraghe Filigai fino al confine del Comune di Fonni e scende di nuovo a sud seguendo il confine comunale fino al Monte Orario (lat. 40,076532 – long. 9,358345). Da qui si estende verso est entrando in territorio di Villagrande Strisaili passando in prossimità di Arcu Correboi (lat. 40,075327 – long. 9,370008), prosegue a est entrando in territorio di Talana fino al Rio Pauli nel comune di Urzulei. Da qui prosegue a nord fino a Punta Ispignadorgiu (lat. 40,104563 – long. 9,470042) e prosegue fino a Cuile Telebai. Prosegue a nord-est fino al Km 41 della SS n° 125. Da qui risale verso nord la strada fino al centro abitato di Dorgali. Segue verso nord per Monte Sospile, continua a nord-est fino alla Grotta di S. Giovanni per poi dirigersi a nord-ovest ricongiungendosi con Ponte di Sortei.



REGIONE AUTÒNOMA DE SARDIGNA
REGIONE AUTONOMA DELLA SARDEGNA

ASSESSORADU DE S'IGIENE E SANIDADE E DE S'ASSISTÈNZIA SOTZIALE

ASSESSORATO DELL'IGIENE E SANITA' E DELL'ASSISTENZA SOCIALE

Allegato n. 18 - Zone infette da PSA nel selvatico

L'Assessore

Decreto N. 69
del 18/12/2012

Mappa della zona infetta del selvatico di "Orgosolo":

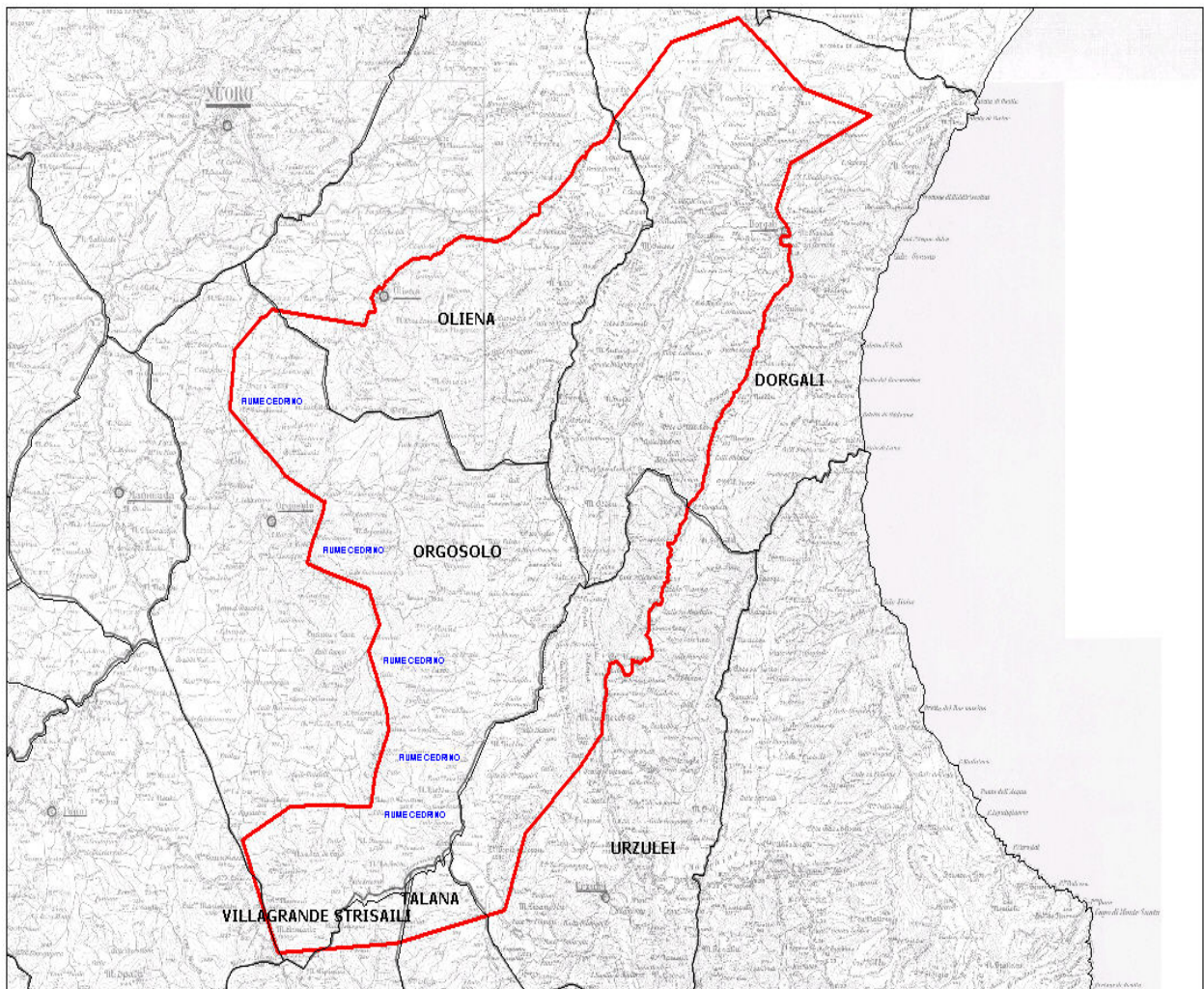



REGIONE AUTÒNOMA DE SARDIGNA
REGIONE AUTONOMA DELLA SARDEGNA

ASSESSORADU DE S'IGIENE E SANIDADE E DE S'ASSISTÈNZIA SOTZIALE
ASSESSORATO DELL'IGIENE E SANITA' E DELL'ASSISTENZA SOCIALE

Allegato n. 18 - Zone infette da PSA nel selvatico

L'Assessore

Decreto N. 69
del 18/12/2012

4) Descrizione della Zona Infetta del selvatico di "Irgoli-Onifai-Lula":

La Zona Infetta comprende i territori dei comuni di Irgoli, Onifai, Lula, Loculi e parte dei comuni di Siniscola, Galtelli e Orosei. Si estende a partire dalla SS125 in prossimità del comune di Orosei, prosegue a nord su tale strada, supera la Loc. "Sos Mancas", prosegue sempre a nord per la SS125 incontrando la Loc. "Sos Alinos" fino in prossimità del comune di Berchidda. Da qui si estende ad Ovest attraversando "Pinnetta Torta" fino alla Catena Montuosa Montalbo di Lula. Prosegue verso sud lungo la catena montuosa fino al confine comunale di Loculi che segue verso est percorrendo anche i confini di Irgoli, Onifai, per poi ricongiungersi al punto di partenza sulla SS125.

Mappa della zona infetta del selvatico di "Irgoli-Onifai-Lula":





REGIONE AUTONOMA DE SARDIGNA
REGIONE AUTONOMA DELLA SARDEGNA

ASSESSORADU DE S'IGIENE E SANIDADE E DE S'ASSISTÈNZIA SOTZIALE
ASSESSORATO DELL'IGIENE E SANITA' E DELL'ASSISTENZA SOCIALE

Allegato n. 18 - Zone infette da PSA nel selvatico

L'Assessore

Decreto N. 69
del 18/12/2012

5) Descrizione della Zona Infetta del selvatico di "Villagrande Strisaili":

A partire dal punto in cui è stato trovato il cinghiale (Lat. 39,9752 – Long.9,48771), proseguire a Ovest fino ad incontrare la SS. 389, percorrerla in direzione sud, passando per Villanova Strisaili, lasciando sulla sinistra il centro ippico (Lat. 39,941150 – Long. 9,475653), continuare verso Est nella strada che conduce a Villagrande Strisaili, oltrepassare il paese dirigendosi all'uscita da Via Cesare Battisti, proseguire a Nord fino al confine comunale con Talana (Lat. 39,99707 – Long. 9,510034) e percorrere il confine verso Ovest ricongiungendosi alla SS389 dalla quale siamo partiti.

Mappa della zona infetta del selvatico di "Villagrande Strisaili":

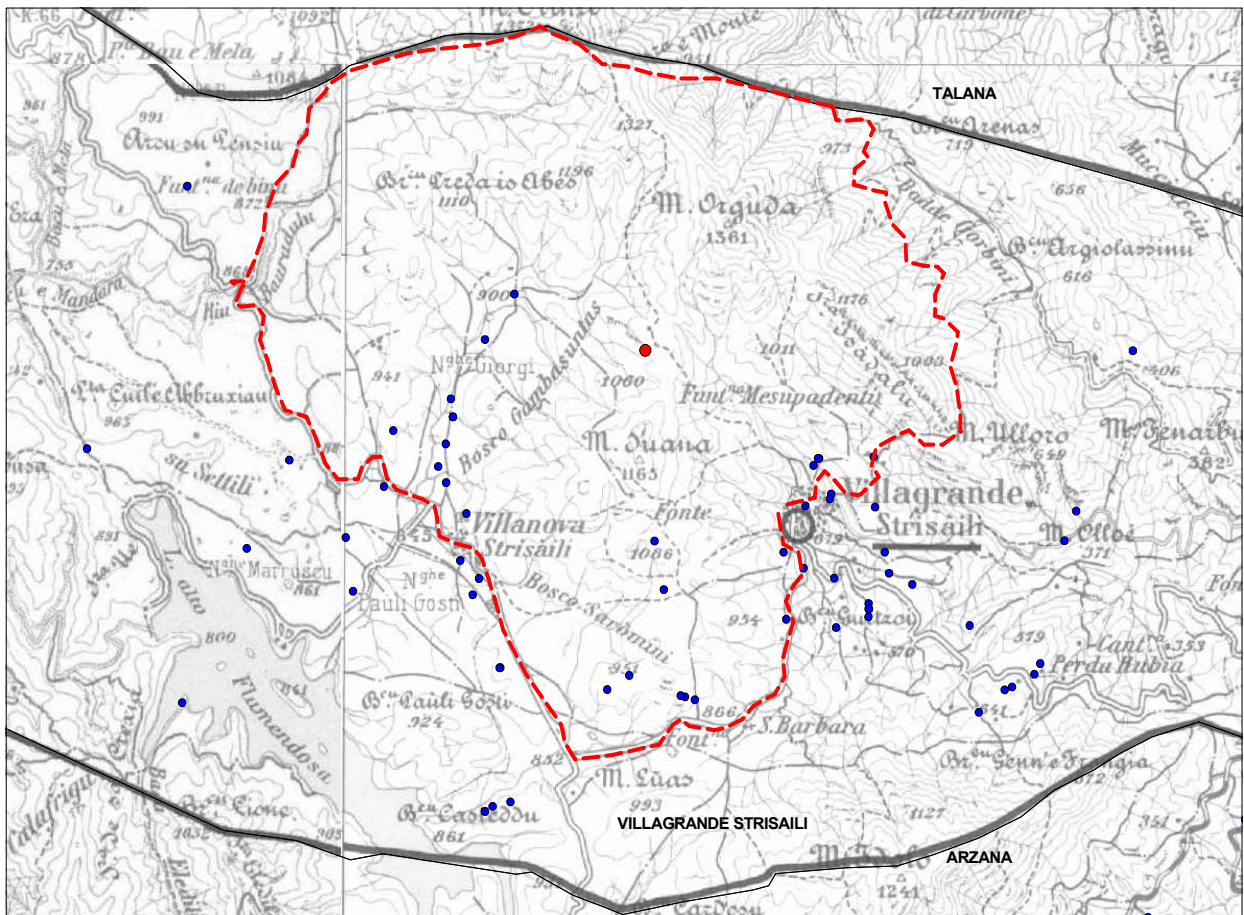



REGIONE AUTÒNOMA DE SARDIGNA
REGIONE AUTONOMA DELLA SARDEGNA

ASSESSORADU DE S'IGIENE E SANIDADE E DE S'ASSISTÈNZIA SOTZIALE
ASSESSORATO DELL'IGIENE E SANITA' E DELL'ASSISTENZA SOCIALE

Allegato n. 18 - Zone infette da PSA nel selvatico
L'Assessore

Decreto N. 69
del 18/12/2012

6) Descrizione della Zona Infetta del selvatico di "Alà dei Sardi-Bitti":

La Zona Infetta si estende a partire dall'incrocio tra Via Lussu, a Est del paese di Alà dei Sardi, e tra la SS389dir, abbandonare tale strada e seguire quella asfaltata che inizia proprio in quel punto, percorrerla a Sud finchè non diventa una strada sterrata (Lat. 40,613918 – Long. 9,336829) in Loc. "Tanna de Sercula", continuare verso Sud superando "Ena de Pirastros", e aggirando "Monte Corvos". Spostarsi a Est verso "P.ta Planedda", continuare in prossimità del "Nuraghe Ortuidda" in Loc. Entila fino a prendere la strada che passa di fronte alla "Colonia Penale Mamone" (Lat. 40,576737 – Long. 9,430003), da qui lasciare di nuovo la strada asfaltata e dirigersi a Nord in quella sterrata che porta all'azienda del Signor Demurtas (009NU179), continuare a Nord verso la "Sorgente Elicosa", superare la zona di "Monte Lanosu" e "Sos Strainos" fino all'arrivo alla strada asfaltata vicino a Piras. Da qui seguire tutta la lunghezza della strada verso Ovest fino ad incrociare la SS389, seguirla verso Sud ricongiungendosi al punto di partenza nella SS. 389 dir.

Mappa della zona infetta del selvatico di "Alà dei Sardi-Bitti":

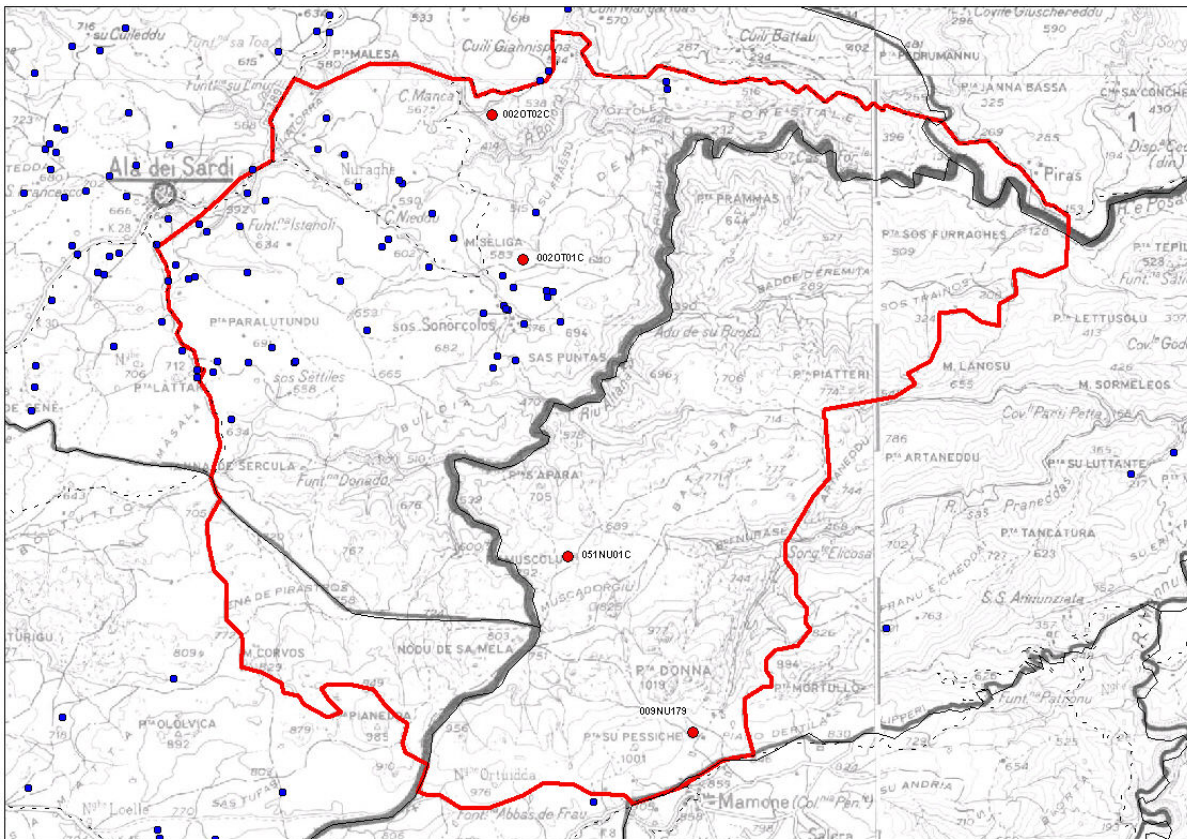



REGIONE AUTÒNOMA DE SARDIGNA
REGIONE AUTONOMA DELLA SARDEGNA

ASSESSORADU DE S'IGIENE E SANIDADE E DE S'ASSISTÈNZIA SOTZIALE
ASSESSORATO DELL'IGIENE E SANITA' E DELL'ASSISTENZA SOCIALE

Allegato n. 18 - Zone infette da PSA nel selvatico

L'Assessore

Decreto N. 69
del 18/12/2012

7) Descrizione della zona infetta del selvatico di "Oschiri-Berchidda":

La zona infetta Oschiri-Berchidda è delimitata a Nord dai confini comunali (a meno di di 1 km) di Berchidda, Monti, Loiri Porto San Paolo, Padru e la parte Nord-Ovest di Alà dei Sardi (dall'incrocio tra la statale 389 e il limite comunale alla punta Alzaro).

Prosegue a sud nella parte di Buddusò delimitata dal Monte SU LINNAMINE fino alla punta MAGGIORE, NODU SU CORVOS e arriva al comune di Pattada passando per NODU SA TIRIEDDA, PEDRA VIASU e salendo verso Oschiri lasciandosi a destra il lago Coghinas.

Mappa della zona infetta del selvatico di "Oschiri-Berchidda":

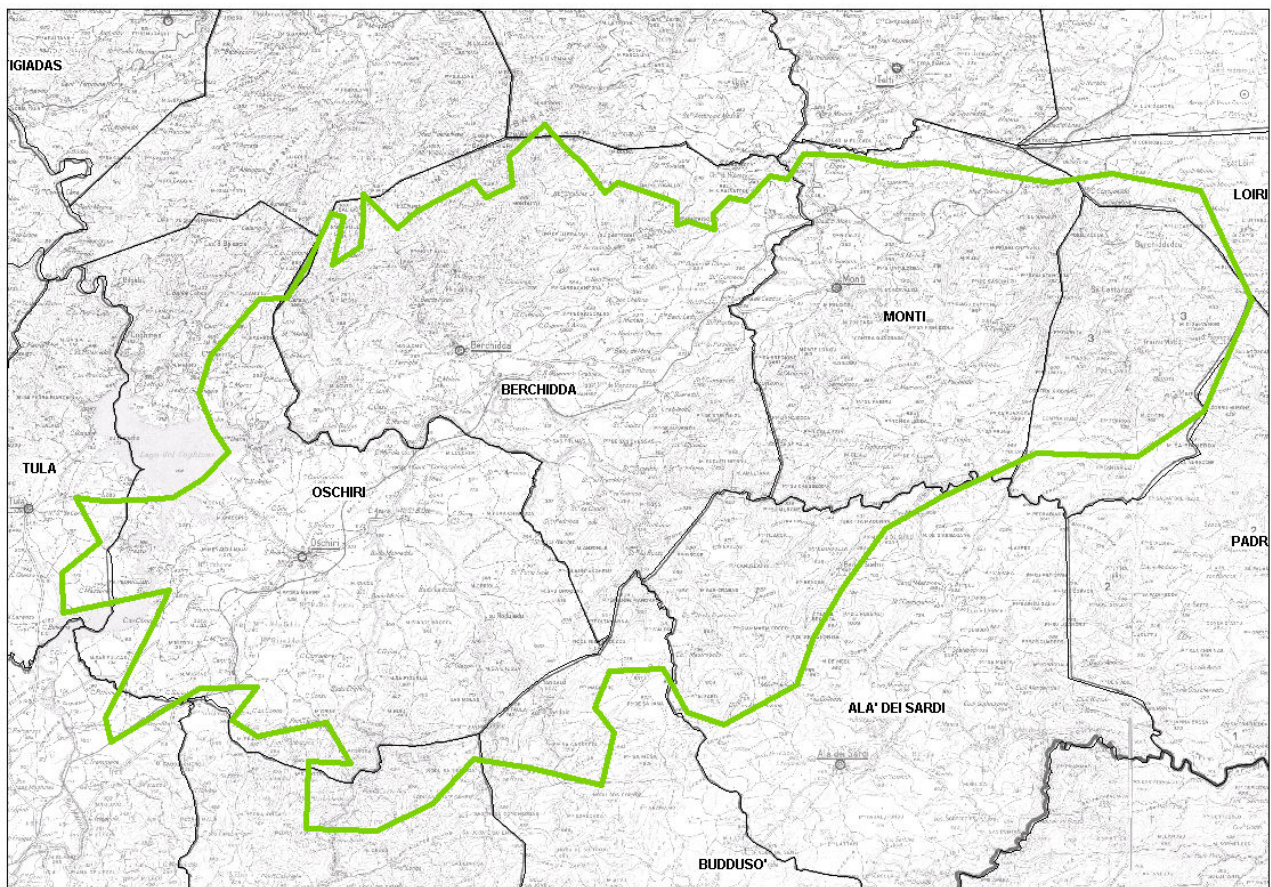



REGIONE AUTONOMA DE SARDIGNA
REGIONE AUTONOMA DELLA SARDEGNA

ASSESSORADU DE S'IGIENE E SANIDADE E DE S'ASSISTÈNZIA SOTZIALE
ASSESSORATO DELL'IGIENE E SANITA' E DELL'ASSISTENZA SOCIALE

Allegato n. 18 - Zone infette da PSA nel selvatico

L'Assessore

Decreto N. 69
del 18/12/2012

8) Descrizione della zona infetta del selvatico di "Bultei- Nughedu di San Nicolò":

I comuni interessati per questo Areale sono: Bultei, Pattada, Nughedu di San Nicolò, Anela, Bono, Bottidda, Burgos.

L'areale è delimitato a partire dal centro abitato di Bultei, prende la SP 86 e la segue verso est fino a prendere la SS 128 bis, la percorre tutta in direzione Nord-Est finchè non diventa SP 85, la segue verso Ovest fino al punto in cui riprende la SS 128 bis. Segue la SS fino al bivio con una strada sterrata a sinistra, la percorre fino a raggiungere la SP 36, la segue verso Sud e la abbandona al bivio con SP 113. Prosegue in questa direzione fino alla SP 6 e poi a Sud per la SP 45, da qui si estende verso est lungo i confini comunali di Burgos e Bottidda risalendo per la SS 128 bis, attraversa il centro abitato di Bono, prosegue lungo la stessa strada fino al centro di Anela per ricongiungersi al punto di partenza nel comune di Bultei.

Mappa della zona infetta del selvatico di "Bultei- Nughedu di San Nicolò":

