REGIONE AUTÒNOMA DE SARDIGNA
REGIONE AUTONOMA DELLA SARDEGNA

FLUSSO GESTIONE CASO PROBABILE COVID-19

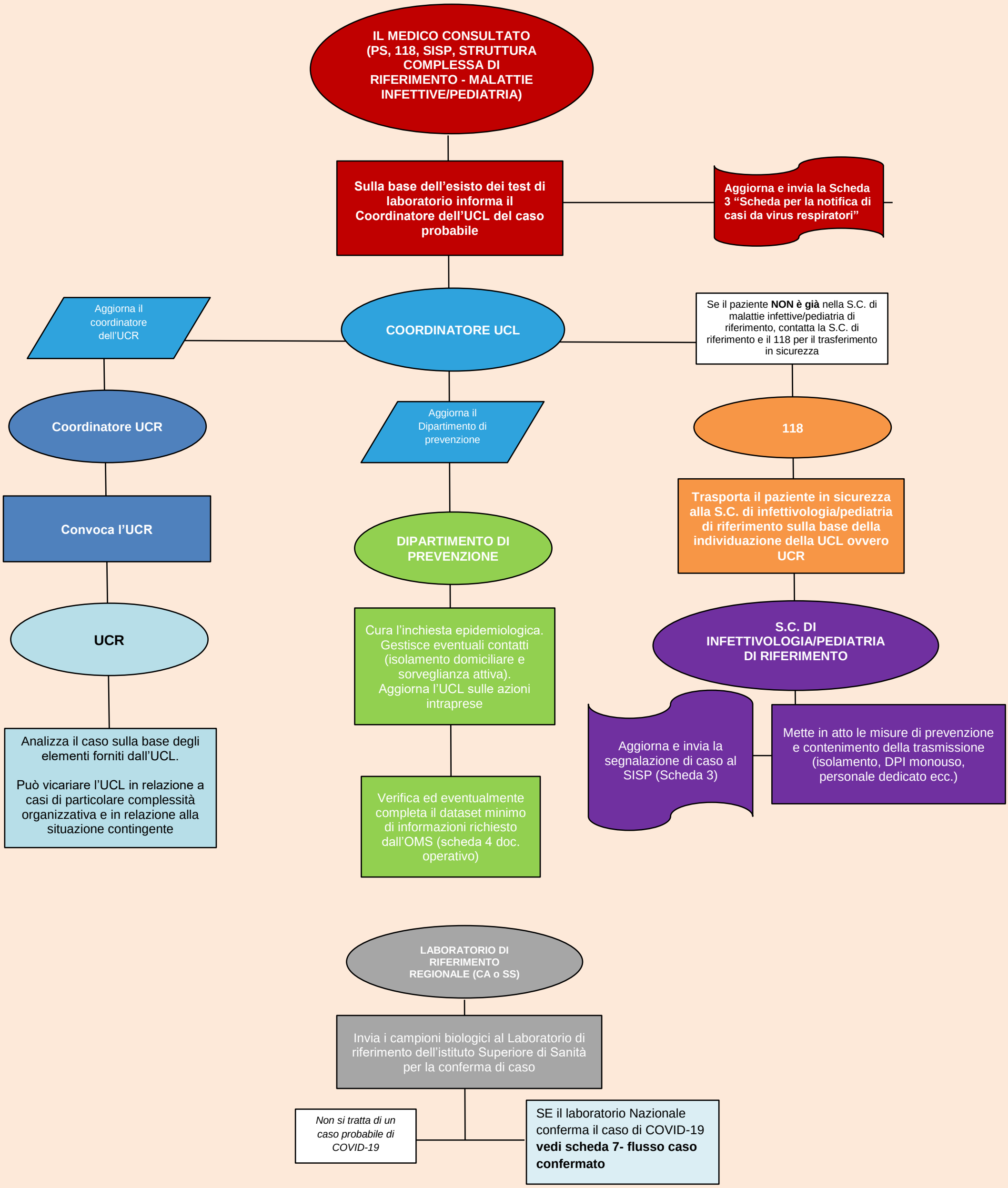

Lo schema illustra in forma sintetica il contenuto della SCHEDA 1 – Protocollo sanitario per la gestione dei casi di Covid-19, allegata alla determinazione "Preparazione e risposta all'eventuale emergenza derivante da casi di Covid-19 nel territorio regionale. Secondo aggiornamento documento operativo" del Direttore Generale della Sanità, cui si rimanda per ogni dettaglio.