



N=65700

CARLO VIGHI MARIA

MODULARIO
F. rig. rend. 407



MINISTERO DELLE FINANZE
DIPARTIMENTO DEL TERRITORIO

CATASTO EDILIZIO URBANO (RDL 13-4-1939, n. 652)

MOD. BN (CEU)

LIRE
500

Planimetria di u.i.u. in Comune di ALAHEBO / BORGATA MARISTELLA civ.

PIANO TERRA

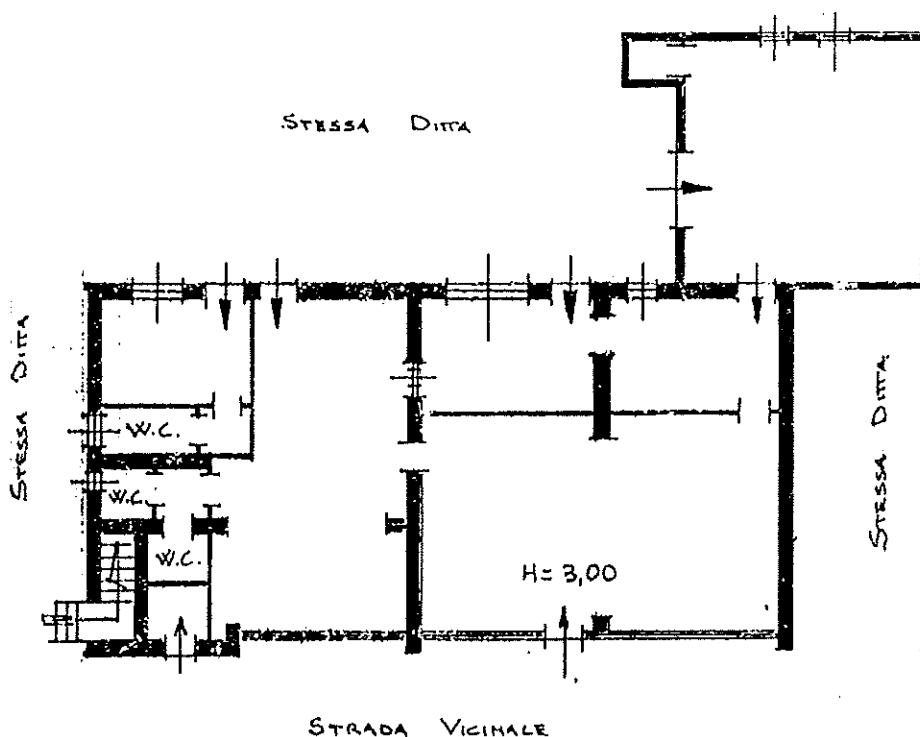

ORIENTAMENTO

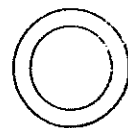

SCALA DI 1:200

Dichiarazione di N.C. ☒
Denuncia di variazione ☐

Identificativi catastali
F. 48
n. 226 sub. 1

Compilata dal GEOMETRA
(filio, cognome, nome)
CONTU GIANPIETRO
iscritto all'albo dei GEOMETRI
della provincia di SASSARI n. 964
data Firma

RISERVATO ALL'UFFICIO



Planimetria di u.i.u. in Comune di ALGERO via BORGATA MARISTELLA civ.

PIANO PRIMO

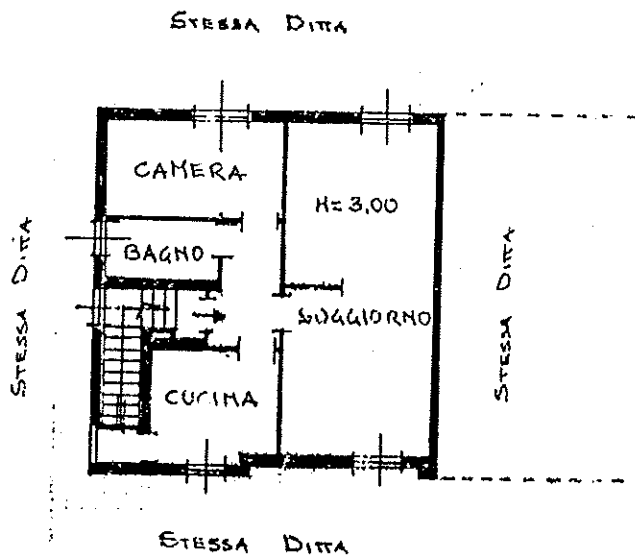

ORIENTAMENTO

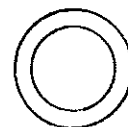

SCALA DI 1:200

Dichiarazione di N.C. ☒
Denuncia di variazione ☐

Compilata dal GEOMETRA
(Titolo, cognome, nome)
CONTU GIANRETO
Iscritto all'albo dei GEOMETRI
della provincia di SASSARI n. 964
data Firma

RISERVATO ALL'UFFICIO

Identificativi catastali
F. 48
n. 236 sub. 2

Carloovich Parie

Visura sintetica per immobile

Situazione degli atti informatizzati al 20/08/2004

Data: 20/08/2004 - Ora: 13.21.05

Visura n.: 522838 Pag: 1 Fine

| | | | |
|----------------------|---|--|--|
| Dati della richiesta | Comune di ALGHERO (Codice: A192) Provincia di SASSARI Foglio: 48 Particella: 296 Sub.: 2 | | |
| Catasto Fabbricati | | | |

Unità immobiliare

| N. | DATI IDENTIFICATIVI | | | | DATI DI CLASSAMENTO | | | | | | DATI DERIVANTI DA | |
|----|---------------------|--------|------------|-----|---------------------|------------|-----------|--------|-------------|----------------------|-------------------------------|---|
| | Sezione | Foglio | Particella | Sub | Zona Cens. | Micro Zona | Categoria | Classe | Consistenza | Superficie catastale | | Rendita |
| 1 | Urbana | 48 | 296 | 2 | | | C/1 | 1 | 167 m² | | Euro 3.329,19 L. 6.446.200 | COSTITUZIONE n. 1070/1996 del 13/06/1996 in atti dal 18/06/1996 |

INTESTATO

| | | | | |
|-------------------|----------------------|---|----------------|---|
| N. | DATI ANAGRAFICI | | CODICE FISCALE | DIRITTI E ONERI REALI (1) Proprieta' per 1000/1000 |
| 1 | ERSAT ENTE REGIONALE | | 00456930924 | |
| DATI DERIVANTI DA | | COSTITUZIONE n. 1070/1996 del 13/06/1996 in atti dal 18/06/1996 | | |

Righe utili ai fini della liquidazione n. 15

Data: 20/08/2004 - Ora: 13.22.39

Visura n.: 522936 Pag: 1 Fine

Visura sintetica per immobile

Situazione degli atti informatizzati al 20/08/2004

| | | | |
|----------------------|------------------------------------|--|--|
| Dati della richiesta | Comune di ALGHERO (Codice: A192) | | |
| Catasto Fabbricati | Provincia di SASSARI | | |
| | Foglio: 48 Particella: 296 Sub.: 3 | | |

Unità immobiliare

| N. | DATI IDENTIFICATIVI | | | | DATI DI CLASSAMENTO | | | | | | | DATI DERIVANTI DA |
|----|---------------------|--------|------------|-----|---------------------|-------|-----------|--------|-------------|------------|---------------------------|---|
| | Sezione | Foglio | Particella | Sub | Zona | Micro | Categoria | Classe | Consistenza | Superficie | Rendita | |
| 1 | Urbana | 48 | 296 | 3 | Cens. | Zona | A/3 | 2 | 4,5 vani | catastale | Euro 325,37 L. 630.000 | COSTITUZIONE n. 1070/1996 del 13/06/1996 in atti dal 18/06/1996 |

INTESTATO

| N. | DATI ANAGRAFICI | | | CODICE FISCALE | | DIRITTI E ONERI REALI |
|-------------------|---|--|--|----------------|--|-----------------------------|
| 1 | ERSAT ENTE REGIONALE | | | 00456930924 | | |
| DATI DERIVANTI DA | COSTITUZIONE n. 1070/1996 del 13/06/1996 in atti dal 18/06/1996 | | | | | (1) Proprietà per 1000/1000 |

Righe utili ai fini della liquidazione n. 15