

# **Analisi strutturale del mercato del lavoro in Sardegna**

## **Analisi dei dati regionali e provinciali al 2003**



**REGIONE AUTONOMA DELLA SARDEGNA**

**ASSESSORATO DEL LAVORO, FORMAZIONE PROFESSIONALE,  
COOPERAZIONE E SICUREZZA SOCIALE**

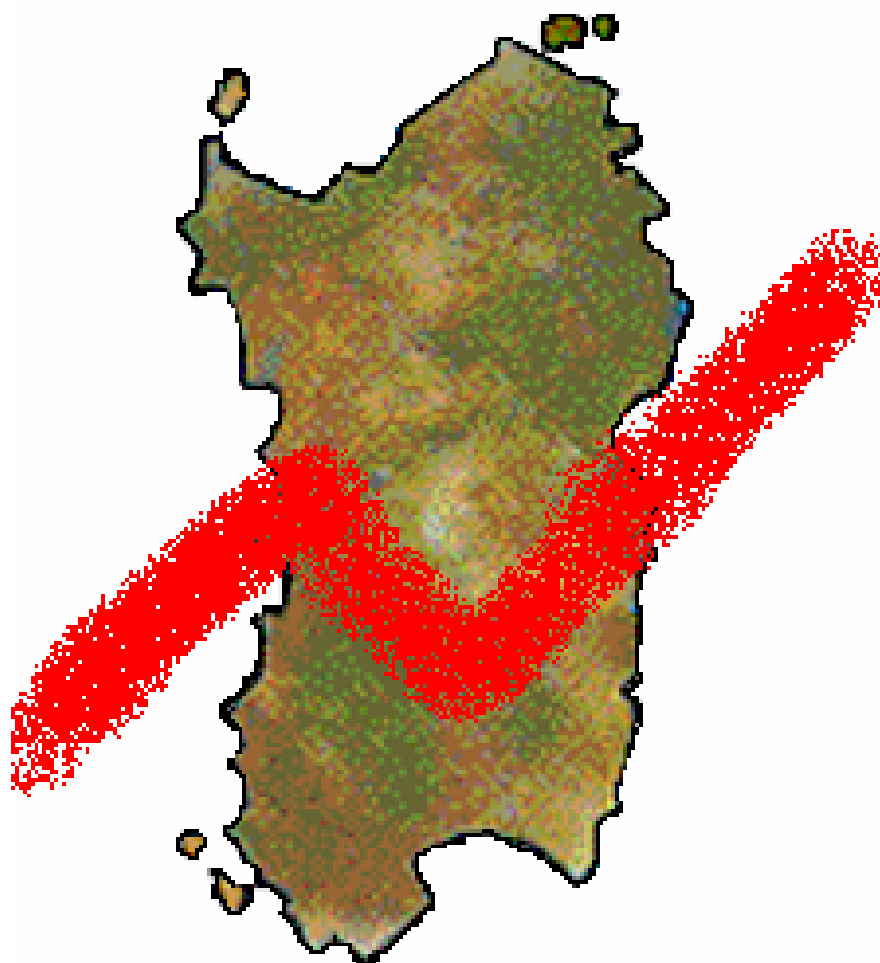

**Parte VI**

**Allegato al Piano triennale 2005-2007**



**REGIONE AUTONOMA DELLA SARDEGNA**

ASSESSORATO DEL LAVORO, FORMAZIONE PROFESSIONALE,  
COOPERAZIONE E SICUREZZA SOCIALE



# **Analisi strutturale del mercato del lavoro in Sardegna**

**Analisi dei dati regionali e provinciali al 2003**

**Parte VI**

**Allegato al Piano triennale 2005-2007**

Agenzia Regionale del Lavoro  
Via Is Mirrionis, 195  
09122 Cagliari  
Fax 070.606.7917  
e-mail: [lavoro.agenzia.regionale@regione.sardegna.it](mailto:lavoro.agenzia.regionale@regione.sardegna.it)  
web: [www.regione.sardegna.it/agenziadellavoro](http://www.regione.sardegna.it/agenziadellavoro)

Osservatorio del Mercato del Lavoro

Analisi ed elaborazioni di:  
Davide Crobu (Tel. 070.606.7944)

L'analisi strutturale del mercato del lavoro in Sardegna è gratuita e verrà spedita a chi ne farà richiesta all'ufficio presso l'Agenzia Regionale del Lavoro. L'analisi strutturale del mercato del lavoro in Sardegna fa parte del Piano Triennale degli interventi dell'Agenzia Regionale del Lavoro per gli anni 2005-2007.  
Riproduzione e stampa a cura dell'Ufficio Stampa della Regione Autonoma della Sardegna.

## INDICE

|   |        |
|---|--------|
| Analisi dei dati regionali al 2003. La popolazione e le forze di lavoro ..... | pag.02 |
| Le persone in cerca di occupazione.....                                       | pag.03 |
| I giovani in cerca di occupazione.....  | pag.05 |
| Le persone in cerca di occupazione in età adulta .....                        | pag.06 |
| Gli occupati .....  | pag.07 |
| Il lavoro a tempo determinato e a tempo parziale.....                         | pag.08 |
| Analisi dei dati provinciali al 2003. La provincia di Cagliari.....           | pag.10 |
| La provincia di Sassari.....  | pag.11 |
| La provincia di Nuoro.....  | pag.12 |
| La provincia di Oristano .....  | pag.12 |

### Allegato Statistico

#### Parte I: Dati Istat – Rilevazione trimestrale delle forze di lavoro – Medie annuali regionali

|   |        |
|---|--------|
| Sardegna: riepilogo dei principali indicatori sul mercato del lavoro per sesso.....   | pag.16 |
| Sardegna: forze di lavoro per condizione e sesso .....  | pag.17 |
| Sardegna: tassi di occupazione, disoccupazione e di attività per sesso .....  | pag.18 |
| Sardegna: popolazione e Forze di lavoro per titolo di studio e sesso.....   | pag.20 |
| Sardegna: giovani di età 15-24 anni in cerca di occupazione per sesso.....  | pag.23 |
| Sardegna: giovani in età 15-29 anni in cerca di occupazione per titolo di studio e sesso.....   | pag.24 |
| Sardegna: persone in cerca di occupazione per classe di età e sesso. Indicatori del lavoro della classe di età 35-44<br>anni .....                                  | pag.26 |
| Sardegna: persone in cerca di occupazione per durata della ricerca e sesso.....   | pag.27 |
| Sardegna: occupati adulti in età 55-64 anni per sesso e indicatori del lavoro della classe di età .....   | pag.28 |
| Sardegna: occupati per settore, posizione nella professione e sesso .....   | pag.30 |
| Sardegna: occupati per posizione nella professione, condizione dichiarata e sesso .....   | pag.32 |
| Sardegna: occupazione alle dipendenze nel complesso e a tempo determinato per sesso.....  | pag.34 |
| Sardegna: occupazione a tempo pieno e a tempo parziale per sesso .....  | pag.36 |
| Sardegna: non forze di lavoro per sesso .....   | pag.38 |
| Confronto fra Sardegna, Mezzogiorno e Italia delle forze di lavoro per condizione .....   | pag.40 |
| Confronto fra Sardegna, Mezzogiorno e Italia dei tassi di occupazione, di disoccupazione e di attività.....   | pag.41 |
| Confronto fra Sardegna, Mezzogiorno e Italia della popolazione e delle forze di lavoro per titolo di studio.....  | pag.43 |
| Confronto fra Sardegna, Mezzogiorno e Italia dei giovani di età 15-24 anni in cerca di occupazione.....   | pag.46 |
| Confronto fra Sardegna, Mezzogiorno e Italia dei giovani in età 15-29 anni in cerca di occupazione per titolo di studio<br>.....                                    | pag.47 |
| Confronto fra Sardegna, Mezzogiorno e Italia delle persone in cerca di occupazione per classe di età. Indicatori del<br>lavoro della classe di età 35-44 anni ..... | pag.49 |
| Confronto fra Sardegna, Mezzogiorno e Italia delle persone in cerca di occupazione per durata della ricerca.....  | pag.50 |
| Confronto fra Sardegna, Mezzogiorno e Italia degli occupati adulti in età 55-64 anni per sesso e indicatori del lavoro<br>della classe di età 55-64 anni .....      | pag.51 |
| Confronto fra Sardegna, Mezzogiorno e Italia degli occupati per settore e posizione nella professione.....  | pag.53 |
| Confronto fra Sardegna, Mezzogiorno e Italia degli occupati per posizione nella professione e condizione dichiarata<br>.....  | pag.55 |

|   |        |
|---|--------|
| Confronto fra Sardegna, Mezzogiorno e Italia degli occupati alle dipendenze nel complesso e a tempo determinato ..... | pag.57 |
| Confronto fra Sardegna, Mezzogiorno e Italia degli occupati a tempo pieno e a tempo parziale .....                    | pag.59 |
| Confronto fra Sardegna, Mezzogiorno e Italia delle non forze di lavoro.....   | pag.61 |
| Confronto fra regioni e aree geografiche degli indicatori del mercato del lavoro .....                                | pag.63 |

**Parte II: Dati Istat – Rilevazione trimestrale delle forze di lavoro – Medie annuali provinciali**

|   |        |
|---|--------|
| Provincia di Cagliari: forze di lavoro per condizione e sesso.....                    | pag.66 |
| Provincia di Cagliari: tassi di occupazione, di disoccupazione e di attività .....    | pag.68 |
| Provincia di Cagliari: occupati per settore, posizione nella professione e sesso..... | pag.70 |
| Provincia di Sassari: forze di lavoro per condizione e sesso.....                     | pag.72 |
| Provincia di Sassari: tassi di occupazione, di disoccupazione e di attività .....     | pag.74 |
| Provincia di Sassari: occupati per settore, posizione nella professione e sesso.....  | pag.76 |
| Provincia di Nuoro: forze di lavoro per condizione e sesso.....                       | pag.78 |
| Provincia di Nuoro: tassi di occupazione, di disoccupazione e di attività .....       | pag.80 |
| Provincia di Nuoro: occupati per settore, posizione nella professione e sesso.....    | pag.82 |
| Provincia di Oristano: forze di lavoro per condizione e sesso.....                    | pag.84 |
| Provincia di Oristano: tassi di occupazione, di disoccupazione e di attività .....    | pag.86 |
| Provincia di Oristano: occupati per settore, posizione nella professione e sesso..... | pag.88 |

### *Analisi dei dati regionali al 2003*

#### *La popolazione e le forze di lavoro*

In Sardegna la popolazione stimata dall'Istat in occasione dell'indagine trimestrale sulle forze di lavoro ammonta ad 1 milione e 633 mila residenti, invariati rispetto alla media delle 4 rilevazioni che erano state effettuate nel 2002 nei vari periodi dell'anno. Tuttavia, tale valore nasce da una stima che è funzionale all'indagine sulle forze di lavoro condotta trimestralmente. Esistono altre rilevazioni più precise e dettagliate che vengono effettuate dall'Istat e che hanno lo scopo di censire la popolazione residente. Ciò viene fatto attraverso le variazioni che, per cause naturali o migratorie, subisce la popolazione. Tali variazioni vengono registrate dagli uffici anagrafici dei comuni<sup>1</sup>. Pertanto per approfondimenti sul movimento della popolazione sarda si rinvia a tali pubblicazioni, in questa sede saranno analizzati i dati della rilevazione trimestrale sulle forze di lavoro in quanto è l'aspetto del lavoro che interessa in questa analisi.

Le forze di lavoro stimate nel 2003 erano 659 mila unità in calo di circa 7 mila unità rispetto all'anno precedente. Il fatto che le forze di lavoro siano diminuite a fronte di una popolazione che sostanzialmente si mantiene stabile, significa che in Sardegna si registra una minore partecipazione al lavoro anche a causa dell'invecchiamento della popolazione e di uno scarso ricambio generazionale.

Oltre alla variabile "condizione" che individua lo stato in cui si trova l'intervistato, e cioè in quella di "occupato", di persona "in cerca di occupazione" e di "non forza di lavoro", dai dati dell'Istat sulle forze di lavoro è interessante analizzare la popolazione, o la forza lavoro, classificata per titolo di studio. Attraverso questa classificazione è possibile individuare, ad esempio, quale sia la percentuale di laureati e, più in generale, il livello di scolarizzazione dei sardi, calcolato sulla popolazione o sulla forza lavoro.

La Sardegna su una popolazione di 1 milione e 633 mila abitanti presenta una percentuale di laureati pari al 5,8% che corrisponde a circa 94 mila unità, quasi raddoppiati nell'arco di un decennio. Non c'è dubbio che il livello di scolarizzazione stia aumentando nell'isola come lo è, d'altra parte, nel resto d'Italia, ma sono fenomeni lenti per i quali occorrono generazioni affinché si registrino variazioni importanti e significative. Infatti la maggiore percentuale della popolazione è ancora oggi costituita, dopo 11 anni, da quella delle persone senza alcun titolo di studio o con la sola licenza media. Questa percentuale è pari al 37,1% della popolazione, che corrisponde a 607 mila unità, ma è costituita per lo più da anziani. Infatti il numero delle persone a bassa scolarizzazione va diminuendo di anno in anno e dalle 814 mila unità stimate nel 1993, quasi il 50% della popolazione del 1993, è arrivata alle attuali 607 mila unità. Probabilmente nei prossimi anni si avrà il sorpasso della classe con scolarizzazione immediatamente successiva, rappresentata cioè dalle persone in possesso della licenza media. Quest'ultima infatti pur mostrando un trend decrescente si muove nel tempo più lentamente della classe meno scolarizzata. Ad avere dei trend positivi sono invece i laureati, i diplomati alla scuola secondaria superiore con una percentuale del 22% sulla popolazione residente e di

---

<sup>1</sup> Dalla pubblicazione dell'Istat del luglio 2004 sul bilancio demografico regionale del 2003, i cittadini residenti in Sardegna al 31 dicembre del 2003 erano 1.643.096, mentre i residente alla stessa data del 2002 erano 1.637.639. Questo dato nasce dai movimenti anagrafici dei comuni e dalle revisioni che periodicamente si effettuano in occasione dei censimenti.

coloro che pur non avendo un diploma sono in possesso comunque di una qualifica professionale che li abilita allo svolgimento di un'arte o una professione (2,5%).

Tabella n.1: Regione Sardegna, popolazione e forze di lavoro per titolo di studio. Valori in migliaia di unità.

| Periodo | Popolazione    |          |                         |               |                                |        | Forze di lavoro |          |                         |               |                                |        |
|---------|----------------|----------|-------------------------|---------------|--------------------------------|--------|-----------------|----------|-------------------------|---------------|--------------------------------|--------|
|         | Laurea e dott. | Maturità | Qualifica senza diploma | Licenza media | Licenza elemen. /nessun titolo | Totale | Laurea e dott.  | Maturità | Qualifica senza diploma | Licenza media | Licenza elemen. /nessun titolo | Totale |
| 1993    | 52             | 219      | 22                      | 532           | 814                            | 1.639  | 43              | 131      | 15                      | 273           | 143                            | 605    |
| 1994    | 53             | 232      | 26                      | 538           | 795                            | 1.644  | 43              | 139      | 19                      | 273           | 140                            | 615    |
| 1995    | 53             | 248      | 26                      | 553           | 765                            | 1.645  | 43              | 146      | 17                      | 276           | 129                            | 611    |
| 1996    | 57             | 255      | 25                      | 558           | 751                            | 1.646  | 47              | 149      | 17                      | 274           | 124                            | 610    |
| 1997    | 65             | 274      | 27                      | 560           | 722                            | 1.647  | 53              | 155      | 18                      | 281           | 117                            | 625    |
| 1998    | 70             | 286      | 34                      | 561           | 693                            | 1.644  | 55              | 163      | 24                      | 288           | 110                            | 641    |
| 1999    | 74             | 296      | 41                      | 549           | 681                            | 1.640  | 58              | 175      | 27                      | 283           | 108                            | 651    |
| 2000    | 76             | 301      | 42                      | 536           | 682                            | 1.637  | 61              | 182      | 28                      | 275           | 104                            | 649    |
| 2001    | 84             | 308      | 44                      | 543           | 656                            | 1.635  | 67              | 194      | 29                      | 278           | 92                             | 660    |
| 2002    | 84             | 322      | 40                      | 549           | 638                            | 1.633  | 67              | 198      | 28                      | 284           | 89                             | 666    |
| 2003    | 94             | 359      | 41                      | 532           | 607                            | 1.633  | 74              | 221      | 26                      | 264           | 75                             | 659    |

Fonte: ns. elaborazione su dati Istat, Indagine trimestrale sulle forze di lavoro – Medie annuali

Tutte queste percentuali cambiano a favore di una maggiore scolarizzazione se si analizzano le sole forze di lavoro escludendo cioè la popolazione più anziana ormai ritirata dal lavoro. Così, su una popolazione “attiva” di 659mila unità l’Istat ha stimato:

- 74mila laureati, pari all’11,2% delle forze di lavoro;
- 221mila diplomati alla scuola secondaria superiore, pari al 33,5% delle forze di lavoro;
- 26mila in possesso di una qualifica professionale, pari al 3,9% delle forze di lavoro;
- 264mila in possesso del diploma di scuola media inferiore, pari al 40% delle forze di lavoro;
- 75mila senza alcun titolo di studio o con la sola licenza elementare, pari all’11,4% delle forze di lavoro.

### **Le persone in cerca di occupazione**

Le quattro indagini trimestrali effettuate dall’Istat nel corso del 2003 hanno stimato una media di 111mila persone in cerca di occupazione. Rispetto al 2002 la media regionale fa registrare una diminuzione di 12mila unità, che corrisponde in termini percentuali ad un calo del 9,5%<sup>2</sup>.

Tabella n.2: Regione Sardegna, forze di lavoro per condizione. Valori in migliaia di unità.

| Periodo | Occupati | Persone in cerca di lavoro |   |                        |                 | Totale F. di L. (def. Eurostat) | Pers. che cercano lav. non attivam. | Totale F. di L. (def. allargata) |
|---------|----------|----------------------------|---|------------------------|-----------------|---------------------------------|-------------------------------------|----------------------------------|
|         |          | Disoccupati                | Persone in cerca di 1 <sup>^</sup> occup. | Altre persone in cerca | Totale in cerca |                                 |                                     |                                  |
| 2002    | 543      | 58                         | 38  | 27                     | 123             | 666                             | 48                                  | 714                              |
| 2003    | 548      | 52                         | 36  | 24                     | 111             | 659                             | 62                                  | 721                              |

Fonte: ns. elaborazione su dati Istat, Indagine trimestrale sulle forze di lavoro – Medie annuali

Analizzando il dato nelle varie componenti per genere e per condizione della ricerca, si può notare come il calo sia generalizzato e coinvolga tutte le componenti dell’offerta di lavoro:

<sup>2</sup> Le percentuali sono calcolate sui valori non approssimati. Confronto a pagina n.16 dell’allegato statistico.

- i maschi alla ricerca di un lavoro si sono attestati a 54mila unità, dalle 58mila dell'anno precedente (-4mila unità, -7,2%),
- le femmine si sono attestate a 57mila unità dalle 65mila del 2002 (-7mila unità, -11,5%).
- i disoccupati generici, cioè coloro che provenivano da una precedente esperienza lavorativa, si sono attestati a 52mila, contro le 58mila unità del 2002 (-6mila -9,6%).
- le persone in cerca di prima occupazione si sono attestati a 36mila unità dalle 38mila unità dell'anno precedente (-2mila unità, -6,8%).

Dunque, un calo delle persone in cerca di prima occupazione generalizzato su tutte le categorie che compongono l'offerta di lavoro che è stato accompagnato in parte da un aumento dell'occupazione e dall'altra parte dalla diminuzione delle forze di lavoro (persone in cerca di occupazione + occupati).

Se si analizza la serie storica dell'ultimo decennio delle persone in cerca di occupazione, si può notare come nei primi anni, dal 1993 al 1999, vi sia stato un aumento della disoccupazione fino al 1999, anno in cui si registra il massimo delle persone in cerca di occupazione, con uno stock di disoccupati pari a 137mila unità. Dal 2000 inizia invece una fase discendente che ha portato le persone in cerca di occupazione alle attuali 111mila unità, cioè agli stessi livelli di un decennio fa.

Grafico n.1: Persone in cerca di occupazione in Sardegna dal 1993 al 2003. Valori in migliaia di unità

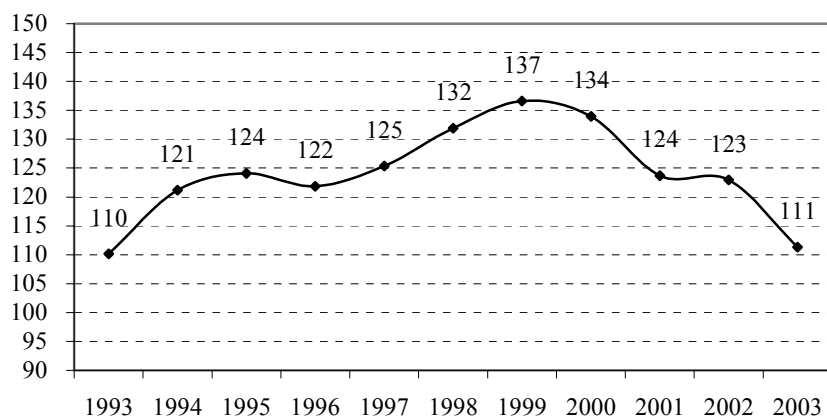

Fonte: ns. elaborazione su dati Istat, Indagine trimestrale sulle forze di lavoro – Media annuali

Lo stesso ragionamento non può essere fatto per il tasso di disoccupazione che rispetto al 1993 fa registrare una diminuzione di oltre un punto percentuale. Questa differenza si spiega con il diverso livello occupazionale e la diversa partecipazione al lavoro che si è realizzata nel corso del decennio. Infatti lo stock di occupati che si registra nel 2003 è superiore di oltre il 10% del numero di occupati registrati nel 1993. In quell'anno gli occupati erano 495mila unità, nel 2003 si registrano invece 53mila occupati in più, e cioè 548mila unità. Il tasso di occupazione registra pertanto un aumento di quasi 4 punti percentuali portandosi al 47,8% del 2003 dal 44,1% del 1993. Più lieve è invece l'aumento del tasso di attività che esprime la partecipazione al lavoro e che conta al numeratore sia gli occupati che le persone in cerca di occupazione, passato al 47% del 2003 dal 45,3% del 1993.



***I giovani in cerca di occupazione***

Nel 2003 i giovani in cerca di prima occupazione stimati dall'Istat si sono attestati a 30mila unità se si osserva la fascia di età fino a 24 anni, considerata “giovanile” secondo i parametri internazionali (Eurostat). Rispetto all'anno precedente le persone in cerca di occupazione appartenenti a tale fascia di età fanno registrare una diminuzione di 5mila unità. Questa diminuzione fa abbassare il tasso di disoccupazione giovanile di quasi 5 punti percentuali portandolo al 43,6%, dal 48,3% del 2002. Tuttavia tale diminuzione non è totalmente dovuta ad un passaggio dalla condizione di “disoccupato” a quella di “occupato”, ma in parte per il passaggio alla successiva fascia di età a causa del compimento del 25° anno di età. Infatti le forze di lavoro in tale fascia di età diminuiscono e passano dalle 85mila unità alle attuali 83mila unità e non è pensabile che a tale età la diminuzione sia dovuta ad un passaggio degli individui dalla condizione di “forza di lavoro” a quella di “non forza di lavoro”. Come non è da escludere la possibilità che vi sia stata una fuga della forza lavoro verso altre regioni d'Italia o verso l'estero.

I giovani in cerca di occupazione in tale fascia di età si sono attestati a 17mila, in diminuzione di 3mila unità rispetto all'anno precedente. Contrariamente a quanto è immaginabile credere i giovani non sono tutti alla ricerca di un primo impiego, cioè non sono tutti inoccupati, ma già in giovane età una buona percentuale (pari al 43%) ha maturato almeno una esperienza lavorativa.

I parametri individuati a livello europeo che definiscono la fascia giovanile ponendo come limiti di età 15 e 24 anni tendono ad escludere, nel nostro paese, parte dell'universo giovanile in possesso di una laurea. Dai dati Istat infatti i giovani laureati in possesso della laurea che cercano un'occupazione sono stimati nell'ordine di qualche centinaia di unità. E' noto che in Italia i giovani laureati entrano nel mercato del lavoro ad una età più avanzata rispetto ai giovani degli altri paesi europei, e ciò è dovuto ai maggiori tempi che normalmente si impiega per conseguire il titolo di studio. Gli effetti della riforma universitaria, della cosiddetta “laurea breve” della durata di tre anni, cominceranno a prodursi interamente nel 2004. Per queste motivazioni se si vuole fare un'analisi della disoccupazione giovanile per titolo di studio è utile osservare la fascia di età più estesa che arriva fino ai 29 anni. Quindi, estendendo il limite superiore della fascia di età e portandolo dai 24 ai 29 anni, i giovani che nel 2003 erano alla ricerca di un lavoro passano dalle 30mila unità della fascia ristretta ai 24 anni alle 54mila unità della fascia allargata ai 29 anni.

I giovani in cerca di occupazione in possesso di una laurea passano da qualche centinaia di unità a circa 3mila unità pari al 6% di tutti i giovani appartenenti a quella fascia di età in cerca di occupazione. Ma il dato che più degli altri emerge è la percentuale di giovani che non ha nemmeno conseguito il diploma di scuola media secondaria ed è in possesso della sola licenza media, tale percentuale è pari al 45% del totale dei giovani alla ricerca di un lavoro che corrisponde a circa 24mila giovani. A questa percentuale di giovani con bassa scolarizzazione si aggiunge un altro 3%, pari a circa 2mila giovani, che non ha conseguito neanche la licenza media.

Inoltre, la restante parte è costituita da un 4%, pari a circa 2mila giovani in possesso di una qualifica professionale e da un 42%, pari a 23mila giovani in possesso del diploma della scuola secondaria superiore.

Tabella n.3: Giovani di età 15-29 anni in cerca di occupazione per titolo di studio. Valori in migliaia di unità.

| Periodo | Giovani di età 15-29 anni in cerca di occupazione |          |                         |               |                                | Totale |
|---------|---|----------|-------------------------|---------------|--------------------------------|--------|
|         | Laurea e dottorato                                | Maturità | Qualifica senza diploma | Licenza media | Licenza elemen. /nessun titolo |        |
| 2002    | 3   | 25       | 3                       | 29            | 3                              | 63     |
| 2003    | 3   | 23       | 2                       | 24            | 2                              | 54     |

Fonte: ns. elaborazione su dati Istat, Indagine trimestrale sulle forze di lavoro – Media annuali

Grafico n.2: Composizione percentuale dei giovani 15-29 anni in cerca di occupazione per titolo di studio. Anno 2003.

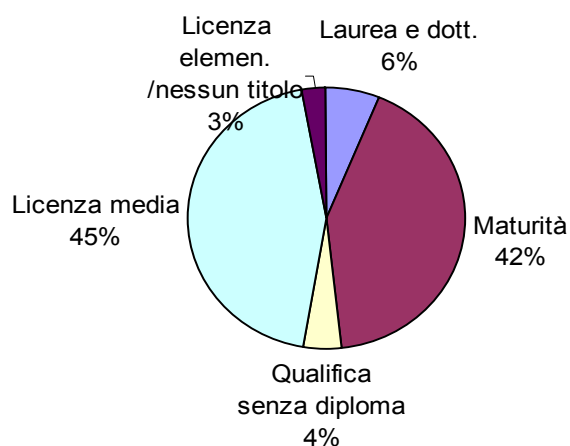

Fonte: ns. elaborazione su dati Istat, Indagine trimestrale sulle forze di lavoro – Media annuali

### **Le persone in cerca di occupazione in età adulta**

Dall'analisi delle persone in cerca di occupazione per fascia di età è possibile notare come il fenomeno della disoccupazione si stia spostando verso le fasce di età più adulte, anche se nell'ultimo anno si è registrato un sensibile calo delle persone in cerca di occupazione all'interno di ciascuna fascia di età. Infatti, se negli anni novanta il problema della disoccupazione era per lo più connesso alle classi di età più giovani, nell'ultimo decennio tutte le altre fasce di età mostrano trend crescenti: le persone in cerca di occupazione nella fascia di età 35-44 anni sono passate dalle 15mila unità del 1993 alle attuali 22,2mila unità con una crescita in termini percentuali pari al 47%. Nelle altre due fasce di età 45-54 anni e 55-64 anni si è avuta una elevata crescita in termini percentuali ma, in termini assoluti, di entità inferiore rispetto alla fascia di età 34-45 anni. Se nel 1993 le persone in cerca di occupazione nella fascia di età erano circa 6mila, dopo 11 anni le stesse si sono attestate a 10,4mila unità (+70%). Nella fascia di età successiva 55-64 anni, le persone in cerca di occupazione sono passate dalle 2mila unità alle 4,4mila unità (+120%).

Il picco all'interno di questo periodo è stato toccato nel 1999 quando le fasce di età 35-44 anni, 45-54 anni, e 55-64 anni, registrarono rispettivamente 25,9mila, 12,4mila e 4,8mila persone in cerca di occupazione.

Il tasso di disoccupazione nella fascia di età 35-44 anni scende nel 2003 all'11,7% dal 12,4% dell'anno precedente.

Tabella n.4: Regione Sardegna, forze di lavoro per condizione e fascia di età. Valori in migliaia di unità.

| Periodo | Persone in cerca di occupazione per fascia di età |       |       | Totale persone in cerca 35-64 | Occupati 35-44 anni | Forze di lavoro 35-44 anni (b) | Popolazione 35-44 anni | Tasso di disocc. 35-44 | Tasso di occupaz. 35-44 |
|---------|---|-------|-------|-------------------------------|---------------------|--------------------------------|------------------------|------------------------|-------------------------|
|         | 35-44   | 45-54 | 55-64 |                               |                     |                                |                        |                        |                         |
| 1993    | 15,1  | 6,1   | 2,0   | 23,3                          | 143,7               | 158,8                          | 225,0                  | 9,5%                   | 63,9%                   |
| 1994    | 17,6  | 8,0   | 2,6   | 28,2                          | 146,9               | 164,5                          | 232,1                  | 10,7%                  | 63,3%                   |
| 1995    | 19,3  | 7,8   | 4,0   | 31,1                          | 145,0               | 164,3                          | 235,9                  | 11,8%                  | 61,5%                   |
| 1996    | 17,2  | 7,1   | 3,3   | 27,7                          | 147,9               | 165,1                          | 237,8                  | 10,4%                  | 62,2%                   |
| 1997    | 19,2  | 8,9   | 3,3   | 31,4                          | 153,4               | 172,6                          | 241,5                  | 11,1%                  | 63,5%                   |
| 1998    | 22,4  | 10,1  | 4,5   | 36,9                          | 153,5               | 175,9                          | 245,1                  | 12,7%                  | 62,6%                   |
| 1999    | 25,9  | 12,4  | 4,8   | 43,0                          | 155,5               | 181,4                          | 249,1                  | 14,3%                  | 62,4%                   |
| 2000    | 24,1  | 10,4  | 3,7   | 38,1                          | 160,0               | 184,0                          | 252,3                  | 13,1%                  | 63,4%                   |
| 2001    | 24,2  | 10,1  | 4,7   | 39,1                          | 166,7               | 190,9                          | 256,0                  | 12,7%                  | 65,1%                   |
| 2002    | 23,6  | 11,7  | 4,8   | 40,1                          | 166,8               | 190,4                          | 257,7                  | 12,4%                  | 64,7%                   |
| 2003    | 22,2  | 10,4  | 4,4   | 37,0                          | 167,3               | 189,4                          | 257,7                  | 11,7%                  | 64,9%                   |

Fonte: ns. elaborazione su dati Istat, Indagine trimestrale sulle forze di lavoro – Media annuali

### **Gli occupati**

Nel 2003 il mercato del lavoro sardo ha occupato mediamente 548mila unità lavorative, in crescita rispetto all'anno precedente dello 0,9%, pari a circa 5mila unità. La crescita dell'occupazione non ha coinvolto in maniera omogenea i maschi e le femmine, al contrario, ha interessato solamente le donne. Le occupate sono passate dalle 181mila unità del 2002 alle 188mila unità registrate nel corso del 2003. Gli occupati di sesso maschile hanno registrato una diminuzione dello 0,7%, pari a circa 2mila unità, a 360mila unità dalle 362mila dell'anno precedente. In sostanza, fra il 2002 e il 2003 è avvenuto un ricambio generazionale che ha visto l'uscita dal mercato del lavoro di occupati che hanno raggiunto l'età per poter andare in pensione e l'ingresso di nuova forza lavoro. La forza lavoro entrata nel mercato del lavoro presenta una più equa ripartizione fra i due sessi rispetto agli occupati che si sono ritirati dal lavoro e perciò si registra un calo degli occupati di sesso maschile e una variazione di segno opposto nella compagine femminile.

L'occupazione è cresciuta soprattutto nelle posizioni dipendenti, e in minor parte in quelle autonome e indipendenti. Lo stock degli occupati dipendenti si attesta a 391mila unità contro le 387mila del 2002 (+1%, +4mila unità), mentre i lavoratori indipendenti aumentano di mille unità a 157mila unità.

I settori di attività economica che registrano variazioni positive sono quelli dell'industria, e, in particolare, il comparto delle costruzioni, dei servizi in genere, e del commercio.

L'unico settore che nel corso del 2003 ha registrato un calo del numero di occupati rispetto all'anno precedente è l'agricoltura, che ha perso 3mila unità lavorative, che corrispondono ad un calo del 6,5% degli occupati del 2002. La ripartizione degli occupati fra i diversi settori di attività economica va verso una maggiore industrializzazione e terziarizzazione dell'occupazione complessiva. Tuttavia, bisogna sottolineare che al calo degli occupati non necessariamente corrisponde un calo del reddito prodotto dal settore in quanto una maggiore efficienza nello sfruttamento delle risorse potrebbe portare addirittura ad un maggior prodotto con un minor numero di occupati.

La ripartizione degli occupati per settore di attività economica cambia se si analizzano separatamente l'occupazione maschile da quella femminile. La compagine maschile presenta infatti una maggiore

distribuzione fra i settori, mentre quella femminile si concentra maggiormente nei servizi. Nel dettaglio, il 10,6% degli occupati maschi è impiegato nel settore agricolo, il 32% nell'industria e il restante 57,4% nel terziario. Le donne invece sono occupate nel terziario per una quota pari all'88,3%, la restante parte è distribuita fra agricoltura (3,2%) e industria (8,5%).

### ***Il lavoro a tempo determinato e a tempo parziale***

I dati Istat rilevano l'occupazione secondo alcuni aspetti dell'occupazione di particolare importanza per capire come si evolve la flessibilità del mercato del lavoro. Tale flessibilità è riconducibile ad alcune forme contrattuali considerate "non tipiche" secondo la legislazione del lavoro, anche se oggi potrebbero essere considerate tipiche in quanto recepite dalla recente legislazione emanata. Infatti l'unica forma di contratto di lavoro considerata "tipica" era quella del contratto a tempo indeterminato e a tempo pieno. Il contratto a tempo determinato era ammesso solamente in alcuni settori e per far fronte a particolari necessità connesse alla stagionalità dell'attività produttiva delle imprese. A partire dal 1996 sono stati emanati una serie di provvedimenti legislativi, fra i più importanti dei quali va citata la legge n.196 del 24 giugno 1997 (la cosiddetta legge Treu) e la legge n.30 del 14 febbraio 2003 (la cosiddetta legge Biagi), che hanno introdotto alcune forme di contratto di lavoro, come ad esempio il lavoro interinale<sup>3</sup>, il contratto di inserimento, lo *staff leasing*, e il nuovo contratto di apprendistato<sup>4</sup>. Dai dati Istat tali contratti di lavoro non sono tutti individuabili nelle loro diverse tipologie, come ad esempio il contratto interinale, che è un contratto a tempo determinato, non è possibile distinguerlo da tutti gli altri contratti a tempo determinato. Tuttavia, l'Istat si sta adoperando affinché dalle indagini sulle forze di lavoro sia possibile cogliere più dettagliatamente questi fenomeni e probabilmente già dai prossimi dati del 2004 sarà possibile individuarli separatamente. Fatta questa dovuta premessa, bisogna anche evidenziare che i dati annuali dell'Istat non rilevano lo *stock* di occupati ad una certa data, essi nascono da una media delle quattro rilevazioni effettuate nei diversi periodi dell'anno. Pertanto il numero degli "occupati" non necessariamente corrisponde ad un individuo, ma è una media annuale e ciò vale soprattutto per i contratti a tempo determinato che possono anche iniziare e cessare senza che l'Istat lo rilevi.

Nel 2003 in Sardegna gli occupati dipendenti a tempo indeterminato si sono attestati a 272mila unità, in aumento rispetto all'anno precedente di 3mila unità (+1,1%). Posto pari a 100 il totale degli occupati dipendenti in Sardegna, la percentuale che è occupata in maniera stabile sia dalle imprese private che presso la pubblica amministrazione è pari all'82%, l'altro 18% è rappresentato dagli occupati a tempo determinato. In termini assoluti gli occupati a tempo determinato sono 59mila, invariati rispetto all'anno precedente. La percentuale degli occupati a tempo determinato cambia se si inserisce la variabile genere e le donne (22%) sono, in percentuale, di più rispetto agli uomini (15%).

Rispetto alle aree geografiche del paese la Sardegna presenta una percentuale di rapporti di lavoro a tempo determinato maggiore sia dell'intero Mezzogiorno, includendo quindi anche la Sardegna, sia dell'Italia. L'area del Mezzogiorno ha una percentuale di occupati a tempo determinato pari al 16% del totale degli occupati dipendenti, mentre sull'intero territorio nazionale questa percentuale si ferma all'11%. Pertanto è

<sup>3</sup> Istituito dalla legge del 24 giugno 1997, n.196.

<sup>4</sup> Introdotti con la legge del 14 febbraio 2003, n.30 e dai successivi decreti attuativi.

possibile affermare che in Sardegna esiste una maggiore precarizzazione dell'occupazione e che nelle regioni che registrano bassi tassi di disoccupazione, soprattutto in quelle del nord, vi sia una bassa precarizzazione del lavoro.

Tabella n.4: Regione Sardegna, occupati dipendenti a tempo indeterminato e determinato. Valori in migliaia di unità.

| Periodo | Occupati dip. a tempo indeterminato | Occupati dip. a tempo determinato | Totale Occupati dipendenti | Occupati a tempo determinato sul totale |
|---------|-------------------------------------|-----------------------------------|----------------------------|---|
| 1993    | 283                                 | 32                                | 315                        | 10%                                     |
| 1994    | 273                                 | 34                                | 306                        | 11%                                     |
| 1995    | 262                                 | 35                                | 297                        | 12%                                     |
| 1996    | 262                                 | 37                                | 299                        | 12%                                     |
| 1997    | 257                                 | 44                                | 301                        | 15%                                     |
| 1998    | 249                                 | 50                                | 299                        | 17%                                     |
| 1999    | 255                                 | 57                                | 312                        | 18%                                     |
| 2000    | 249                                 | 60                                | 310                        | 20%                                     |
| 2001    | 272                                 | 58                                | 330                        | 18%                                     |
| 2002    | 269                                 | 59                                | 328                        | 18%                                     |
| 2003    | 272                                 | 59                                | 332                        | 18%                                     |

Fonte: ns. elaborazione su dati Istat, Indagine trimestrale sulle forze di lavoro – Media annuali

Il trend degli occupati a tempo determinato in questi ultimi 10 anni è andato crescendo fino al 2000 per poi stabilizzarsi negli ultimi 3 anni. Da una percentuale del 10% del 1993 si è raggiunto il picco nel 2000 con una percentuale del 20%, in pratica nel 2000 un lavoratore su 5 era a tempo determinato.

Un'altra variabile che viene osservata dall'Istat è rappresentata dalla riduzione dell'orario di lavoro. Questa variabile si identifica il più spesso delle volte con una specifica figura contrattuale che è il contratto *part-time* o a tempo parziale. In Sardegna gli occupati che avevano un contratto a tempo ridotto erano 49mila, pari ad una percentuale del 9% calcolata sul totale degli occupati, includendo cioè, sia le posizioni autonome che dipendenti. Infatti l'Istat considera parziali anche quelle attività esercitate in maniera autonoma ma a tempo parziale rispetto al normale orario di lavoro. Queste attività non corrispondono ad un contratto di lavoro in quanto svolte in una posizione di indipendenza.

Tabella n.5: Regione Sardegna, occupati a tempo pieno e a tempo parziale. Valori in migliaia di unità.

| Periodo | Occupati a tempo pieno | Occupati a tempo parziale | Totale occupati | Occupati a tempo parziale sul totale |
|---------|------------------------|---------------------------|-----------------|--------------------------------------|
| 1993    | 467                    | 28                        | 495             | 5,7%                                 |
| 1994    | 465                    | 28                        | 494             | 5,7%                                 |
| 1995    | 460                    | 27                        | 487             | 5,5%                                 |
| 1996    | 459                    | 29                        | 488             | 6,0%                                 |
| 1997    | 468                    | 32                        | 500             | 6,5%                                 |
| 1998    | 475                    | 34                        | 509             | 6,7%                                 |
| 1999    | 472                    | 43                        | 514             | 8,3%                                 |
| 2000    | 470                    | 45                        | 515             | 8,8%                                 |
| 2001    | 487                    | 49                        | 536             | 9,2%                                 |
| 2002    | 499                    | 44                        | 543             | 8,1%                                 |
| 2003    | 500                    | 49                        | 548             | 8,9%                                 |

Fonte: ns. elaborazione su dati Istat, Indagine trimestrale sulle forze di lavoro – Media annuali

Ad essere impiegate a tempo parziale sono maggiormente le donne rispetto agli uomini, ma ciò può considerarsi un fatto naturale visto che la figura contrattuale è nata inizialmente per venire incontro

all'esigenza di chi non poteva, o voleva, essere impiegato a tempo pieno nel lavoro per dedicarsi anche ad altro, come potrebbe essere, ad esempio, per le donne, la cura della famiglia. Inoltre anche negli altri paesi europei si riscontra questa differenza fra i due sessi, e, in alcuni paesi, tale differenza è anche più accentuata rispetto a quella registrata in Sardegna e in Italia.

Entrando nel dettaglio, in Sardegna sono occupate 31mila donne a tempo parziale, in crescita di mille unità rispetto all'anno precedente e 18mila uomini, in crescita di 3mila unità rispetto al 2002. La percentuale delle donne a tempo parziale sul totale delle donne occupate è pari al 16,5% mentre quella degli uomini è pari al 4,9%.

Rispetto alle aree geografiche del mezzogiorno e dell'Italia la Sardegna col 9% presenta una più alta percentuale di rapporti di lavoro a tempo parziale rispetto al mezzogiorno (6,7%), mentre si mantiene sugli stessi livelli di quelli calcolati sull'intero territorio nazionale (8,5%).

I contratti di lavoro a tempo parziale insieme a quelli a tempo determinato sono indicatori di flessibilità del mercato del lavoro, tanto più elevata è la percentuale di queste figure atipiche quanto più il mercato del lavoro può considerarsi flessibile. Nell'ultimo decennio questa flessibilità è andata aumentando sia rispetto ai rapporti di lavoro a tempo determinato sia rispetto al tempo parziale. Proprio questa tipologia contrattuale è cresciuta dalle 28mila unità del 1993 alle 49mila unità del 2003. In termini relativi sul totale degli occupati a tempo pieno è passata dal 5,7% a quasi il 9%.

Se si sommano gli effetti della crescita occupazionale dovuta da un lato ai rapporti di lavoro a tempo determinato (27mila unità) e, dall'altro, ai rapporti di lavoro a tempo parziale (21mila unità) è possibile affermare che la crescita occupazionale registrata in Sardegna nell'ultimo decennio è dovuta esclusivamente all'aumentata flessibilità del mercato del lavoro che ha portato ad un aumento del numero di occupati ma ad un peggioramento sotto il profilo della precarietà dell'occupazione. Gli occupati dipendenti a tempo indeterminato sono infatti diminuiti dal 1993 al 2003 del 3,8%, essendo passati dalle 283mila unità alle 272mila unità.

### ***Analisi dei dati provinciali al 2003***

#### ***La provincia di Cagliari***

Nel 2003 nella provincia di Cagliari sono state stimate dall'Istat 245mila unità lavorative in diminuzione rispetto all'anno precedente di circa 2mila unità. Le persone alla ricerca attiva di un lavoro erano 58mila unità, in diminuzione di 11mila unità (-16%) rispetto al 2002. In sostanza nella provincia di Cagliari nel 2003 è avvenuto ciò che si è registrato anche a livello regionale e cioè, si è assistito ad una uscita dal mercato del lavoro di lavoratori che hanno raggiunto l'età pensionabile e ad un passaggio di giovani dalla condizione di disoccupato a quella di occupato. La provincia di Cagliari è anche quella che in termini di occupati conta di più delle altre province sarde in quanto vi risiede quasi la metà di tutti gli occupati regionali, per l'esattezza il 45%. Tuttavia, bisogna rilevare che il ricambio generazionale non è stato pari alle persone uscite dal mercato del lavoro. Ciò spiega il calo degli occupati. E' da ritenere che il calo delle persone in cerca di occupazione

non sia da attribuire ad una fuga verso altre regioni o l'estero della forza lavoro, in quanto non si registra un calo della popolazione residente.

Tabella n.6: Provincia di Cagliari, totale delle forze di lavoro. Valori in migliaia di unità.

| Periodo | Forze di lavoro |                            |                        | Non Forze di lavoro            |                                    |                            | Totale popolazione 15 anni e oltre |
|---------|-----------------|----------------------------|------------------------|--------------------------------|------------------------------------|----------------------------|------------------------------------|
|         | Occupati        | Persone in cerca di lavoro | Totale forze di lavoro | In età lavorativa (15-64 anni) | In età non lavorativa (65 e oltre) | Totale non forze di lavoro |                                    |
| 2002    | 247             | 69                         | 316                    | 231                            | 106                                | 337                        | 653                                |
| 2003    | 245             | 58                         | 303                    | 243                            | 105                                | 348                        | 652                                |

Fonte: ns. elaborazione su dati Istat, Indagine trimestrale sulle forze di lavoro – Medie annuali

Pertanto, gli indicatori del mercato del lavoro registrano variazioni contrastanti. Migliora il tasso di disoccupazione, passato al 19,1% dal 21,9% e peggiora il tasso di occupazione. Quello calcolato sulla popolazione di 15-64 anni passa al 44,6% dal 44,8%.

Tabella n.7: Provincia di Cagliari, indicatori del mercato del lavoro. Valori in percentuale.

| Periodo | Tasso di attività | Tasso di occupazione | Tasso di occ. 15-64 | Tasso di disoccupazione |            |
|---------|-------------------|----------------------|---------------------|-------------------------|------------|
|         |                   |                      |                     | Totale                  | 15-24 anni |
| 2002    | 48,5              | 37,8                 | 44,8                | 21,9                    | 57,3       |
| 2003    | 46,5              | 37,6                 | 44,6                | 19,1                    | 50,9       |

Fonte: ns. elaborazione su dati Istat, Indagine trimestrale sulle forze di lavoro – Medie annuali

Tuttavia è il tasso di attività a sintetizzare meglio l'effetto che si è registrato nel mercato del lavoro della provincia, essendo calcolato facendo il rapporto fra le forze di lavoro e la popolazione di 15 anni ed oltre. Questo indicatore fa registrare una diminuzione di circa 2 punti percentuali attestandosi al 46,5% dal 48,5%.

### La provincia di Sassari

Nel 2003 la provincia di Sassari a differenza della provincia di Cagliari ha registrato una crescita piuttosto sostenuta dell'occupazione. Il numero di occupati che l'Istat ha stimato nelle quattro rilevazioni del 2003 si è portato ad una media di 164mila unità, +4mila rispetto all'anno precedente. La crescita dell'occupazione si traduce in termini percentuali, calcolata cioè sul totale degli occupati del 2002, ad un +2,5%. Il tasso di occupazione calcolato sulla popolazione di 15-64 anni si porta al di sopra della metà della popolazione appartenente a quella fascia di età, quasi 6 punti percentuali al di sopra di quello della provincia di Cagliari e 2,6 punti superiore alla media regionale. La provincia di Sassari è anche quella che nell'isola registra il più alto tasso di occupazione.

Tabella n.8: Provincia di Sassari, totale delle forze di lavoro. Valori in migliaia di unità.

| Periodo | Forze di lavoro |                            |                        | Non Forze di lavoro            |                                    |                            | Totale popolazione 15 anni e oltre |
|---------|-----------------|----------------------------|------------------------|--------------------------------|------------------------------------|----------------------------|------------------------------------|
|         | Occupati        | Persone in cerca di lavoro | Totale forze di lavoro | In età lavorativa (15-64 anni) | In età non lavorativa (65 e oltre) | Totale non forze di lavoro |                                    |
| 2002    | 160             | 26                         | 186                    | 133                            | 65                                 | 198                        | 384                                |
| 2003    | 164             | 26                         | 190                    | 131                            | 67                                 | 199                        | 389                                |

Fonte: ns. elaborazione su dati Istat, Indagine trimestrale sulle forze di lavoro – Medie annuali

Le persone in cerca di occupazione si mantengono sostanzialmente stabili a 26mila unità, così come il tasso di disoccupazione, praticamente invariato al 14%, anche questo anno più basso della media regionale e delle altre province sarde.

Tabella n.9: Provincia di Sassari, indicatori del mercato del lavoro. Valori in percentuale.

| Periodo | Tasso di attività | Tasso di occupazione | Tasso di occ. 15-64 | Tasso di disoccupazione |            |
|---------|-------------------|----------------------|---------------------|-------------------------|------------|
|         |                   |                      |                     | Totale                  | 15-24 anni |
| 2002    | 48,6              | 41,7                 | 49,7                | 14,0                    | 33,8       |
| 2003    | 48,9              | 42,1                 | 50,4                | 13,9                    | 33,2       |

Fonte: ns. elaborazione su dati Istat, Indagine trimestrale sulle forze di lavoro – Medie annuali

### La provincia di Nuoro

Secondo le indagini effettuate dall'Istat nel 2003 nella provincia di Nuoro sono state impiegate 88mila unità lavorative, in crescita di 2mila unità rispetto all'anno precedente. Le persone in cerca di occupazione hanno registrato una variazione della stessa entità in termini assoluti ma di segno opposto. Più specificamente le persone in cerca di occupazione si sono portate alle 15mila unità dalle 17mila del 2002.

Tabella n.10: Provincia di Nuoro, totale delle forze di lavoro. Valori in migliaia di unità.

| Periodo | Forze di lavoro |                            |                        | Non Forze di lavoro            |                                    |                            | Totale popolazione 15 anni e oltre |
|---------|-----------------|----------------------------|------------------------|--------------------------------|------------------------------------|----------------------------|------------------------------------|
|         | Occupati        | Persone in cerca di lavoro | Totale forze di lavoro | In età lavorativa (15-64 anni) | In età non lavorativa (65 e oltre) | Totale non forze di lavoro |                                    |
| 2002    | 86              | 17                         | 103                    | 82                             | 46                                 | 127                        | 231                                |
| 2003    | 88              | 15                         | 103                    | 79                             | 46                                 | 125                        | 228                                |

Fonte: ns. elaborazione su dati Istat, Indagine trimestrale sulle forze di lavoro – Medie annuali

La provincia di Nuoro è l'unica provincia della regione che ha registrato un duplice dato positivo, vale a dire l'aumento dell'occupazione e la contemporanea diminuzione delle persone in cerca di lavoro. Pertanto, gli indicatori del mercato del lavoro risultano tutti migliorati:

- il tasso di disoccupazione generale scende al 14,9% dal 16,5%, quello giovanile al 36,1% dal 42,4%, entrambi migliori della media regionale.
- il tasso di attività sale al 45,3% dal 44,8%;
- il tasso di occupazione calcolato sulla popolazione di 15 anni ed oltre sale al 38,6% dal 37,4%, mentre quello calcolato sulla popolazione in età compresa fra 15 e 64 anni registra un aumento di quasi 2 punti percentuali, al 47,8% dal 45,9%.

Tabella n.11: Provincia di Nuoro, indicatori del mercato del lavoro. Valori in percentuale.

| Periodo | Tasso di attività | Tasso di occupazione | Tasso di occ. 15-64 | Tasso di disoccupazione |            |
|---------|-------------------|----------------------|---------------------|-------------------------|------------|
|         |                   |                      |                     | Totale                  | 15-24 anni |
| 2002    | 44,8              | 37,4                 | 45,9                | 16,5                    | 42,4       |
| 2003    | 45,3              | 38,6                 | 47,8                | 14,9                    | 36,1       |

Fonte: ns. elaborazione su dati Istat, Indagine trimestrale sulle forze di lavoro – Medie annuali

### La provincia di Oristano

Secondo l'Istat nel 2003 la provincia della Sardegna più piccola sotto il profilo occupazionale ha visto crescere il numero di occupati di circa 2mila unità, a quota 51mila dalle 49mila unità stimate nel 2002.



Tuttavia, anche le persone in cerca di occupazione hanno registrato una variazione positiva della stessa entità. Pertanto il miglioramento della situazione occupazione nella provincia di Oristano può dirsi solo parziale essendosi registrato solamente un miglioramento del numero di occupati e non anche quello delle persone in cerca di occupazione.

Tabella n.12: Provincia di Oristano, totale delle forze di lavoro. Valori in migliaia di unità.

| Periodo | Forze di lavoro |                            |                        | Non Forze di lavoro            |                                    |                            | Totale popolazione 15 anni e oltre |
|---------|-----------------|----------------------------|------------------------|--------------------------------|------------------------------------|----------------------------|------------------------------------|
|         | Occupati        | Persone in cerca di lavoro | Totale forze di lavoro | In età lavorativa (15-64 anni) | In età non lavorativa (65 e oltre) | Totale non forze di lavoro |                                    |
| 2002    | 49              | 10                         | 60                     | 44                             | 30                                 | 74                         | 134                                |
| 2003    | 51              | 12                         | 63                     | 43                             | 27                                 | 71                         | 133                                |

Fonte: ns. elaborazione su dati Istat, Indagine trimestrale sulle forze di lavoro – Medie annuali

Negli indicatori del mercato del lavoro questo effetto fa sì che l'unico miglioramento si registri nel tasso di attività che al numeratore comprende sia il numero di occupati che le persone in cerca di occupazione. Il tasso di occupazione calcolato sulla popolazione in età lavorativa (15-64 anni) registra un incremento nell'ordine di qualche frazione di punto percentuale (+0,3%). Il tasso di disoccupazione peggiora di oltre un punto percentuale portandosi al 18,4% dal 17,2%, ma sostanzialmente in linea con la media regionale.

Tabella n.13: Provincia di Oristano, indicatori del mercato del lavoro. Valori in percentuale.

| Periodo | Tasso di attività | Tasso di occupazione | Tasso di occ. 15-64 | Tasso di disoccupazione |            |
|---------|-------------------|----------------------|---------------------|-------------------------|------------|
|         |                   |                      |                     | Totale                  | 15-24 anni |
| 2002    | 44,7              | 37,0                 | 47,4                | 17,2                    | 47,5       |
| 2003    | 47,1              | 38,4                 | 47,7                | 18,4                    | 49,5       |

Fonte: ns. elaborazione su dati Istat, Indagine trimestrale sulle forze di lavoro – Medie annuali

## Definizioni Istat

**Forze di lavoro.** Comprendono le persone occupate e quelle in cerca di occupazione.

**Occupati.** Comprendono le persone di 15 anni e più che alla domanda sulla condizione professionale rispondono:

- di possedere un'occupazione, anche se nella settimana di riferimento non hanno svolto attività lavorativa (occupati dichiarati);
- di essere in una condizione diversa da occupato, ma di aver effettuato ore di lavoro nella settimana di riferimento (altre persone con attività lavorativa).

**Persone in cerca di occupazione.** Comprendono le persone di 15 anni e più che dichiarano:

- una condizione professionale diversa da occupato;
- di non aver effettuato ore di lavoro nella settimana di riferimento dell'indagine;
- di essere alla ricerca di un lavoro;
- di aver effettuato almeno un'azione di ricerca di lavoro nei trenta giorni che precedono la rilevazione;
- di essere immediatamente disponibili (entro due settimane) ad accettare un lavoro, qualora venga loro offerto.

**Non forze di lavoro.** Comprendono le persone che dichiarano di essere in condizione professionale diversa da occupato e di non aver svolto alcuna attività lavorativa, né aver cercato lavoro nella settimana di riferimento; oppure di averlo cercato, ma non con le modalità già definite per le persone in cerca di occupazione. Le non forze di lavoro comprendono inoltre gli inabili e i militari di leva o in servizio civile sostitutivo e la popolazione in età fino a 14 anni.

**Tasso di attività.** Si ottiene dal rapporto tra le persone appartenenti alle forze di lavoro e la popolazione di 15 anni e più.

**Tasso di attività giovanile.** Si ottiene dal rapporto tra le persone in età tra i 15 e i 24 anni appartenenti alle forze di lavoro e la corrispondente popolazione nella stessa classe di età.

**Tasso di occupazione.** si ottiene dal rapporto tra gli occupati e la popolazione di 15 anni e più.

**Tasso di occupazione giovanile.** Si ottiene dal rapporto tra gli occupati in età tra i 15 e i 24 anni e la corrispondente popolazione nella stessa classe di età.

**Tasso di disoccupazione.** Si ottiene dal rapporto tra le persone in cerca di occupazione e le forze di lavoro.

**Tasso di disoccupazione giovanile.** Si ottiene dal rapporto tra le persone in età tra i 15 e i 24 anni in cerca di occupazione e le forze di lavoro nella stessa classe di età.

**Tasso di disoccupazione di lunga durata.** Si ottiene dal rapporto tra le persone in cerca di occupazione da dodici mesi o più e le forze di lavoro.

## Altre definizioni

**Forze di lavoro (definizione allargata).** Comprende le Forze di lavoro secondo la definizione ISTAT e le Persone che cercano lavoro non attivamente.

**Tasso di disoccupazione (definizione allargata).** Si ottiene dal rapporto tra le persone in cerca di occupazione più le Persone che cercano lavoro non attivamente e le Forze di Lavoro (definizione allargata).

**Avvertenze: A causa degli arrotondamenti le somme potrebbero non coincidere con i totali.**

# **PARTE I**

## **DATI ISTAT**

**Rilevazione trimestrale delle forze di lavoro**

**Dati Regionali**

**SARDEGNA - Confronto principali indicatori sul mercato del lavoro. Valori in migliaia.**  
**MASCHI**

| Indicatori sul mercato del lavoro |                            | Variaz. anno precedente |              |              |        |
|-----------------------------------|----------------------------|-------------------------|--------------|--------------|--------|
|                                   |                            | 2003                    | 2002         | Var.         | Var. % |
| Popolazione presente              |                            | 803                     | 803          | 0            | 0,0%   |
| Forze di lavoro                   |                            | 414                     | 420          | -7           | -1,6%  |
| Occupati                          |                            | 360                     | 362          | -2           | -0,7%  |
|                                   | Dipendenti                 | 245                     | 247          | -1           | -0,5%  |
|                                   | Indipendenti               | 114                     | 115          | -1           | -1,0%  |
|                                   | Occup. Agricoltura         | 38                      | 40           | -1           | -3,5%  |
|                                   | Occup. Industria           | 115                     | 115          | 0            | 0,2%   |
|                                   | di cui trasf. indus.       | 45                      | 50           | -4           | -8,9%  |
|                                   | di cui Costruzioni         | 59                      | 55           | 3            | 5,9%   |
|                                   | Occup. Altre Attività      | 206                     | 208          | -1           | -0,7%  |
|                                   | di cui Commercio           | 56                      | 54           | 2            | 4,5%   |
| Persone in cerca di occupazione   |                            | 54                      | 58           | -4           | -7,2%  |
|                                   | Disoccupati                | 33                      | 36           | -3           | -9,5%  |
|                                   | In cerca di 1^ occupazione | 16                      | 17           | 0            | -2,3%  |
|                                   | Altre persone in cerca     | 5                       | 5            | 0            | -7,4%  |
| <b>Tasso di attività</b>          |                            | <b>60,5%</b>            | <b>61,5%</b> | <b>-1,0%</b> | -      |
| <b>Tasso di disoccupazione</b>    |                            | <b>13,0%</b>            | <b>13,8%</b> | <b>-0,8%</b> | -      |
| <b>Tasso di occupazione</b>       |                            | <b>52,6%</b>            | <b>53,0%</b> | <b>-0,4%</b> | -      |

**FEMMINE**

| Indicatori sul mercato del lavoro |                            | Variaz. anno precedente |              |              |        |
|-----------------------------------|----------------------------|-------------------------|--------------|--------------|--------|
|                                   |                            | 2003                    | 2002         | Var.         | Var. % |
| Popolazione presente              |                            | 830                     | 830          | 0            | 0,0%   |
| Forze di lavoro                   |                            | 246                     | 246          | 0            | 0,0%   |
| Occupati                          |                            | 188                     | 181          | 7            | 4,1%   |
|                                   | Dipendenti                 | 146                     | 140          | 5            | 3,6%   |
|                                   | Indipendenti               | 43                      | 41           | 2            | 5,9%   |
|                                   | Occup. Agricoltura         | 6                       | 8            | -2           | -22,2% |
|                                   | Occup. Industria           | 16                      | 13           | 4            | 27,8%  |
|                                   | di cui trasf. indus.       | 13                      | 9            | 4            | 43,5%  |
|                                   | di cui Costruzioni         | 2                       | 3            | -1           | -43,3% |
|                                   | Occup. Altre Attività      | 166                     | 161          | 6            | 3,5%   |
|                                   | di cui Commercio           | 38                      | 37           | 1            | 1,6%   |
| Persone in cerca di occupazione   |                            | 57                      | 65           | -7           | -11,5% |
|                                   | Disoccupati                | 20                      | 22           | -2           | -9,9%  |
|                                   | In cerca di 1^ occupazione | 19                      | 22           | -2           | -10,4% |
|                                   | Altre persone in cerca     | 19                      | 22           | -3           | -14,2% |
| <b>Tasso di attività</b>          |                            | <b>34,2%</b>            | <b>34,2%</b> | <b>0,0%</b>  | -      |
| <b>Tasso di disoccupazione</b>    |                            | <b>23,4%</b>            | <b>26,4%</b> | <b>-3,0%</b> | -      |
| <b>Tasso di occupazione</b>       |                            | <b>26,2%</b>            | <b>25,2%</b> | <b>1,0%</b>  | -      |

**MASCHI E FEMMINE**

| Indicatori sul mercato del lavoro |                            | Variaz. anno precedente |              |              |        |
|-----------------------------------|----------------------------|-------------------------|--------------|--------------|--------|
|                                   |                            | 2003                    | 2002         | Var.         | Var. % |
| Popolazione presente              |                            | 1.633                   | 1.633        | 0            | 0,0%   |
| Forze di lavoro                   |                            | 659                     | 666          | -7           | -1,0%  |
| Occupati                          |                            | 548                     | 543          | 5            | 0,9%   |
|                                   | Dipendenti                 | 391                     | 387          | 4            | 1,0%   |
|                                   | Indipendenti               | 157                     | 156          | 1            | 0,8%   |
|                                   | Occup. Agricoltura         | 44                      | 47           | -3           | -6,5%  |
|                                   | Occup. Industria           | 131                     | 128          | 4            | 3,0%   |
|                                   | di cui trasf. indus.       | 59                      | 59           | 0            | -0,6%  |
|                                   | di cui Costruzioni         | 60                      | 58           | 2            | 3,6%   |
|                                   | Occup. Altre Attività      | 373                     | 368          | 4            | 1,2%   |
|                                   | di cui Commercio           | 94                      | 91           | 3            | 3,4%   |
| Persone in cerca di occupazione   |                            | 111                     | 123          | -12          | -9,5%  |
|                                   | Disoccupati                | 52                      | 58           | -6           | -9,6%  |
|                                   | In cerca di 1^ occupazione | 36                      | 38           | -3           | -6,8%  |
|                                   | Altre persone in cerca     | 24                      | 27           | -3           | -12,9% |
| <b>Tasso di attività</b>          |                            | <b>47,0%</b>            | <b>47,5%</b> | <b>-0,5%</b> | -      |
| <b>Tasso di disoccupazione</b>    |                            | <b>16,9%</b>            | <b>18,5%</b> | <b>-1,6%</b> | -      |
| <b>Tasso di occupazione</b>       |                            | <b>39,1%</b>            | <b>38,8%</b> | <b>0,3%</b>  | -      |

Fonte: ns. elaborazione su dati Istat - Rilevazione trimestrale sulle forze di lavoro

**SARDEGNA - Forze di lavoro (F. di L.) per condizione e sesso. Valori in migliaia.**

**MASCHI**

| Periodo | Occupati | Persone in cerca di lavoro |   |                        |                 | Totale F. di L. (def. Eurostat) | Pers. che cercano lav. non attivam. | Totale F. di L. (def. allargata) |
|---------|----------|----------------------------|---|------------------------|-----------------|---------------------------------|-------------------------------------|----------------------------------|
|         |          | Disoccupati                | Persone in cerca di 1 <sup>^</sup> occup. | Altre persone in cerca | Totale in cerca |                                 |                                     |                                  |
| 1993    | 352      | 30                         | 21  | 5                      | 56              | 408                             | 14                                  | 421                              |
| 1994    | 351      | 35                         | 22  | 4                      | 62              | 412                             | 18                                  | 431                              |
| 1995    | 349      | 37                         | 20  | 5                      | 62              | 411                             | 16                                  | 428                              |
| 1996    | 347      | 35                         | 22  | 4                      | 61              | 408                             | 23                                  | 431                              |
| 1997    | 351      | 34                         | 22  | 5                      | 61              | 412                             | 21                                  | 433                              |
| 1998    | 351      | 35                         | 24  | 5                      | 64              | 415                             | 24                                  | 439                              |
| 1999    | 349      | 38                         | 23  | 5                      | 67              | 416                             | 20                                  | 435                              |
| 2000    | 355      | 34                         | 24  | 5                      | 63              | 419                             | 18                                  | 437                              |
| 2001    | 361      | 34                         | 20  | 6                      | 60              | 421                             | 18                                  | 439                              |
| 2002    | 362      | 36                         | 17  | 5                      | 58              | 420                             | 18                                  | 438                              |
| 2003    | 360      | 33                         | 16  | 5                      | 54              | 414                             | 23                                  | 437                              |

**FEMMINE**

| Periodo | Occupati | Persone in cerca di lavoro |   |                        |                 | Totale F. di L. (def. Eurostat) | Pers. che cercano lav. non attivam. | Totale F. di L. (def. allargata) |
|---------|----------|----------------------------|---|------------------------|-----------------|---------------------------------|-------------------------------------|----------------------------------|
|         |          | Disoccupati                | Persone in cerca di 1 <sup>^</sup> occup. | Altre persone in cerca | Totale in cerca |                                 |                                     |                                  |
| 1993    | 143      | 14                         | 22  | 18                     | 54              | 198                             | 22                                  | 219                              |
| 1994    | 143      | 15                         | 22  | 22                     | 59              | 202                             | 23                                  | 225                              |
| 1995    | 138      | 16                         | 23  | 23                     | 62              | 200                             | 26                                  | 226                              |
| 1996    | 141      | 17                         | 23  | 21                     | 61              | 202                             | 33                                  | 235                              |
| 1997    | 149      | 20                         | 25  | 20                     | 64              | 213                             | 30                                  | 243                              |
| 1998    | 158      | 19                         | 28  | 21                     | 68              | 226                             | 31                                  | 256                              |
| 1999    | 165      | 22                         | 26  | 22                     | 70              | 235                             | 26                                  | 261                              |
| 2000    | 160      | 22                         | 24  | 24                     | 70              | 231                             | 30                                  | 261                              |
| 2001    | 175      | 20                         | 25  | 19                     | 64              | 239                             | 28                                  | 266                              |
| 2002    | 181      | 22                         | 22  | 22                     | 65              | 246                             | 30                                  | 276                              |
| 2003    | 188      | 20                         | 19  | 19                     | 57              | 246                             | 38                                  | 284                              |

**MASCHI E FEMMINE**

| Periodo | Occupati | Persone in cerca di lavoro |   |                        |                 | Totale F. di L. (def. Eurostat) | Pers. che cercano lav. non attivam. | Totale F. di L. (def. allargata) |
|---------|----------|----------------------------|---|------------------------|-----------------|---------------------------------|-------------------------------------|----------------------------------|
|         |          | Disoccupati                | Persone in cerca di 1 <sup>^</sup> occup. | Altre persone in cerca | Totale in cerca |                                 |                                     |                                  |
| 1993    | 495      | 44                         | 43  | 23                     | 110             | 605                             | 36                                  | 641                              |
| 1994    | 494      | 51                         | 45  | 26                     | 121             | 615                             | 41                                  | 656                              |
| 1995    | 487      | 54                         | 43  | 28                     | 124             | 611                             | 42                                  | 653                              |
| 1996    | 488      | 52                         | 45  | 25                     | 122             | 610                             | 56                                  | 666                              |
| 1997    | 500      | 54                         | 46  | 25                     | 125             | 625                             | 51                                  | 676                              |
| 1998    | 509      | 54                         | 52  | 26                     | 132             | 641                             | 54                                  | 695                              |
| 1999    | 514      | 60                         | 49  | 27                     | 137             | 651                             | 46                                  | 696                              |
| 2000    | 515      | 56                         | 48  | 30                     | 134             | 649                             | 48                                  | 698                              |
| 2001    | 536      | 53                         | 45  | 25                     | 124             | 660                             | 46                                  | 706                              |
| 2002    | 543      | 58                         | 38  | 27                     | 123             | 666                             | 48                                  | 714                              |
| 2003    | 548      | 52                         | 36  | 24                     | 111             | 659                             | 62                                  | 721                              |

Fonte: ns. elaborazione su dati Istat - Rilevazione trimestrale sulle forze di lavoro

**SARDEGNA - Tassi di occupazione, di disoccupazione e di attività.**

**MASCHI**

| Periodo | Tasso di occupazione | Tasso di occ. 15-64 | Tasso di disoccupaz. |               | Tasso di attività | Tasso di att. 15-64 |
|---------|----------------------|---------------------|----------------------|---------------|-------------------|---------------------|
|         |                      |                     | Totale               | Giovani 15-24 |                   |                     |
| 1993    | 53,8%                | 62,8%               | 13,7%                | 41,8%         | 62,4%             | 72,7%               |
| 1994    | 53,1%                | 61,5%               | 15,0%                | 44,2%         | 62,4%             | 72,4%               |
| 1995    | 52,7%                | 61,3%               | 15,1%                | 41,8%         | 62,0%             | 72,1%               |
| 1996    | 51,9%                | 60,6%               | 14,9%                | 43,0%         | 60,9%             | 71,2%               |
| 1997    | 52,0%                | 60,9%               | 14,8%                | 44,2%         | 61,0%             | 71,5%               |
| 1998    | 51,8%                | 60,8%               | 15,4%                | 46,4%         | 61,2%             | 71,8%               |
| 1999    | 51,4%                | 60,6%               | 16,0%                | 47,7%         | 61,2%             | 72,1%               |
| 2000    | 52,2%                | 61,7%               | 15,2%                | 44,4%         | 61,5%             | 72,8%               |
| 2001    | 52,9%                | 62,9%               | 14,2%                | 38,6%         | 61,7%             | 73,3%               |
| 2002    | 53,0%                | 63,1%               | 13,8%                | 40,8%         | 61,5%             | 73,2%               |
| 2003    | 52,6%                | 62,6%               | 13,0%                | 36,8%         | 60,5%             | 72,0%               |

**FEMMINE**

| Periodo | Tasso di occupazione | Tasso di occ. 15-64 | Tasso di disoccupaz. |               | Tasso di attività | Tasso di att. 15-64 |
|---------|----------------------|---------------------|----------------------|---------------|-------------------|---------------------|
|         |                      |                     | Totale               | Giovani 15-24 |                   |                     |
| 1993    | 21,0%                | 25,5%               | 27,4%                | 53,6%         | 28,9%             | 35,1%               |
| 1994    | 20,7%                | 25,0%               | 29,3%                | 58,9%         | 29,3%             | 35,4%               |
| 1995    | 19,8%                | 24,1%               | 31,0%                | 63,3%         | 28,7%             | 34,9%               |
| 1996    | 20,1%                | 24,6%               | 30,3%                | 60,1%         | 28,8%             | 35,2%               |
| 1997    | 21,0%                | 25,8%               | 30,1%                | 64,6%         | 30,1%             | 36,9%               |
| 1998    | 22,2%                | 27,3%               | 30,2%                | 63,3%         | 31,7%             | 39,1%               |
| 1999    | 23,2%                | 28,7%               | 29,8%                | 65,2%         | 33,0%             | 40,8%               |
| 2000    | 22,4%                | 27,9%               | 30,6%                | 62,3%         | 32,2%             | 40,1%               |
| 2001    | 24,4%                | 30,5%               | 26,7%                | 59,0%         | 33,3%             | 41,7%               |
| 2002    | 25,2%                | 31,7%               | 26,4%                | 59,0%         | 34,2%             | 43,0%               |
| 2003    | 26,2%                | 33,0%               | 23,4%                | 53,3%         | 34,2%             | 43,0%               |

**MASCHI E FEMMINE**

| Periodo | Tasso di occupazione | Tasso di occ. 15-64 | Tasso di disoccupaz. |               | Tasso di attività | Tasso di att. 15-64 |
|---------|----------------------|---------------------|----------------------|---------------|-------------------|---------------------|
|         |                      |                     | Totale               | Giovani 15-24 |                   |                     |
| 1993    | 37,0%                | 44,1%               | 18,2%                | 46,7%         | 45,3%             | 53,9%               |
| 1994    | 36,5%                | 43,3%               | 19,7%                | 50,3%         | 45,5%             | 53,9%               |
| 1995    | 35,8%                | 42,6%               | 20,3%                | 50,4%         | 45,0%             | 53,5%               |
| 1996    | 35,6%                | 42,6%               | 20,0%                | 50,1%         | 44,5%             | 53,2%               |
| 1997    | 36,1%                | 43,3%               | 20,0%                | 52,7%         | 45,2%             | 54,2%               |
| 1998    | 36,6%                | 44,1%               | 20,6%                | 53,5%         | 46,1%             | 55,5%               |
| 1999    | 36,9%                | 44,6%               | 21,0%                | 55,3%         | 46,7%             | 56,5%               |
| 2000    | 36,9%                | 44,8%               | 20,6%                | 52,1%         | 46,5%             | 56,4%               |
| 2001    | 38,3%                | 46,7%               | 18,7%                | 47,1%         | 47,1%             | 57,5%               |
| 2002    | 38,8%                | 47,4%               | 18,5%                | 48,3%         | 47,5%             | 58,1%               |
| 2003    | 39,1%                | 47,8%               | 16,9%                | 43,6%         | 47,0%             | 57,5%               |

Fonte: ns. elaborazione su dati Istat - Rilevazione trimestrale sulle forze di lavoro

SARDEGNA

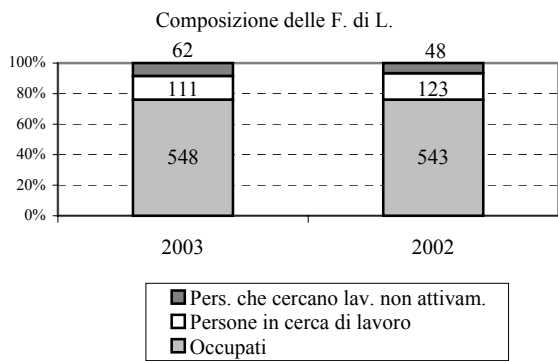

Occupati (1993=100).

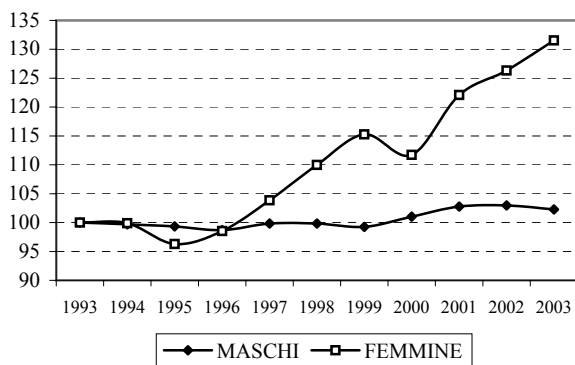

Tasso di disoccupazione per sesso

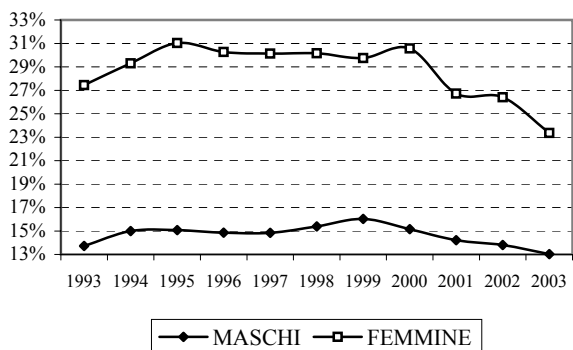

Tasso di occupazione

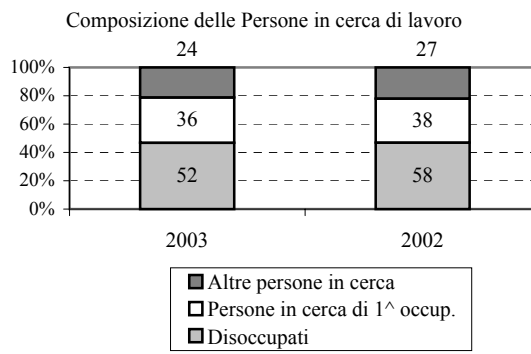
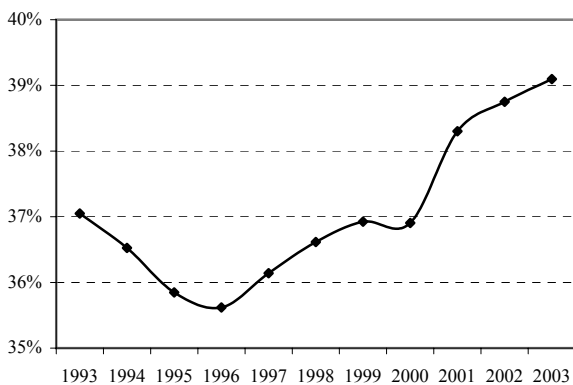

Persone in cerca di occupazione (1993=100).

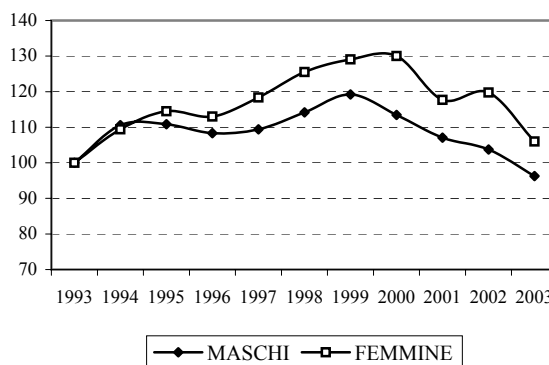

Tasso di disoccupazione totale

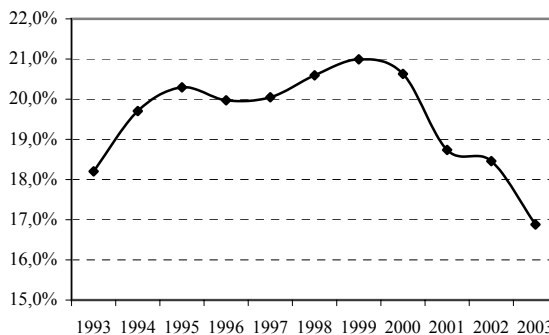

Tasso di attività

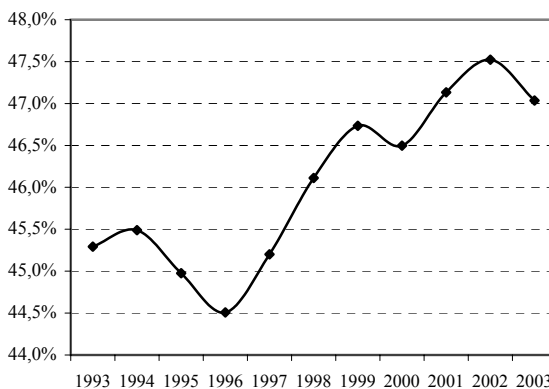

**SARDEGNA - Popolazione e Forze di lavoro per sesso e titolo di studio. Valori in migliaia.****MASCHI**

| Periodo | Popolazione    |          |                         |               |                               |        | Forze di lavoro |          |                         |               |                               |        |
|---------|----------------|----------|-------------------------|---------------|-------------------------------|--------|-----------------|----------|-------------------------|---------------|-------------------------------|--------|
|         | Laurea e dott. | Maturità | Qualifica senza diploma | Licenza media | Licenza elemen./nessun titolo | Totale | Laurea e dott.  | Maturità | Qualifica senza diploma | Licenza media | Licenza elemen./nessun titolo | Totale |
| 1993    | 27             | 102      | 10                      | 285           | 385                           | 809    | 23              | 70       | 9                       | 193           | 113                           | 408    |
| 1994    | 27             | 110      | 13                      | 285           | 376                           | 811    | 23              | 75       | 11                      | 193           | 111                           | 412    |
| 1995    | 27             | 116      | 11                      | 293           | 363                           | 810    | 23              | 79       | 9                       | 199           | 101                           | 411    |
| 1996    | 29             | 118      | 11                      | 293           | 359                           | 811    | 25              | 81       | 9                       | 196           | 97                            | 408    |
| 1997    | 33             | 127      | 14                      | 296           | 342                           | 812    | 27              | 84       | 11                      | 198           | 92                            | 412    |
| 1998    | 34             | 131      | 19                      | 298           | 328                           | 810    | 27              | 86       | 15                      | 202           | 84                            | 415    |
| 1999    | 35             | 136      | 20                      | 292           | 323                           | 807    | 28              | 92       | 16                      | 195           | 85                            | 416    |
| 2000    | 34             | 140      | 23                      | 290           | 318                           | 805    | 28              | 97       | 18                      | 194           | 82                            | 419    |
| 2001    | 36             | 144      | 25                      | 292           | 307                           | 804    | 30              | 104      | 19                      | 195           | 73                            | 421    |
| 2002    | 36             | 149      | 21                      | 296           | 300                           | 803    | 28              | 106      | 17                      | 199           | 70                            | 420    |
| 2003    | 41             | 169      | 23                      | 290           | 280                           | 803    | 32              | 118      | 17                      | 190           | 57                            | 414    |

**FEMMINE**

| Periodo | Popolazione    |          |                         |               |                        |        | Forze di lavoro |          |                         |               |                        |        |
|---------|----------------|----------|-------------------------|---------------|------------------------|--------|-----------------|----------|-------------------------|---------------|------------------------|--------|
|         | Laurea e dott. | Maturità | Qualifica senza diploma | Licenza media | Licenza elemen./nessun | Totale | Laurea e dott.  | Maturità | Qualifica senza diploma | Licenza media | Licenza elemen./nessun | Totale |
| 1993    | 25             | 117      | 11                      | 247           | 429                    | 830    | 20              | 61       | 7                       | 80            | 29                     | 198    |
| 1994    | 26             | 122      | 13                      | 253           | 418                    | 833    | 20              | 64       | 8                       | 80            | 30                     | 202    |
| 1995    | 26             | 132      | 14                      | 261           | 402                    | 835    | 20              | 67       | 8                       | 77            | 29                     | 200    |
| 1996    | 29             | 137      | 13                      | 265           | 392                    | 836    | 23              | 69       | 7                       | 78            | 26                     | 202    |
| 1997    | 32             | 147      | 13                      | 264           | 380                    | 836    | 26              | 71       | 8                       | 84            | 25                     | 213    |
| 1998    | 36             | 155      | 16                      | 263           | 365                    | 835    | 28              | 77       | 9                       | 85            | 26                     | 226    |
| 1999    | 38             | 159      | 20                      | 257           | 358                    | 833    | 30              | 83       | 11                      | 88            | 23                     | 235    |
| 2000    | 42             | 161      | 19                      | 246           | 364                    | 832    | 32              | 85       | 10                      | 82            | 22                     | 231    |
| 2001    | 48             | 165      | 19                      | 251           | 348                    | 831    | 36              | 91       | 10                      | 83            | 18                     | 239    |
| 2002    | 49             | 173      | 19                      | 253           | 337                    | 830    | 39              | 93       | 11                      | 85            | 19                     | 246    |
| 2003    | 54             | 190      | 18                      | 242           | 326                    | 830    | 42              | 102      | 9                       | 74            | 18                     | 246    |

**MASCHI E FEMMINE**

| Periodo | Popolazione    |          |                         |               |                        |        | Forze di lavoro |          |                         |               |                        |        |
|---------|----------------|----------|-------------------------|---------------|------------------------|--------|-----------------|----------|-------------------------|---------------|------------------------|--------|
|         | Laurea e dott. | Maturità | Qualifica senza diploma | Licenza media | Licenza elemen./nessun | Totale | Laurea e dott.  | Maturità | Qualifica senza diploma | Licenza media | Licenza elemen./nessun | Totale |
| 1993    | 52             | 219      | 22                      | 532           | 814                    | 1.639  | 43              | 131      | 15                      | 273           | 143                    | 605    |
| 1994    | 53             | 232      | 26                      | 538           | 795                    | 1.644  | 43              | 139      | 19                      | 273           | 140                    | 615    |
| 1995    | 53             | 248      | 26                      | 553           | 765                    | 1.645  | 43              | 146      | 17                      | 276           | 129                    | 611    |
| 1996    | 57             | 255      | 25                      | 558           | 751                    | 1.646  | 47              | 149      | 17                      | 274           | 124                    | 610    |
| 1997    | 65             | 274      | 27                      | 560           | 722                    | 1.647  | 53              | 155      | 18                      | 281           | 117                    | 625    |
| 1998    | 70             | 286      | 34                      | 561           | 693                    | 1.644  | 55              | 163      | 24                      | 288           | 110                    | 641    |
| 1999    | 74             | 296      | 41                      | 549           | 681                    | 1.640  | 58              | 175      | 27                      | 283           | 108                    | 651    |
| 2000    | 76             | 301      | 42                      | 536           | 682                    | 1.637  | 61              | 182      | 28                      | 275           | 104                    | 649    |
| 2001    | 84             | 308      | 44                      | 543           | 656                    | 1.635  | 67              | 194      | 29                      | 278           | 92                     | 660    |
| 2002    | 84             | 322      | 40                      | 549           | 638                    | 1.633  | 67              | 198      | 28                      | 284           | 89                     | 666    |
| 2003    | 94             | 359      | 41                      | 532           | 607                    | 1.633  | 74              | 221      | 26                      | 264           | 75                     | 659    |

Fonte: ns. elaborazione su dati Istat - Rilevazione trimestrale sulle forze di lavoro



**SARDEGNA - Forze di lavoro (F. di L.) per sesso. Composizione percentuale.**

**MASCHI**

| Periodo | Popolazione    |          |                         |               |                        |        | Forze di lavoro |          |                         |               |                        |        |
|---------|----------------|----------|-------------------------|---------------|------------------------|--------|-----------------|----------|-------------------------|---------------|------------------------|--------|
|         | Laurea e dott. | Maturità | Qualifica senza diploma | Licenza media | Licenza elemen./nessun | Totale | Laurea e dott.  | Maturità | Qualifica senza diploma | Licenza media | Licenza elemen./nessun | Totale |
| 1993    | 3,3            | 12,6     | 1,3                     | 35,2          | 47,6                   | 100    | 5,6             | 17,1     | 2,1                     | 47,4          | 27,8                   | 100    |
| 1994    | 3,3            | 13,5     | 1,6                     | 35,2          | 46,4                   | 100    | 5,5             | 18,2     | 2,6                     | 46,8          | 26,8                   | 100    |
| 1995    | 3,3            | 14,3     | 1,4                     | 36,1          | 44,8                   | 100    | 5,5             | 19,2     | 2,3                     | 48,5          | 24,5                   | 100    |
| 1996    | 3,5            | 14,6     | 1,4                     | 36,2          | 44,3                   | 100    | 6,0             | 19,7     | 2,3                     | 48,0          | 23,9                   | 100    |
| 1997    | 4,1            | 15,6     | 1,7                     | 36,5          | 42,1                   | 100    | 6,7             | 20,4     | 2,6                     | 48,0          | 22,4                   | 100    |
| 1998    | 4,2            | 16,1     | 2,3                     | 36,8          | 40,6                   | 100    | 6,6             | 20,7     | 3,6                     | 48,8          | 20,3                   | 100    |
| 1999    | 4,4            | 16,9     | 2,5                     | 36,2          | 40,0                   | 100    | 6,7             | 22,0     | 3,9                     | 46,9          | 20,5                   | 100    |
| 2000    | 4,3            | 17,4     | 2,8                     | 36,0          | 39,5                   | 100    | 6,8             | 23,2     | 4,3                     | 46,2          | 19,6                   | 100    |
| 2001    | 4,5            | 17,9     | 3,1                     | 36,3          | 38,2                   | 100    | 7,2             | 24,6     | 4,6                     | 46,2          | 17,4                   | 100    |
| 2002    | 4,4            | 18,6     | 2,6                     | 36,9          | 37,4                   | 100    | 6,7             | 25,2     | 4,1                     | 47,3          | 16,7                   | 100    |
| 2003    | 5,1            | 21,1     | 2,8                     | 36,1          | 34,9                   | 100    | 7,6             | 28,6     | 4,0                     | 45,8          | 13,8                   | 100    |

**FEMMINE**

| Periodo | Popolazione    |          |                         |               |                        |        | Forze di lavoro |          |                         |               |                        |        |
|---------|----------------|----------|-------------------------|---------------|------------------------|--------|-----------------|----------|-------------------------|---------------|------------------------|--------|
|         | Laurea e dott. | Maturità | Qualifica senza diploma | Licenza media | Licenza elemen./nessun | Totale | Laurea e dott.  | Maturità | Qualifica senza diploma | Licenza media | Licenza elemen./nessun | Totale |
| 1993    | 3,0            | 14,1     | 1,4                     | 29,8          | 51,7                   | 100    | 10,3            | 30,9     | 3,5                     | 40,5          | 14,8                   | 100    |
| 1994    | 3,1            | 14,7     | 1,6                     | 30,4          | 50,2                   | 100    | 10,0            | 31,6     | 4,2                     | 39,5          | 14,7                   | 100    |
| 1995    | 3,1            | 15,8     | 1,7                     | 31,2          | 48,2                   | 100    | 10,0            | 33,3     | 3,9                     | 38,5          | 14,3                   | 100    |
| 1996    | 3,4            | 16,4     | 1,6                     | 31,7          | 46,9                   | 100    | 11,1            | 33,9     | 3,6                     | 38,4          | 12,9                   | 100    |
| 1997    | 3,9            | 17,6     | 1,5                     | 31,6          | 45,4                   | 100    | 12,0            | 33,5     | 3,5                     | 39,2          | 11,7                   | 100    |
| 1998    | 4,3            | 18,6     | 1,9                     | 31,5          | 43,7                   | 100    | 12,4            | 34,2     | 4,0                     | 37,9          | 11,6                   | 100    |
| 1999    | 4,6            | 19,1     | 2,4                     | 30,8          | 43,0                   | 100    | 12,8            | 35,4     | 4,9                     | 37,4          | 9,6                    | 100    |
| 2000    | 5,1            | 19,4     | 2,2                     | 29,6          | 43,8                   | 100    | 14,0            | 36,8     | 4,2                     | 35,4          | 9,6                    | 100    |
| 2001    | 5,8            | 19,8     | 2,3                     | 30,2          | 41,9                   | 100    | 15,3            | 38,0     | 4,2                     | 34,8          | 7,7                    | 100    |
| 2002    | 5,9            | 20,8     | 2,3                     | 30,4          | 40,6                   | 100    | 15,7            | 37,7     | 4,3                     | 34,5          | 7,8                    | 100    |
| 2003    | 6,5            | 22,9     | 2,2                     | 29,1          | 39,3                   | 100    | 17,1            | 41,6     | 3,8                     | 30,2          | 7,3                    | 100    |

**MASCHI E FEMMINE**

| Periodo | Popolazione    |          |                         |               |                        |        | Forze di lavoro |          |                         |               |                        |        |
|---------|----------------|----------|-------------------------|---------------|------------------------|--------|-----------------|----------|-------------------------|---------------|------------------------|--------|
|         | Laurea e dott. | Maturità | Qualifica senza diploma | Licenza media | Licenza elemen./nessun | Totale | Laurea e dott.  | Maturità | Qualifica senza diploma | Licenza media | Licenza elemen./nessun | Totale |
| 1993    | 3,2            | 13,4     | 1,3                     | 32,5          | 49,7                   | 100    | 7,2             | 21,6     | 2,6                     | 45,1          | 23,6                   | 100    |
| 1994    | 3,2            | 14,1     | 1,6                     | 32,7          | 48,3                   | 100    | 7,0             | 22,6     | 3,2                     | 44,4          | 22,8                   | 100    |
| 1995    | 3,2            | 15,1     | 1,6                     | 33,6          | 46,5                   | 100    | 7,0             | 23,8     | 2,8                     | 45,2          | 21,2                   | 100    |
| 1996    | 3,5            | 15,5     | 1,5                     | 33,9          | 45,6                   | 100    | 7,7             | 24,4     | 2,7                     | 44,8          | 20,3                   | 100    |
| 1997    | 4,0            | 16,6     | 1,6                     | 34,0          | 43,8                   | 100    | 8,5             | 24,9     | 2,9                     | 45,0          | 18,8                   | 100    |
| 1998    | 4,3            | 17,4     | 2,1                     | 34,1          | 42,2                   | 100    | 8,6             | 25,5     | 3,8                     | 44,9          | 17,2                   | 100    |
| 1999    | 4,5            | 18,0     | 2,5                     | 33,5          | 41,5                   | 100    | 8,9             | 26,9     | 4,2                     | 43,4          | 16,5                   | 100    |
| 2000    | 4,7            | 18,4     | 2,5                     | 32,7          | 41,7                   | 100    | 9,3             | 28,0     | 4,2                     | 42,4          | 16,0                   | 100    |
| 2001    | 5,2            | 18,9     | 2,7                     | 33,2          | 40,1                   | 100    | 10,1            | 29,5     | 4,4                     | 42,1          | 13,9                   | 100    |
| 2002    | 5,2            | 19,7     | 2,4                     | 33,6          | 39,0                   | 100    | 10,0            | 29,8     | 4,2                     | 42,6          | 13,4                   | 100    |
| 2003    | 5,8            | 22,0     | 2,5                     | 32,6          | 37,1                   | 100    | 11,2            | 33,5     | 3,9                     | 40,0          | 11,4                   | 100    |

Fonte: ns. elaborazione su dati Istat - Rilevazione trimestrale sulle forze di lavoro

SARDEGNA

SARDEGNA - Totale popolazione per titolo di studio.  
Valori in percentuale. Anno 2003.

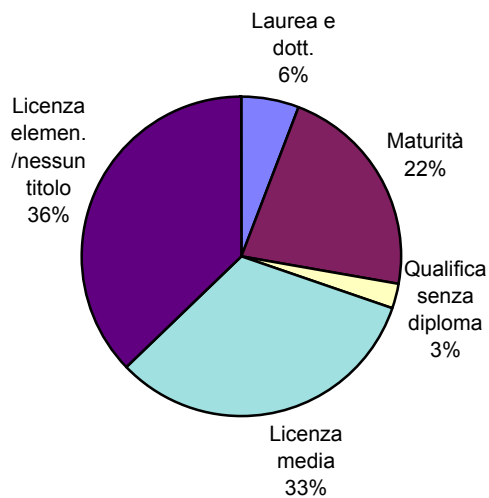

SARDEGNA - Forze di lavoro per titolo di studio.  
Valori in percentuale. Anno 2003

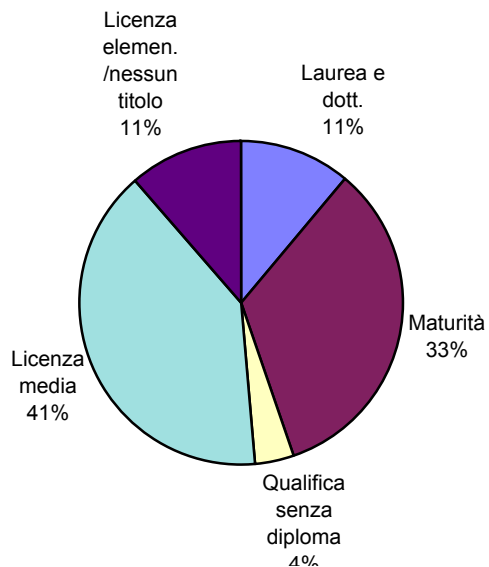

SARDEGNA - Forze di lavoro per titolo di studio maschi. Anno 2003.

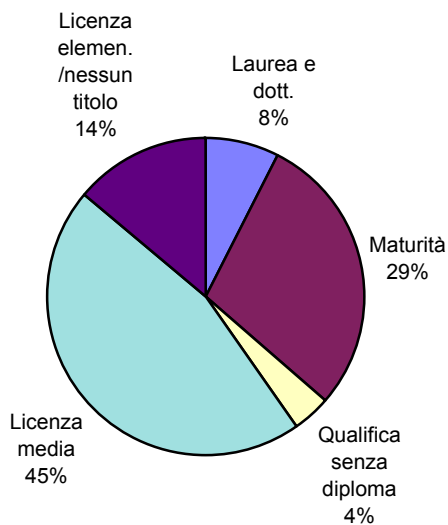

SARDEGNA - Forze di lavoro per titolo di studio, femmine. Anno 2003.

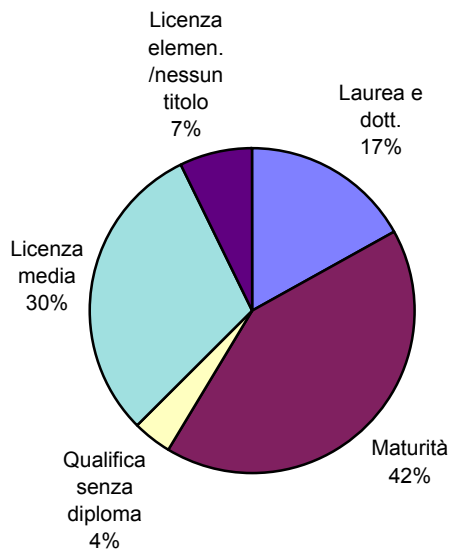

Andamento dei laureati in Sardegna per sesso. Valori assoluti in migliaia

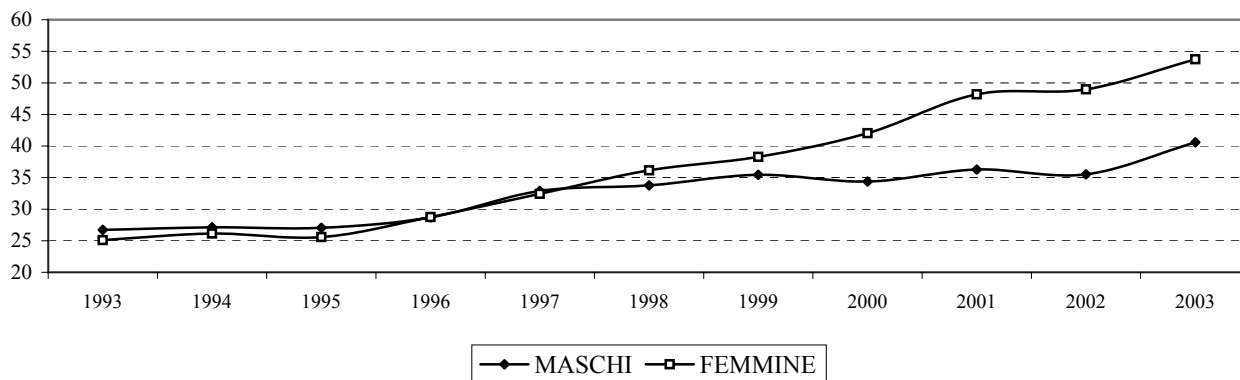

**SARDEGNA - Giovani in età 15-24 anni in cerca di occupazione per sesso. Valori in migliaia.**

**MASCHI**

| Periodo | Persone in cerca di occ. 15-24 anni |                          | Totale persone in cerca | Persone in cerca 15-24 anni/ Totale persone in cerca | Forze di lavoro 15-24 anni (b) | Tasso di disocc. Giovanile (a/b*100) |
|---------|-------------------------------------|--------------------------|-------------------------|--|--------------------------------|--------------------------------------|
|         | Totale (a)                          | Di cui: in cerca 1° occ. |                         |  |                                |                                      |
| 1993    | 24                                  | 15                       | 56                      | 43,7%  | 58                             | 41,8%                                |
| 1994    | 26                                  | 16                       | 62                      | 42,1%  | 59                             | 44,2%                                |
| 1995    | 23                                  | 13                       | 62                      | 37,7%  | 56                             | 41,8%                                |
| 1996    | 22                                  | 13                       | 61                      | 36,7%  | 52                             | 43,0%                                |
| 1997    | 22                                  | 13                       | 61                      | 36,0%  | 50                             | 44,2%                                |
| 1998    | 23                                  | 15                       | 64                      | 35,4%  | 49                             | 46,4%                                |
| 1999    | 22                                  | 14                       | 67                      | 33,1%  | 46                             | 47,7%                                |
| 2000    | 21                                  | 13                       | 63                      | 33,4%  | 48                             | 44,4%                                |
| 2001    | 18                                  | 12                       | 60                      | 29,6%  | 46                             | 38,6%                                |
| 2002    | 18                                  | 10                       | 58                      | 30,5%  | 43                             | 40,8%                                |
| 2003    | 15                                  | 8                        | 54                      | 27,8%  | 41                             | 36,8%                                |

**FEMMINE**

| Periodo | Persone in cerca di occ. 15-24 anni |                          | Totale persone in cerca | Persone in cerca 15-24 anni/ Totale persone in cerca | Forze di lavoro 15-24 anni (b) | Tasso di disocc. Giovanile (a/b*100) |
|---------|-------------------------------------|--------------------------|-------------------------|--|--------------------------------|--------------------------------------|
|         | Totale (a)                          | Di cui: in cerca 1° occ. |                         |  |                                |                                      |
| 1993    | 22                                  | 13                       | 54                      | 40,8%  | 41                             | 53,6%                                |
| 1994    | 25                                  | 14                       | 59                      | 41,5%  | 42                             | 58,9%                                |
| 1995    | 24                                  | 13                       | 62                      | 38,0%  | 37                             | 63,3%                                |
| 1996    | 22                                  | 13                       | 61                      | 36,0%  | 37                             | 60,1%                                |
| 1997    | 23                                  | 14                       | 64                      | 35,5%  | 35                             | 64,6%                                |
| 1998    | 23                                  | 15                       | 68                      | 33,4%  | 36                             | 63,3%                                |
| 1999    | 23                                  | 14                       | 70                      | 33,4%  | 36                             | 65,2%                                |
| 2000    | 22                                  | 12                       | 70                      | 31,6%  | 36                             | 62,3%                                |
| 2001    | 19                                  | 12                       | 64                      | 30,1%  | 33                             | 59,0%                                |
| 2002    | 18                                  | 10                       | 65                      | 27,3%  | 30                             | 59,0%                                |
| 2003    | 15                                  | 9                        | 57                      | 26,4%  | 28                             | 53,3%                                |

**MASCHI E FEMMINE**

| Periodo | Persone in cerca di occ. 15-24 anni |                          | Totale persone in cerca | Persone in cerca 15-24 anni/ Totale persone in cerca | Forze di lavoro 15-24 anni (b) | Tasso di disocc. Giovanile (a/b*100) |
|---------|-------------------------------------|--------------------------|-------------------------|--|--------------------------------|--------------------------------------|
|         | Totale (a)                          | Di cui: in cerca 1° occ. |                         |  |                                |                                      |
| 1993    | 47                                  | 28                       | 110                     | 42,3%  | 100                            | 46,7%                                |
| 1994    | 51                                  | 30                       | 121                     | 41,8%  | 101                            | 50,3%                                |
| 1995    | 47                                  | 26                       | 124                     | 37,9%  | 93                             | 50,4%                                |
| 1996    | 44                                  | 26                       | 122                     | 36,3%  | 88                             | 50,1%                                |
| 1997    | 45                                  | 28                       | 125                     | 35,7%  | 85                             | 52,7%                                |
| 1998    | 45                                  | 29                       | 132                     | 34,4%  | 85                             | 53,5%                                |
| 1999    | 45                                  | 28                       | 137                     | 33,2%  | 82                             | 55,3%                                |
| 2000    | 43                                  | 26                       | 134                     | 32,5%  | 83                             | 52,1%                                |
| 2001    | 37                                  | 24                       | 124                     | 29,9%  | 78                             | 47,1%                                |
| 2002    | 35                                  | 20                       | 123                     | 28,8%  | 73                             | 48,3%                                |
| 2003    | 30                                  | 17                       | 111                     | 27,1%  | 69                             | 43,6%                                |

Fonte: ns. elaborazione su dati Istat - Rilevazione trimestrale sulle forze di lavoro

**SARDEGNA - Giovani in età 15-29 anni in cerca di occupazione, per titolo di studio e sesso. Valori in migl****MASCHI**

| Periodo | Giovani di età 15-29 anni in cerca di occupazione |          |                         |               |                               |        |
|---------|---|----------|-------------------------|---------------|-------------------------------|--------|
|         | Laurea e dott.                                    | Maturità | Qualifica senza diploma | Licenza media | Licenza elemen./nessun titolo | Totale |
| 1993    | 0   | 7        | 1                       | 22            | 5                             | 35     |
| 1994    | 0   | 8        | 1                       | 24            | 4                             | 37     |
| 1995    | 0   | 9        | 1                       | 23            | 3                             | 36     |
| 1996    | 0   | 9        | 1                       | 21            | 5                             | 36     |
| 1997    | 1   | 10       | 1                       | 19            | 4                             | 35     |
| 1998    | 1   | 10       | 1                       | 20            | 3                             | 36     |
| 1999    | 1   | 9        | 2                       | 18            | 4                             | 34     |
| 2000    | 1   | 11       | 2                       | 19            | 3                             | 35     |
| 2001    | 1   | 11       | 1                       | 16            | 2                             | 31     |
| 2002    | 1   | 9        | 2                       | 17            | 2                             | 30     |
| 2003    | 1   | 10       | 1                       | 13            | 1                             | 27     |

**FEMMINE**

| Periodo | Giovani di età 15-29 anni in cerca di occupazione |          |                         |               |                        |        |
|---------|---|----------|-------------------------|---------------|------------------------|--------|
|         | Laurea e dott.                                    | Maturità | Qualifica senza diploma | Licenza media | Licenza elemen./nessun | Totale |
| 1993    | 1   | 12       | 2                       | 19            | 2                      | 37     |
| 1994    | 1   | 14       | 1                       | 19            | 3                      | 37     |
| 1995    | 1   | 14       | 1                       | 19            | 2                      | 37     |
| 1996    | 1   | 15       | 1                       | 18            | 2                      | 37     |
| 1997    | 1   | 16       | 1                       | 17            | 2                      | 37     |
| 1998    | 1   | 16       | 1                       | 17            | 2                      | 37     |
| 1999    | 2   | 16       | 1                       | 18            | 2                      | 39     |
| 2000    | 2   | 18       | 1                       | 17            | 2                      | 39     |
| 2001    | 2   | 15       | 1                       | 15            | 1                      | 33     |
| 2002    | 2   | 16       | 1                       | 12            | 1                      | 33     |
| 2003    | 2   | 13       | 1                       | 11            | 0                      | 28     |

**MASCHI E FEMMINE**

| Periodo | Giovani di età 15-29 anni in cerca di occupazione |          |                         |               |                        |        |
|---------|---|----------|-------------------------|---------------|------------------------|--------|
|         | Laurea e dott.                                    | Maturità | Qualifica senza diploma | Licenza media | Licenza elemen./nessun | Totale |
| 1993    | 2   | 19       | 3                       | 42            | 7                      | 72     |
| 1994    | 1   | 22       | 2                       | 43            | 7                      | 75     |
| 1995    | 1   | 23       | 2                       | 42            | 5                      | 73     |
| 1996    | 1   | 24       | 2                       | 39            | 6                      | 73     |
| 1997    | 2   | 25       | 3                       | 36            | 5                      | 72     |
| 1998    | 2   | 26       | 2                       | 37            | 5                      | 73     |
| 1999    | 3   | 25       | 3                       | 36            | 5                      | 72     |
| 2000    | 2   | 28       | 3                       | 36            | 5                      | 74     |
| 2001    | 3   | 26       | 2                       | 31            | 3                      | 64     |
| 2002    | 3   | 25       | 3                       | 29            | 3                      | 63     |
| 2003    | 3   | 23       | 2                       | 24            | 2                      | 54     |

Fonte: ns. elaborazione su dati Istat - Rilevazione trimestrale sulle forze di lavoro

SARDEGNA

SARDEGNA - Giovani 15-29 anni in cerca di occupazione per titolo di studio. Maschi. Valori in percentuale. Anno 2003.

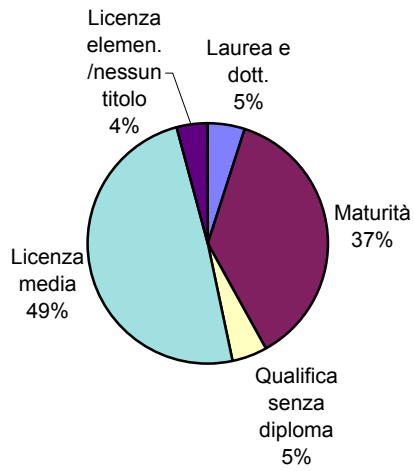

SARDEGNA - Giovani 15-29 anni in cerca di occupazione per titolo di studio. Femmine Valori in percentuale. Anno 2003.

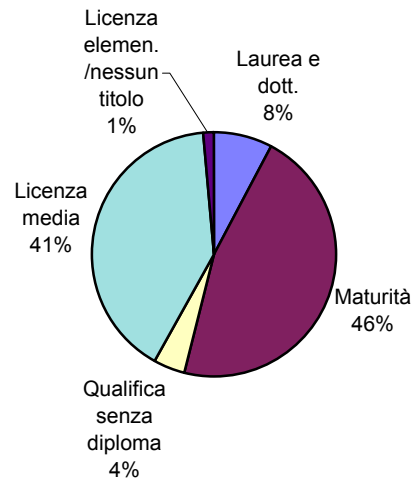

SARDEGNA - Giovani 15-29 anni in cerca di occupazione per titolo di studio. Anno 2003.

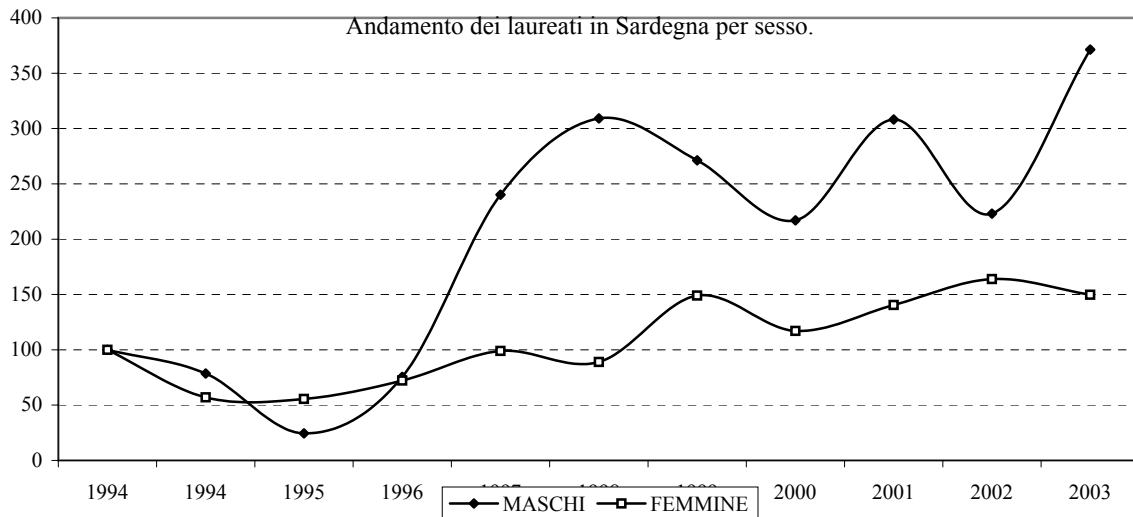
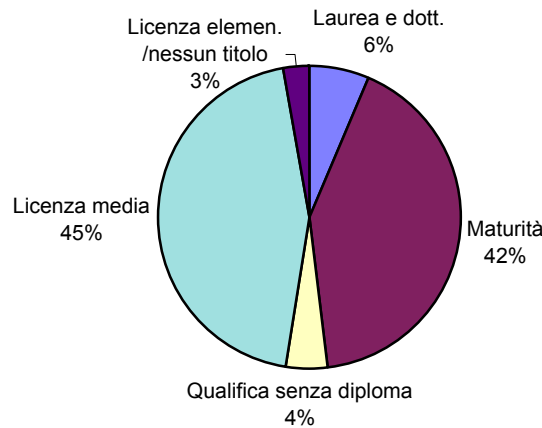

**SARDEGNA - Persone in cerca di occupazione per classe di età e sesso. Indicatori del lavoro della classe di età 35-44 anni. Valori in migliaia.**

**MASCHI**

| Periodo | Persone in cerca di occupazione per fascia di età |       |       | Totale persone in cerca 35-64 | Occupati 35-44 anni | Forze di lavoro 35-44 anni | Popolazione 35-44 anni | Tasso di disocc. 35-44 | Tasso di occupaz. 35-44 |
|---------|---|-------|-------|-------------------------------|---------------------|----------------------------|------------------------|------------------------|-------------------------|
|         | 35-44   | 45-54 | 55-64 |                               |                     |                            |                        |                        |                         |
| 1993    | 7,5   | 3,6   | 1,8   | 12,8                          | 102,0               | 109,5                      | 114,6                  | 6,8%                   | 89,0%                   |
| 1994    | 8,9   | 4,6   | 2,2   | 15,7                          | 102,1               | 111,0                      | 117,2                  | 8,0%                   | 87,1%                   |
| 1995    | 9,9   | 4,3   | 3,1   | 17,3                          | 102,4               | 112,3                      | 118,7                  | 8,8%                   | 86,3%                   |
| 1996    | 7,6   | 4,3   | 2,6   | 14,5                          | 104,3               | 112,0                      | 119,3                  | 6,8%                   | 87,5%                   |
| 1997    | 6,5   | 5,7   | 2,7   | 15,0                          | 107,1               | 113,7                      | 121,4                  | 5,7%                   | 88,2%                   |
| 1998    | 8,9   | 5,8   | 3,9   | 18,5                          | 107,1               | 116,1                      | 123,1                  | 7,7%                   | 87,0%                   |
| 1999    | 12,5  | 7,0   | 3,7   | 23,3                          | 105,1               | 117,6                      | 124,9                  | 10,6%                  | 84,2%                   |
| 2000    | 10,7  | 6,1   | 2,7   | 19,5                          | 108,1               | 118,8                      | 126,2                  | 9,0%                   | 85,7%                   |
| 2001    | 10,5  | 6,0   | 3,8   | 20,2                          | 109,9               | 120,4                      | 128,0                  | 8,7%                   | 85,9%                   |
| 2002    | 11,1  | 6,5   | 3,2   | 20,8                          | 107,3               | 118,4                      | 128,9                  | 9,3%                   | 83,3%                   |
| 2003    | 9,7   | 6,0   | 3,1   | 18,8                          | 108,3               | 118,0                      | 128,9                  | 8,2%                   | 84,0%                   |

**FEMMINE**

| Periodo | Persone in cerca di occupazione per fascia di età |       |       | Totale persone in cerca 35-64 | Occupati 35-44 anni | Forze di lavoro 35-44 anni | Popolazione 35-44 anni | Tasso di disocc. 35-44 | Tasso di occupaz. 35-44 |
|---------|---|-------|-------|-------------------------------|---------------------|----------------------------|------------------------|------------------------|-------------------------|
|         | 35-44   | 45-54 | 55-64 |                               |                     |                            |                        |                        |                         |
| 1993    | 7,7   | 2,5   | 0,3   | 10,4                          | 41,7                | 49,4                       | 110,4                  | 15,5%                  | 37,8%                   |
| 1994    | 8,7   | 3,4   | 0,4   | 12,5                          | 44,8                | 53,5                       | 114,9                  | 16,2%                  | 39,0%                   |
| 1995    | 9,5   | 3,5   | 0,9   | 13,8                          | 42,6                | 52,1                       | 117,2                  | 18,2%                  | 36,4%                   |
| 1996    | 9,6   | 2,8   | 0,8   | 13,2                          | 43,6                | 53,2                       | 118,4                  | 18,1%                  | 36,8%                   |
| 1997    | 12,7  | 3,1   | 0,6   | 16,4                          | 46,3                | 59,0                       | 120,1                  | 21,5%                  | 38,6%                   |
| 1998    | 13,5  | 4,3   | 0,6   | 18,4                          | 46,4                | 59,8                       | 121,9                  | 22,5%                  | 38,0%                   |
| 1999    | 13,4  | 5,3   | 1,1   | 19,8                          | 50,3                | 63,7                       | 124,2                  | 21,0%                  | 40,5%                   |
| 2000    | 13,3  | 4,3   | 1,0   | 18,6                          | 51,9                | 65,2                       | 126,1                  | 20,4%                  | 41,1%                   |
| 2001    | 13,7  | 4,1   | 1,0   | 18,8                          | 56,8                | 70,5                       | 128,0                  | 19,4%                  | 44,4%                   |
| 2002    | 12,5  | 5,2   | 1,6   | 19,3                          | 59,5                | 72,0                       | 128,8                  | 17,4%                  | 46,2%                   |
| 2003    | 12,5  | 4,5   | 1,3   | 18,2                          | 59,0                | 71,5                       | 128,8                  | 17,4%                  | 45,8%                   |

**MASCHI E FEMMINE**

| Periodo | Persone in cerca di occupazione per fascia di età |       |       | Totale persone in cerca 35-64 | Occupati 35-44 anni | Forze di lavoro 35-44 anni | Popolazione 35-44 anni | Tasso di disocc. 35-44 | Tasso di occupaz. 35-44 |
|---------|---|-------|-------|-------------------------------|---------------------|----------------------------|------------------------|------------------------|-------------------------|
|         | 35-44   | 45-54 | 55-64 |                               |                     |                            |                        |                        |                         |
| 1993    | 15,1  | 6,1   | 2,0   | 23,3                          | 143,7               | 158,8                      | 225,0                  | 9,5%                   | 63,9%                   |
| 1994    | 17,6  | 8,0   | 2,6   | 28,2                          | 146,9               | 164,5                      | 232,1                  | 10,7%                  | 63,3%                   |
| 1995    | 19,3  | 7,8   | 4,0   | 31,1                          | 145,0               | 164,3                      | 235,9                  | 11,8%                  | 61,5%                   |
| 1996    | 17,2  | 7,1   | 3,3   | 27,7                          | 147,9               | 165,1                      | 237,8                  | 10,4%                  | 62,2%                   |
| 1997    | 19,2  | 8,9   | 3,3   | 31,4                          | 153,4               | 172,6                      | 241,5                  | 11,1%                  | 63,5%                   |
| 1998    | 22,4  | 10,1  | 4,5   | 36,9                          | 153,5               | 175,9                      | 245,1                  | 12,7%                  | 62,6%                   |
| 1999    | 25,9  | 12,4  | 4,8   | 43,0                          | 155,5               | 181,4                      | 249,1                  | 14,3%                  | 62,4%                   |
| 2000    | 24,1  | 10,4  | 3,7   | 38,1                          | 160,0               | 184,0                      | 252,3                  | 13,1%                  | 63,4%                   |
| 2001    | 24,2  | 10,1  | 4,7   | 39,1                          | 166,7               | 190,9                      | 256,0                  | 12,7%                  | 65,1%                   |
| 2002    | 23,6  | 11,7  | 4,8   | 40,1                          | 166,8               | 190,4                      | 257,7                  | 12,4%                  | 64,7%                   |
| 2003    | 22,2  | 10,4  | 4,4   | 37,0                          | 167,3               | 189,4                      | 257,7                  | 11,7%                  | 64,9%                   |

Fonte: ns. elaborazione su dati Istat - Rilevazione trimestrale sulle forze di lavoro

**SARDEGNA - Persone in cerca di occupazione per durata della ricerca e sesso. Valori in migliaia**  
**MASCHI**

| Periodo | Durata breve | Durata media | Durata lunga | Totale persone in cerca di occ. | Disocc. lunga durata / totale pers. in cerca | Forze di lavoro | Tasso di disocc. di lunga durata |
|---------|--------------|--------------|--------------|---------------------------------|--|-----------------|----------------------------------|
| 1993    | 17           | 10           | 27           | 56                              | 48,9%  | 408             | 6,7%                             |
| 1994    | 19           | 10           | 31           | 62                              | 50,6%  | 412             | 7,6%                             |
| 1995    | 17           | 11           | 32           | 62                              | 51,1%  | 411             | 7,7%                             |
| 1996    | 15           | 10           | 35           | 61                              | 57,2%  | 408             | 8,5%                             |
| 1997    | 16           | 10           | 34           | 61                              | 54,9%  | 412             | 8,2%                             |
| 1998    | 15           | 9            | 38           | 64                              | 60,1%  | 415             | 9,3%                             |
| 1999    | 17           | 10           | 38           | 67                              | 57,6%  | 416             | 9,2%                             |
| 2000    | 13           | 9            | 40           | 63                              | 63,4%  | 419             | 9,6%                             |
| 2001    | 17           | 8            | 35           | 60                              | 57,7%  | 421             | 8,2%                             |
| 2002    | 16           | 10           | 31           | 58                              | 53,8%  | 420             | 7,4%                             |
| 2003    | 16           | 10           | 28           | 54                              | 51,1%  | 414             | 6,7%                             |

**FEMMINE**

| Periodo | Durata breve | Durata media | Durata lunga | Totale persone in cerca di occ. | Disocc. lunga durata / totale pers. in cerca | Forze di lavoro | Tasso di disocc. di lunga durata |
|---------|--------------|--------------|--------------|---------------------------------|--|-----------------|----------------------------------|
| 1993    | 12           | 9            | 31           | 54                              | 57,9%  | 198             | 15,9%                            |
| 1994    | 15           | 11           | 33           | 59                              | 56,3%  | 202             | 16,5%                            |
| 1995    | 13           | 10           | 38           | 62                              | 61,9%  | 200             | 19,2%                            |
| 1996    | 13           | 9            | 38           | 61                              | 62,4%  | 202             | 18,9%                            |
| 1997    | 12           | 11           | 41           | 64                              | 63,5%  | 213             | 19,1%                            |
| 1998    | 13           | 9            | 45           | 68                              | 66,2%  | 226             | 20,0%                            |
| 1999    | 13           | 9            | 46           | 70                              | 66,0%  | 235             | 19,6%                            |
| 2000    | 15           | 9            | 46           | 70                              | 65,4%  | 231             | 20,0%                            |
| 2001    | 12           | 9            | 42           | 64                              | 66,5%  | 239             | 17,8%                            |
| 2002    | 14           | 10           | 40           | 65                              | 61,6%  | 246             | 16,3%                            |
| 2003    | 13           | 9            | 35           | 57                              | 60,4%  | 246             | 14,1%                            |

**MASCHI E FEMMINE**

| Periodo | Durata breve | Durata media | Durata lunga | Totale persone in cerca di occ. | Disocc. lunga durata / totale pers. in cerca | Forze di lavoro | Tasso di disocc. di lunga durata |
|---------|--------------|--------------|--------------|---------------------------------|--|-----------------|----------------------------------|
| 1993    | 29           | 19           | 59           | 110                             | 53,3%  | 605             | 9,7%                             |
| 1994    | 33           | 21           | 65           | 121                             | 53,4%  | 615             | 10,5%                            |
| 1995    | 31           | 21           | 70           | 124                             | 56,5%  | 611             | 11,5%                            |
| 1996    | 28           | 19           | 73           | 122                             | 59,8%  | 610             | 11,9%                            |
| 1997    | 28           | 21           | 74           | 125                             | 59,3%  | 625             | 11,9%                            |
| 1998    | 28           | 18           | 83           | 132                             | 63,2%  | 641             | 13,0%                            |
| 1999    | 30           | 19           | 85           | 137                             | 61,9%  | 651             | 13,0%                            |
| 2000    | 28           | 18           | 86           | 134                             | 64,5%  | 649             | 13,3%                            |
| 2001    | 29           | 17           | 77           | 124                             | 62,3%  | 660             | 11,7%                            |
| 2002    | 30           | 21           | 71           | 123                             | 57,9%  | 666             | 10,7%                            |
| 2003    | 29           | 19           | 62           | 111                             | 55,9%  | 659             | 9,4%                             |

Fonte: ns. elaborazione su dati Istat - Rilevazione trimestrale sulle forze di lavoro

**SARDEGNA - Occupati adulti in età 55-64 anni per sesso e indicatori del lavoro della classe di età. Valori in migliaia.**

**MASCHI**

| Periodo | Occupati 55-65 anni | Tasso di occupazione 55-64 anni | Persone in cerca occ. 55-64 anni | Tasso di disoccupaz. 55-64 anni | Non forze di lavoro 55-64 anni | Totale popolazione 55-65 anni |
|---------|---------------------|---------------------------------|----------------------------------|---------------------------------|--------------------------------|-------------------------------|
| 1993    | 37                  | 46,6%                           | 2                                | 4,5%                            | 46                             | 80                            |
| 1994    | 38                  | 47,2%                           | 2                                | 5,4%                            | 44                             | 80                            |
| 1995    | 38                  | 46,6%                           | 3                                | 7,5%                            | 46                             | 81                            |
| 1996    | 36                  | 44,0%                           | 3                                | 6,6%                            | 48                             | 83                            |
| 1997    | 37                  | 43,7%                           | 3                                | 6,9%                            | 48                             | 84                            |
| 1998    | 38                  | 44,2%                           | 4                                | 9,3%                            | 48                             | 85                            |
| 1999    | 38                  | 44,6%                           | 4                                | 8,9%                            | 47                             | 86                            |
| 2000    | 37                  | 42,2%                           | 3                                | 6,8%                            | 51                             | 87                            |
| 2001    | 35                  | 39,9%                           | 4                                | 9,6%                            | 53                             | 88                            |
| 2002    | 38                  | 42,7%                           | 3                                | 7,8%                            | 50                             | 89                            |
| 2003    | 36                  | 40,7%                           | 3                                | 7,9%                            | 53                             | 89                            |

**FEMMINE**

| Periodo | Occupati 55-65 anni | Tasso di occupazione 55-64 anni | Persone in cerca occ. 55-64 anni | Tasso di disoccupaz. 55-64 anni | Non forze di lavoro 55-64 anni | Totale popolazione 55-65 anni |
|---------|---------------------|---------------------------------|----------------------------------|---------------------------------|--------------------------------|-------------------------------|
| 1993    | 8                   | 9,5%                            | 0                                | 3,2%                            | 109                            | 87                            |
| 1994    | 9                   | 9,7%                            | 0                                | 4,7%                            | 109                            | 88                            |
| 1995    | 8                   | 9,4%                            | 1                                | 9,6%                            | 108                            | 89                            |
| 1996    | 10                  | 10,9%                           | 1                                | 7,2%                            | 106                            | 90                            |
| 1997    | 10                  | 11,4%                           | 1                                | 5,5%                            | 104                            | 91                            |
| 1998    | 12                  | 13,2%                           | 1                                | 4,9%                            | 102                            | 92                            |
| 1999    | 13                  | 13,8%                           | 1                                | 7,6%                            | 103                            | 93                            |
| 2000    | 12                  | 13,2%                           | 1                                | 7,6%                            | 103                            | 93                            |
| 2001    | 13                  | 13,8%                           | 1                                | 7,1%                            | 105                            | 95                            |
| 2002    | 15                  | 15,4%                           | 2                                | 9,7%                            | 105                            | 96                            |
| 2003    | 14                  | 14,8%                           | 1                                | 8,2%                            | 103                            | 96                            |

**MASCHI E FEMMINE**

| Periodo | Occupati 55-65 anni | Tasso di occupazione 55-64 anni | Persone in cerca occ. 55-64 anni | Tasso di disoccupaz. 55-64 anni | Non forze di lavoro 55-64 anni | Totale popolazione 55-65 anni |
|---------|---------------------|---------------------------------|----------------------------------|---------------------------------|--------------------------------|-------------------------------|
| 1993    | 45                  | 27,3%                           | 2                                | 4,3%                            | 155                            | 166                           |
| 1994    | 46                  | 27,6%                           | 3                                | 5,3%                            | 153                            | 168                           |
| 1995    | 46                  | 27,2%                           | 4                                | 7,9%                            | 154                            | 170                           |
| 1996    | 46                  | 26,7%                           | 3                                | 6,7%                            | 153                            | 173                           |
| 1997    | 47                  | 26,9%                           | 3                                | 6,6%                            | 151                            | 175                           |
| 1998    | 50                  | 28,1%                           | 4                                | 8,3%                            | 150                            | 177                           |
| 1999    | 51                  | 28,6%                           | 5                                | 8,6%                            | 150                            | 178                           |
| 2000    | 49                  | 27,2%                           | 4                                | 7,0%                            | 154                            | 180                           |
| 2001    | 48                  | 26,4%                           | 5                                | 8,9%                            | 158                            | 183                           |
| 2002    | 53                  | 28,6%                           | 5                                | 8,4%                            | 155                            | 185                           |
| 2003    | 51                  | 27,3%                           | 4                                | 8,0%                            | 156                            | 185                           |

Fonte: ns. elaborazione su dati Istat - Rilevazione trimestrale sulle forze di lavoro



SARDEGNA

SARDEGNA - Occupati adulti in età 55-64 anni. Maschi 2003.

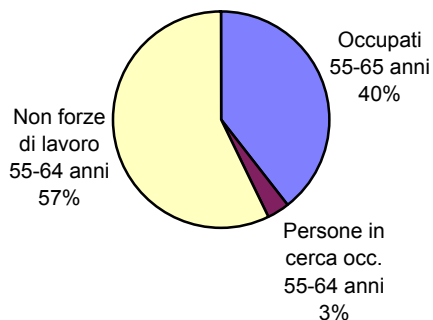

Andamento del tasso di occupazione 55-64 anni. Maschi

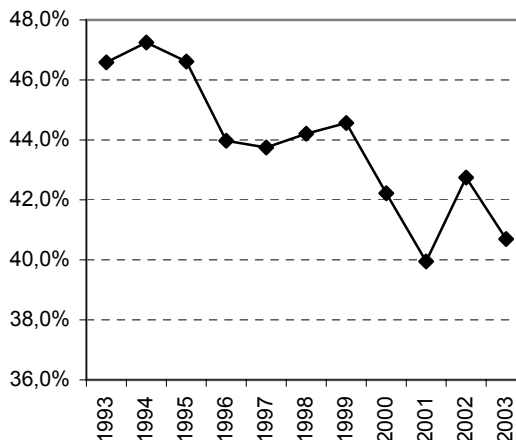

SARDEGNA - Occupati adulti in età 55-64 anni. Femmine 2003.

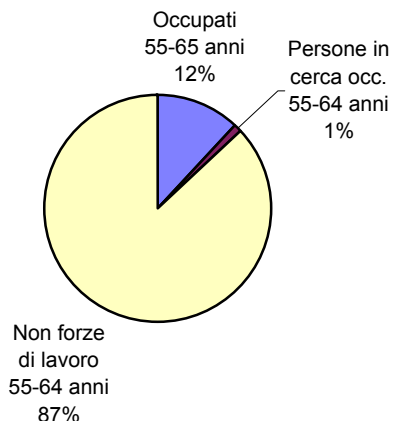

Andamento del tasso di occupazione 55-64 anni. Femmine

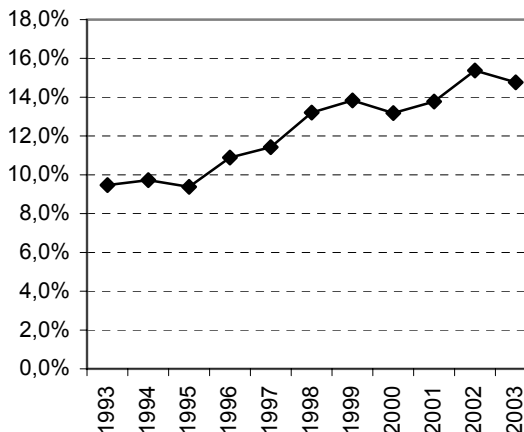

SARDEGNA - Occupati adulti in età 55-64 anni. Maschi e Femmine 2003.

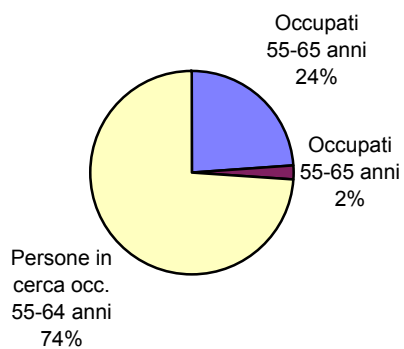

Andamento del tasso di occupazione 55-64 anni. Maschi e femmine

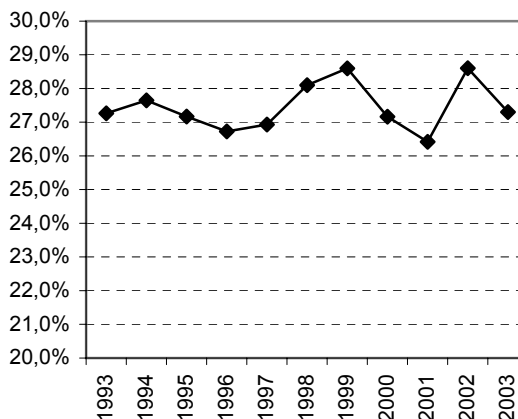

**SARDEGNA - Occupati per settore, posizione nella professione e sesso. Valori in migliaia.**

**MASCHI**

| Periodo | Agricoltura |        |        | Industria |        |        | Altre attività |        |        | Totale occupati |        |        |
|---------|-------------|--------|--------|-----------|--------|--------|----------------|--------|--------|-----------------|--------|--------|
|         | Dipend.     | Indip. | Totale | Dipend.   | Indip. | Totale | Dipend.        | Indip. | totale | Dipend.         | Indip. | Totale |
| 1993    | 16          | 33     | 49     | 97        | 27     | 125    | 125            | 53     | 178    | 238             | 114    | 352    |
| 1994    | 16          | 33     | 49     | 86        | 28     | 115    | 131            | 56     | 187    | 233             | 117    | 351    |
| 1995    | 15          | 32     | 46     | 89        | 29     | 118    | 126            | 59     | 185    | 230             | 119    | 349    |
| 1996    | 15          | 30     | 45     | 84        | 26     | 110    | 135            | 58     | 192    | 234             | 114    | 347    |
| 1997    | 16          | 34     | 50     | 81        | 26     | 107    | 137            | 57     | 194    | 234             | 117    | 351    |
| 1998    | 12          | 29     | 42     | 78        | 28     | 106    | 142            | 62     | 203    | 232             | 119    | 351    |
| 1999    | 11          | 28     | 39     | 79        | 25     | 104    | 149            | 57     | 206    | 239             | 110    | 349    |
| 2000    | 14          | 27     | 41     | 80        | 24     | 104    | 153            | 58     | 211    | 246             | 109    | 355    |
| 2001    | 13          | 26     | 39     | 83        | 27     | 111    | 155            | 57     | 212    | 251             | 111    | 361    |
| 2002    | 11          | 28     | 40     | 87        | 28     | 115    | 148            | 60     | 208    | 247             | 115    | 362    |
| 2003    | 11          | 27     | 38     | 87        | 28     | 115    | 148            | 59     | 206    | 245             | 114    | 360    |

**FEMMINE**

| Periodo | Agricoltura |        |        | Industria |        |        | Altre attività |        |        | Totale occupati |        |        |
|---------|-------------|--------|--------|-----------|--------|--------|----------------|--------|--------|-----------------|--------|--------|
|         | Dipend.     | Indip. | Totale | Dipend.   | Indip. | Totale | Dipend.        | Indip. | totale | Dipend.         | Indip. | Totale |
| 1993    | 7           | 4      | 11     | 6         | 4      | 10     | 97             | 26     | 123    | 110             | 33     | 143    |
| 1994    | 6           | 4      | 10     | 7         | 5      | 12     | 94             | 28     | 122    | 107             | 36     | 143    |
| 1995    | 3           | 6      | 10     | 7         | 4      | 11     | 92             | 26     | 117    | 103             | 35     | 138    |
| 1996    | 3           | 5      | 9      | 8         | 3      | 11     | 92             | 29     | 121    | 103             | 38     | 141    |
| 1997    | 3           | 6      | 9      | 8         | 3      | 11     | 101            | 29     | 129    | 112             | 37     | 149    |
| 1998    | 3           | 5      | 8      | 8         | 4      | 12     | 107            | 31     | 138    | 118             | 40     | 158    |
| 1999    | 2           | 4      | 6      | 8         | 3      | 12     | 119            | 29     | 148    | 130             | 36     | 165    |
| 2000    | 3           | 4      | 6      | 8         | 3      | 11     | 113            | 29     | 143    | 124             | 36     | 160    |
| 2001    | 2           | 5      | 7      | 9         | 4      | 13     | 126            | 29     | 155    | 137             | 38     | 175    |
| 2002    | 3           | 5      | 8      | 9         | 4      | 13     | 129            | 32     | 161    | 140             | 41     | 181    |
| 2003    | 2           | 3      | 6      | 12        | 4      | 16     | 131            | 35     | 166    | 146             | 43     | 188    |

**MASCHI E FEMMINE**

| Periodo | Agricoltura |        |        | Industria |        |        | Altre attività |        |        | Totale occupati |        |        |
|---------|-------------|--------|--------|-----------|--------|--------|----------------|--------|--------|-----------------|--------|--------|
|         | Dipend.     | Indip. | Totale | Dipend.   | Indip. | Totale | Dipend.        | Indip. | totale | Dipend.         | Indip. | Totale |
| 1993    | 22          | 37     | 60     | 103       | 31     | 134    | 222            | 79     | 301    | 348             | 147    | 495    |
| 1994    | 22          | 37     | 59     | 93        | 33     | 126    | 225            | 84     | 309    | 340             | 154    | 494    |
| 1995    | 18          | 38     | 56     | 96        | 33     | 129    | 218            | 84     | 303    | 333             | 155    | 487    |
| 1996    | 18          | 35     | 54     | 91        | 29     | 121    | 227            | 87     | 314    | 337             | 152    | 488    |
| 1997    | 19          | 40     | 59     | 89        | 29     | 118    | 237            | 86     | 323    | 345             | 154    | 500    |
| 1998    | 15          | 34     | 49     | 86        | 32     | 118    | 249            | 92     | 341    | 350             | 159    | 509    |
| 1999    | 13          | 31     | 45     | 87        | 29     | 115    | 268            | 86     | 354    | 368             | 146    | 514    |
| 2000    | 16          | 31     | 47     | 88        | 27     | 115    | 266            | 88     | 354    | 370             | 145    | 515    |
| 2001    | 15          | 31     | 46     | 92        | 31     | 124    | 281            | 87     | 367    | 388             | 148    | 536    |
| 2002    | 14          | 33     | 47     | 96        | 32     | 128    | 277            | 91     | 368    | 387             | 156    | 543    |
| 2003    | 14          | 31     | 44     | 99        | 32     | 131    | 279            | 94     | 373    | 391             | 157    | 548    |

Fonte: ns. elaborazione su dati Istat - Rilevazione trimestrale sulle forze di lavoro

SARDEGNA

Maschi: Composizione degli occupati per settore

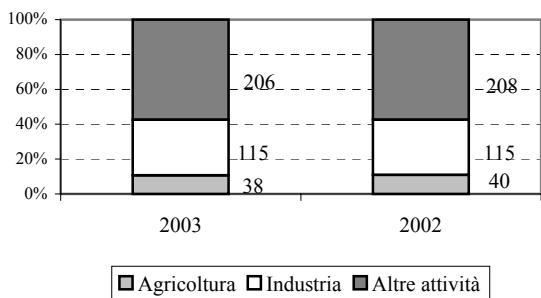

Femmine: Composizione delle occupate per settore

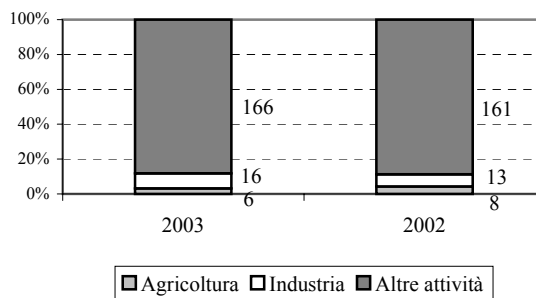

Maschi: Occupati per settore (1993=100)

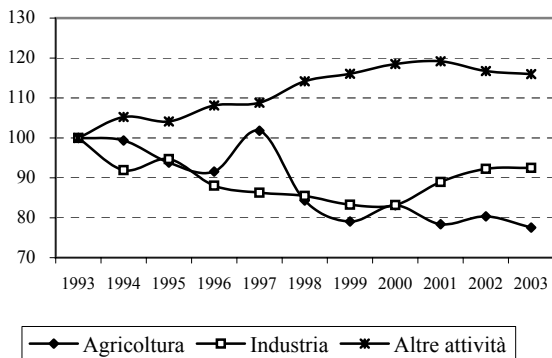

Femmine: occupate per settore (1993=100)

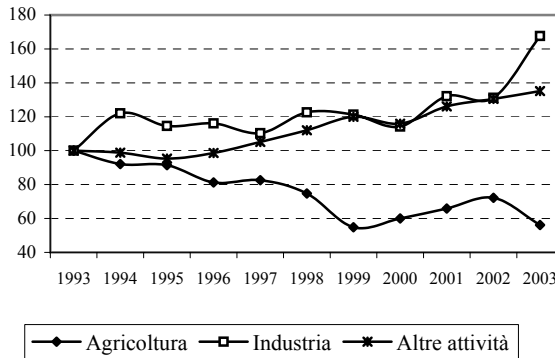

Occupati per settore in Sardegna (Gen. 93=100)

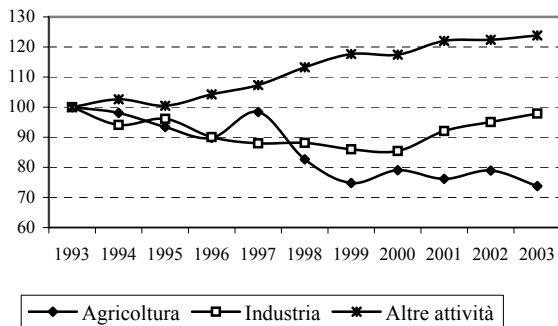

Occupati dipend. Indipend. (Gen. 93=100)

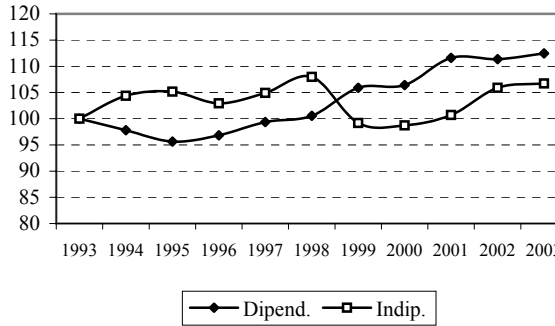

Occupati indipendenti per sesso (1993=100)

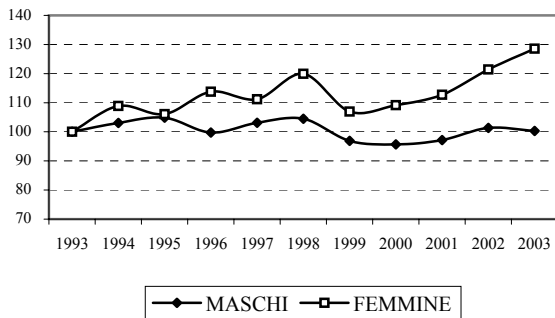

Occupati dipendenti per sesso (1993=100)

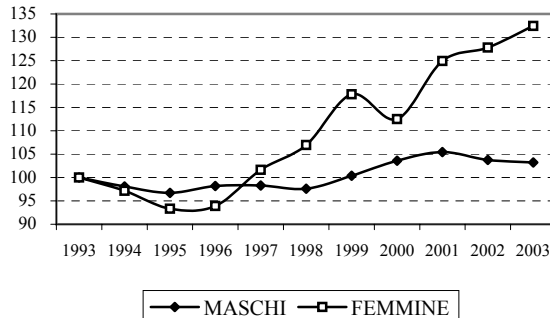

**SARDEGNA - Occupati per posizione nella professione, condizione dichiarata e sesso. Valori in migliaia.****MASCHI**

| Periodo | Imprenditori e liberi profes. | Lavoratori in proprio | Coadiuvanti | Dirigenti e impiegati | Operai e assimilati | Totale occupati |
|---------|-------------------------------|-----------------------|-------------|-----------------------|---------------------|-----------------|
| 1993    | 19                            | 86                    | 9           | 86                    | 151                 | 352             |
| 1994    | 18                            | 88                    | 11          | 87                    | 146                 | 351             |
| 1995    | 19                            | 89                    | 12          | 89                    | 141                 | 349             |
| 1996    | 19                            | 83                    | 12          | 89                    | 145                 | 347             |
| 1997    | 18                            | 89                    | 10          | 91                    | 143                 | 351             |
| 1998    | 18                            | 93                    | 9           | 92                    | 140                 | 351             |
| 1999    | 20                            | 81                    | 10          | 93                    | 146                 | 349             |
| 2000    | 22                            | 79                    | 9           | 98                    | 148                 | 355             |
| 2001    | 23                            | 75                    | 12          | 106                   | 144                 | 361             |
| 2002    | 26                            | 78                    | 12          | 102                   | 145                 | 362             |
| 2003    | 29                            | 74                    | 11          | 104                   | 141                 | 360             |

**FEMMINE**

| Periodo | Imprenditori e liberi profes. | Lavoratori in proprio | Coadiuvanti | Dirigenti e impiegati | Operai e assimilati | Totale occupati |
|---------|-------------------------------|-----------------------|-------------|-----------------------|---------------------|-----------------|
| 1993    | 4                             | 19                    | 10          | 67                    | 43                  | 143             |
| 1994    | 3                             | 22                    | 11          | 65                    | 42                  | 143             |
| 1995    | 3                             | 21                    | 12          | 65                    | 38                  | 138             |
| 1996    | 4                             | 24                    | 10          | 66                    | 37                  | 141             |
| 1997    | 4                             | 23                    | 9           | 72                    | 40                  | 149             |
| 1998    | 6                             | 25                    | 9           | 77                    | 41                  | 158             |
| 1999    | 5                             | 24                    | 7           | 86                    | 44                  | 165             |
| 2000    | 6                             | 24                    | 6           | 81                    | 43                  | 160             |
| 2001    | 8                             | 23                    | 6           | 90                    | 47                  | 175             |
| 2002    | 10                            | 22                    | 9           | 92                    | 48                  | 181             |
| 2003    | 11                            | 23                    | 8           | 97                    | 48                  | 188             |

**MASCHI E FEMMINE**

| Periodo | Imprenditori e liberi profes. | Lavoratori in proprio | Coadiuvanti | Dirigenti e impiegati | Operai e assimilati | Totale occupati |
|---------|-------------------------------|-----------------------|-------------|-----------------------|---------------------|-----------------|
| 1993    | 23                            | 105                   | 19          | 153                   | 195                 | 495             |
| 1994    | 21                            | 111                   | 22          | 152                   | 188                 | 494             |
| 1995    | 22                            | 109                   | 24          | 154                   | 179                 | 487             |
| 1996    | 23                            | 107                   | 22          | 155                   | 182                 | 488             |
| 1997    | 23                            | 112                   | 20          | 163                   | 182                 | 500             |
| 1998    | 24                            | 117                   | 18          | 169                   | 181                 | 509             |
| 1999    | 24                            | 105                   | 17          | 179                   | 190                 | 514             |
| 2000    | 28                            | 103                   | 15          | 179                   | 191                 | 515             |
| 2001    | 32                            | 98                    | 19          | 196                   | 192                 | 536             |
| 2002    | 35                            | 99                    | 21          | 194                   | 194                 | 543             |
| 2003    | 40                            | 98                    | 19          | 202                   | 189                 | 548             |

Fonte: ns. elaborazione su dati Istat - Rilevazione trimestrale sulle forze di lavoro

SARDEGNA

Struttura occupazionale per posizione nella professione. Maschi, anno 2003

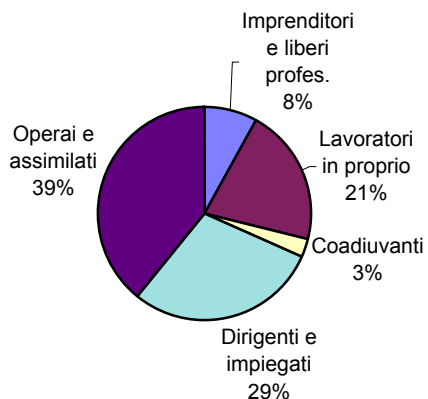

Andamento degli imprenditori e dei liberi professionisti. 1993=100

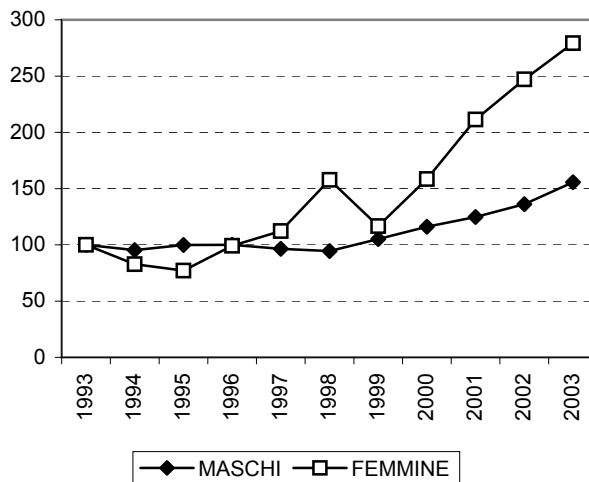

Struttura occupazionale per posizione nella professione. Femmine, anno 2003

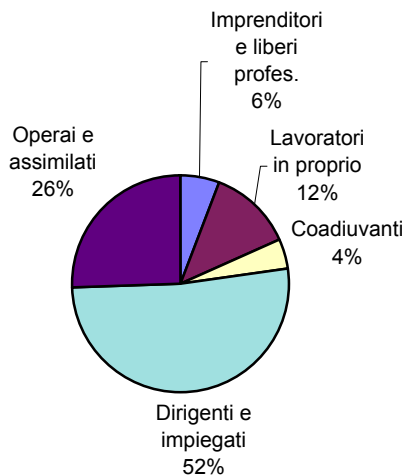

Andamento dei dirigenti e impiegati. 1993=100

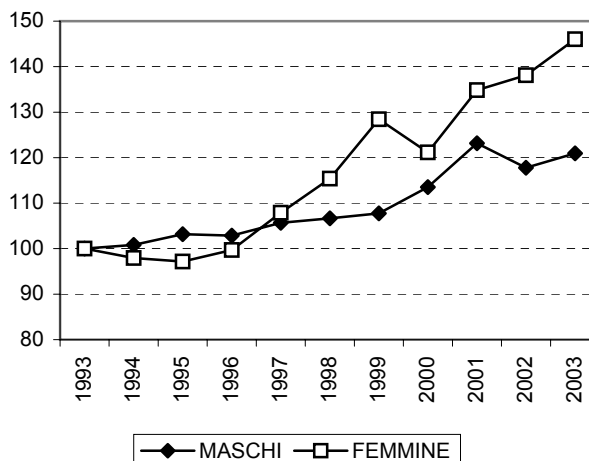

Struttura occupazionale per posizione nella professione. Maschi e femmine, anno 2003

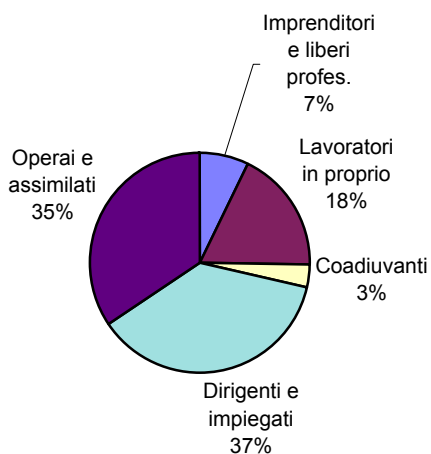

Andamento degli operai e assimilati. 1993=100

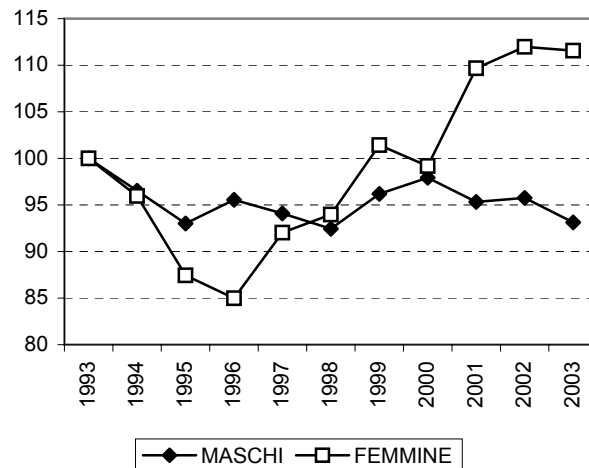

**SARDEGNA - Occupazione alle dipendenze nel complesso e a tempo determinato per sesso. Valori in migliaia.****MASCHI**

| Periodo | Occupati dip.<br>a tempo<br>indeterminato | Occupati dip.<br>a tempo<br>determinato | Totale<br>Occupati<br>dipendenti | Occupati a<br>tempo deter.<br>sul totale |
|---------|---|---|----------------------------------|--|
| 1993    | 200                                       | 19                                      | 219                              | 8,5%                                     |
| 1994    | 192                                       | 21                                      | 213                              | 9,7%                                     |
| 1995    | 185                                       | 22                                      | 208                              | 10,8%                                    |
| 1996    | 185                                       | 24                                      | 209                              | 11,5%                                    |
| 1997    | 173                                       | 30                                      | 203                              | 14,9%                                    |
| 1998    | 165                                       | 34                                      | 198                              | 17,0%                                    |
| 1999    | 173                                       | 33                                      | 206                              | 16,0%                                    |
| 2000    | 173                                       | 37                                      | 210                              | 17,4%                                    |
| 2001    | 187                                       | 32                                      | 219                              | 14,4%                                    |
| 2002    | 180                                       | 33                                      | 214                              | 15,5%                                    |
| 2003    | 180                                       | 33                                      | 213                              | 15,5%                                    |

**FEMMINE**

| Periodo | Occupati dip.<br>a tempo<br>indeterminato | Occupati dip.<br>a tempo<br>determinato | Totale<br>Occupati<br>dipendenti | Occupati a<br>tempo deter.<br>sul totale |
|---------|---|---|----------------------------------|--|
| 1993    | 83  | 14                                      | 96                               | 14,2%                                    |
| 1994    | 80  | 13                                      | 94                               | 14,1%                                    |
| 1995    | 77  | 13                                      | 90                               | 14,4%                                    |
| 1996    | 77  | 13                                      | 90                               | 14,7%                                    |
| 1997    | 83  | 14                                      | 98                               | 14,5%                                    |
| 1998    | 84  | 17                                      | 101                              | 16,5%                                    |
| 1999    | 82  | 24                                      | 106                              | 22,3%                                    |
| 2000    | 76  | 24                                      | 100                              | 23,9%                                    |
| 2001    | 85  | 26                                      | 111                              | 23,6%                                    |
| 2002    | 89  | 26                                      | 115                              | 22,5%                                    |
| 2003    | 93  | 27                                      | 119                              | 22,3%                                    |

**MASCHI E FEMMINE**

| Periodo | Occupati dip.<br>a tempo<br>indeterminato | Occupati dip.<br>a tempo<br>determinato | Totale<br>Occupati<br>dipendenti | Occupati a<br>tempo deter.<br>sul totale |
|---------|---|---|----------------------------------|--|
| 1993    | 283                                       | 32                                      | 315                              | 10,3%                                    |
| 1994    | 273                                       | 34                                      | 306                              | 11,0%                                    |
| 1995    | 262                                       | 35                                      | 297                              | 11,9%                                    |
| 1996    | 262                                       | 37                                      | 299                              | 12,5%                                    |
| 1997    | 257                                       | 44                                      | 301                              | 14,7%                                    |
| 1998    | 249                                       | 50                                      | 299                              | 16,8%                                    |
| 1999    | 255                                       | 57                                      | 312                              | 18,2%                                    |
| 2000    | 249                                       | 60                                      | 310                              | 19,5%                                    |
| 2001    | 272                                       | 58                                      | 330                              | 17,5%                                    |
| 2002    | 269                                       | 59                                      | 328                              | 17,9%                                    |
| 2003    | 272                                       | 59                                      | 332                              | 17,9%                                    |

Fonte: ns. elaborazione su dati Istat - Rilevazione trimestrale sulle forze di lavoro

SARDEGNA

SARDEGNA: Rapporto tra occupati a tempo determinato e indeterminato. Maschi, anno 2003

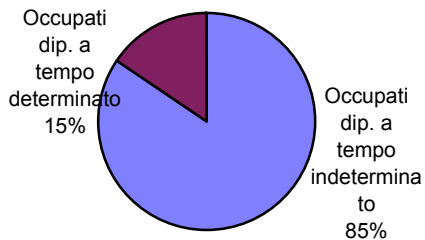

Andamento degli occupati dipendenti a tempo indeterminato. 1993=100

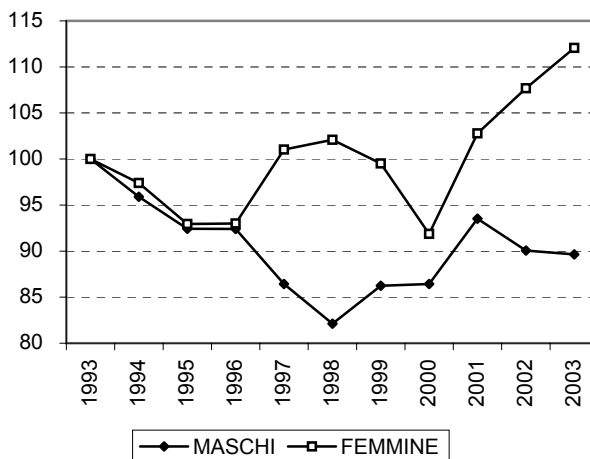

SARDEGNA: Rapporto tra occupati a tempo determinato e indeterminato. Femmine, anno 2003

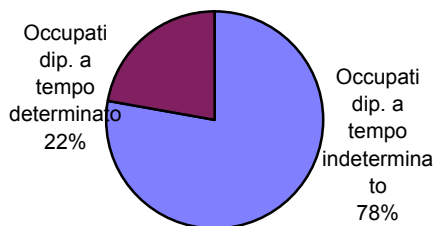

Andamento degli occupati dipendenti a tempo determinato. 1993=100

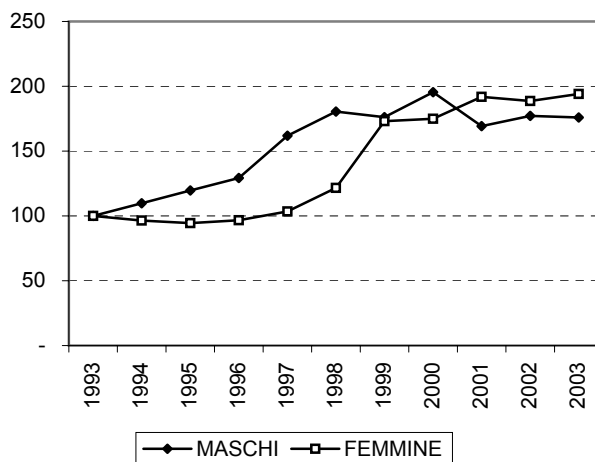

SARDEGNA: Rapporto tra occupati a tempo determinato e indeterminato. Maschi e femmine, anno 2003

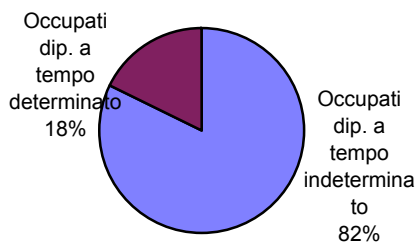

Andamento delle percentuali degli occupati dipendenti a tempo determinato sul totale degli occupati dipendenti.

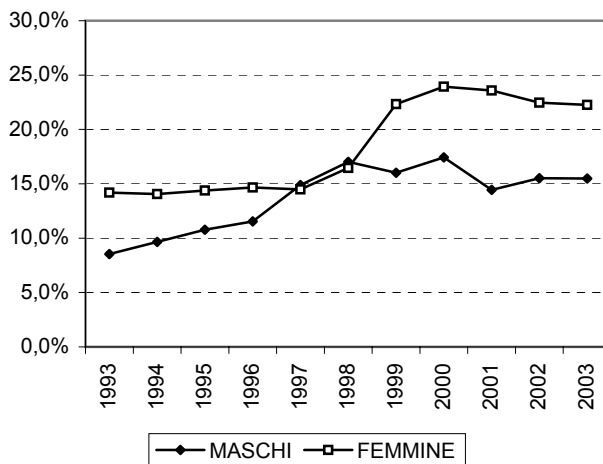

**SARDEGNA - Occupazione a tempo pieno e a tempo parziale per sesso. Valori in migliaia.****MASCHI**

| Periodo | Occupati a tempo pieno | Occupati a tempo parziale | Totale occupati | Occupati a tempo parz. sul totale |
|---------|------------------------|---------------------------|-----------------|-----------------------------------|
| 1993    | 339                    | 12                        | 352             | 3,5%                              |
| 1994    | 338                    | 13                        | 351             | 3,7%                              |
| 1995    | 337                    | 12                        | 349             | 3,4%                              |
| 1996    | 335                    | 12                        | 347             | 3,4%                              |
| 1997    | 337                    | 14                        | 351             | 3,9%                              |
| 1998    | 335                    | 16                        | 351             | 4,5%                              |
| 1999    | 332                    | 17                        | 349             | 4,9%                              |
| 2000    | 336                    | 19                        | 355             | 5,3%                              |
| 2001    | 344                    | 18                        | 361             | 4,9%                              |
| 2002    | 347                    | 15                        | 362             | 4,0%                              |
| 2003    | 342                    | 18                        | 360             | 4,9%                              |

**FEMMINE**

| Periodo | Occupati a tempo pieno | Occupati a tempo parziale | Totale occupati | Occupati a tempo parz. sul totale |
|---------|------------------------|---------------------------|-----------------|-----------------------------------|
| 1993    | 127                    | 16                        | 143             | 11,2%                             |
| 1994    | 128                    | 15                        | 143             | 10,7%                             |
| 1995    | 123                    | 15                        | 138             | 10,8%                             |
| 1996    | 124                    | 17                        | 141             | 12,3%                             |
| 1997    | 130                    | 18                        | 149             | 12,4%                             |
| 1998    | 139                    | 18                        | 158             | 11,6%                             |
| 1999    | 140                    | 25                        | 165             | 15,4%                             |
| 2000    | 134                    | 26                        | 160             | 16,5%                             |
| 2001    | 143                    | 32                        | 175             | 18,2%                             |
| 2002    | 152                    | 30                        | 181             | 16,3%                             |
| 2003    | 157                    | 31                        | 188             | 16,5%                             |

**MASCHI E FEMMINE**

| Periodo | Occupati a tempo pieno | Occupati a tempo parziale | Totale occupati | Occupati a tempo parz. sul totale |
|---------|------------------------|---------------------------|-----------------|-----------------------------------|
| 1993    | 467                    | 28                        | 495             | 5,7%                              |
| 1994    | 465                    | 28                        | 494             | 5,7%                              |
| 1995    | 460                    | 27                        | 487             | 5,5%                              |
| 1996    | 459                    | 29                        | 488             | 6,0%                              |
| 1997    | 468                    | 32                        | 500             | 6,5%                              |
| 1998    | 475                    | 34                        | 509             | 6,7%                              |
| 1999    | 472                    | 43                        | 514             | 8,3%                              |
| 2000    | 470                    | 45                        | 515             | 8,8%                              |
| 2001    | 487                    | 49                        | 536             | 9,2%                              |
| 2002    | 499                    | 44                        | 543             | 8,1%                              |
| 2003    | 500                    | 49                        | 548             | 8,9%                              |

Fonte: ns. elaborazione su dati Istat - Rilevazione trimestrale sulle forze di lavoro



SARDEGNA

Rapporto tra occupati a tempo pieno e occupati a tempo parziale. Maschi anno 2003

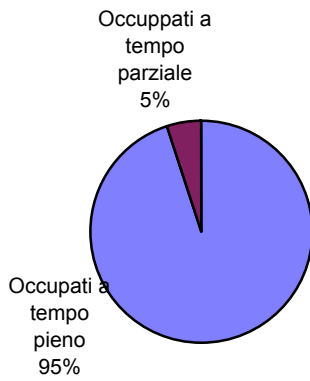

Andamento degli occupati a tempo pieno. 1993=100

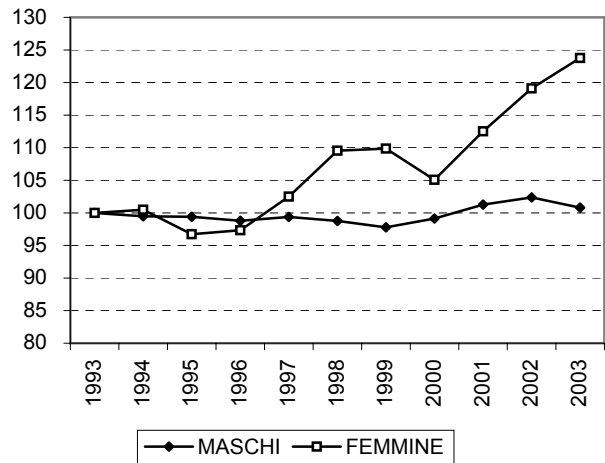

Rapporto tra occupati a tempo pieno e occupati a tempo parziale. Maschi anno 2003

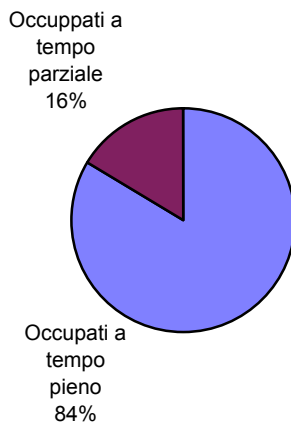

Andamento degli occupati a tempo parziale. 1993=100

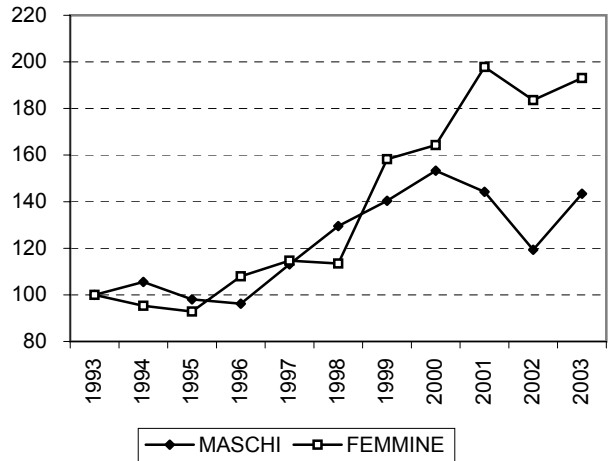

Rapporto tra occupati a tempo pieno e occupati a tempo parziale. Maschi anno 2003

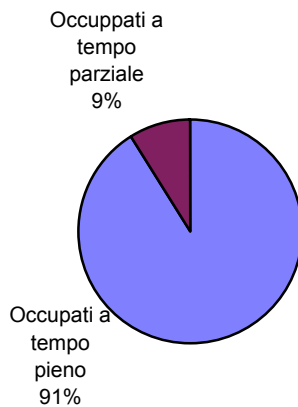

Andamento della percentuale degli occupati a tempo parziale sul totale degli occupati.

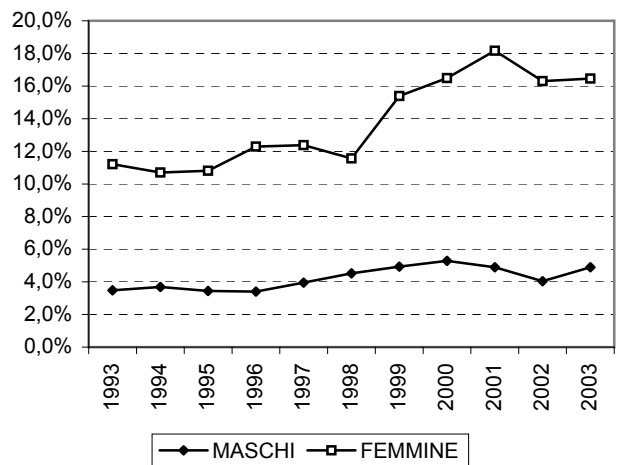

**SARDEGNA -Non forze di lavoro per sesso. Valori in migliaia.**

**MASCHI**

| Periodo | In età lavorativa (età 15-64) |                               |                            |        | In età non lav. |               | Totale non F. di L. | Totale popolaz. | Tot. pop. in età lavorativa |
|---------|-------------------------------|-------------------------------|----------------------------|--------|-----------------|---------------|---------------------|-----------------|-----------------------------|
|         | Cercano lav. non attivam.     | Non cerc. ma disp. a lavorare | Non disponibili a lavorare | Totale | Età < 15 anni   | Età > 64 anni |                     |                 |                             |
| 1993    | 14                            | 10                            | 134                        | 158    | 155             | 87            | 246                 | 809             | 566                         |
| 1994    | 18                            | 18                            | 127                        | 163    | 150             | 85            | 248                 | 811             | 575                         |
| 1995    | 16                            | 19                            | 129                        | 165    | 147             | 87            | 252                 | 810             | 576                         |
| 1996    | 23                            | 20                            | 129                        | 172    | 142             | 89            | 261                 | 811             | 580                         |
| 1997    | 21                            | 22                            | 128                        | 171    | 136             | 92            | 263                 | 812             | 583                         |
| 1998    | 24                            | 23                            | 124                        | 170    | 132             | 93            | 263                 | 810             | 585                         |
| 1999    | 20                            | 23                            | 124                        | 167    | 128             | 97            | 264                 | 807             | 582                         |
| 2000    | 18                            | 21                            | 123                        | 162    | 124             | 100           | 262                 | 805             | 581                         |
| 2001    | 18                            | 19                            | 124                        | 160    | 121             | 101           | 262                 | 804             | 582                         |
| 2002    | 18                            | 16                            | 127                        | 161    | 119             | 103           | 263                 | 803             | 581                         |
| 2003    | 23                            | 13                            | 131                        | 167    | 119             | 103           | 270                 | 803             | 581                         |

**FEMMINE**

| Periodo | In età lavorativa (età 15-64) |                               |                            |        | In età non lav. |               | Totale non F. di L. | Totale popolaz. | Tot. pop. in età lavorativa |
|---------|-------------------------------|-------------------------------|----------------------------|--------|-----------------|---------------|---------------------|-----------------|-----------------------------|
|         | Cercano lav. non attivam.     | Non cerc. ma disp. a lavorare | Non disponibili a lavorare | Totale | Età < 15 anni   | Età > 64 anni |                     |                 |                             |
| 1993    | 22                            | 35                            | 310                        | 367    | 147             | 118           | 485                 | 830             | 564                         |
| 1994    | 23                            | 49                            | 300                        | 371    | 142             | 118           | 489                 | 833             | 574                         |
| 1995    | 26                            | 44                            | 305                        | 375    | 138             | 121           | 496                 | 835             | 575                         |
| 1996    | 33                            | 46                            | 295                        | 374    | 134             | 125           | 499                 | 836             | 576                         |
| 1997    | 30                            | 56                            | 280                        | 366    | 128             | 129           | 495                 | 836             | 579                         |
| 1998    | 31                            | 62                            | 262                        | 355    | 124             | 131           | 485                 | 835             | 580                         |
| 1999    | 26                            | 60                            | 258                        | 344    | 120             | 134           | 478                 | 833             | 579                         |
| 2000    | 30                            | 61                            | 255                        | 346    | 116             | 139           | 485                 | 832             | 577                         |
| 2001    | 28                            | 54                            | 254                        | 336    | 114             | 142           | 479                 | 831             | 575                         |
| 2002    | 30                            | 40                            | 258                        | 329    | 112             | 144           | 472                 | 830             | 574                         |
| 2003    | 38                            | 35                            | 256                        | 330    | 112             | 143           | 472                 | 830             | 576                         |

**MASCHI E FEMMINE**

| Periodo | In età lavorativa (età 15-64) |                               |                            |        | In età non lav. |               | Totale non F. di L. | Totale popolaz. | Tot. pop. in età lavorativa |
|---------|-------------------------------|-------------------------------|----------------------------|--------|-----------------|---------------|---------------------|-----------------|-----------------------------|
|         | Cercano lav. non attivam.     | Non cerc. ma disp. a lavorare | Non disponibili a lavorare | Totale | Età < 15 anni   | Età > 64 anni |                     |                 |                             |
| 1993    | 36                            | 45                            | 444                        | 525    | 303             | 206           | 731                 | 1.639           | 1.130                       |
| 1994    | 41                            | 66                            | 426                        | 534    | 292             | 203           | 737                 | 1.644           | 1.149                       |
| 1995    | 42                            | 64                            | 435                        | 540    | 285             | 208           | 748                 | 1.645           | 1.152                       |
| 1996    | 56                            | 66                            | 424                        | 546    | 275             | 215           | 761                 | 1.646           | 1.156                       |
| 1997    | 51                            | 79                            | 408                        | 537    | 264             | 221           | 758                 | 1.647           | 1.163                       |
| 1998    | 54                            | 85                            | 385                        | 525    | 255             | 224           | 749                 | 1.644           | 1.165                       |
| 1999    | 46                            | 83                            | 382                        | 511    | 247             | 231           | 742                 | 1.640           | 1.162                       |
| 2000    | 48                            | 82                            | 378                        | 508    | 241             | 239           | 747                 | 1.637           | 1.158                       |
| 2001    | 46                            | 73                            | 378                        | 497    | 235             | 244           | 740                 | 1.635           | 1.157                       |
| 2002    | 48                            | 56                            | 386                        | 489    | 231             | 246           | 736                 | 1.633           | 1.155                       |
| 2003    | 62                            | 48                            | 387                        | 497    | 231             | 246           | 743                 | 1.633           | 1.156                       |

Fonte: ns. elaborazione su dati Istat - Rilevazione trimestrale sulle forze di lavoro

SARDEGNA

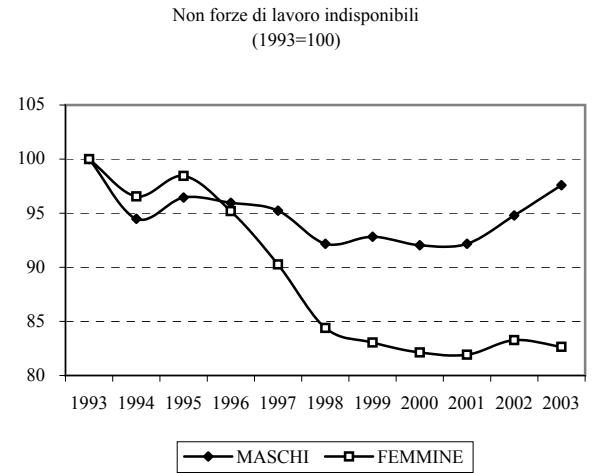
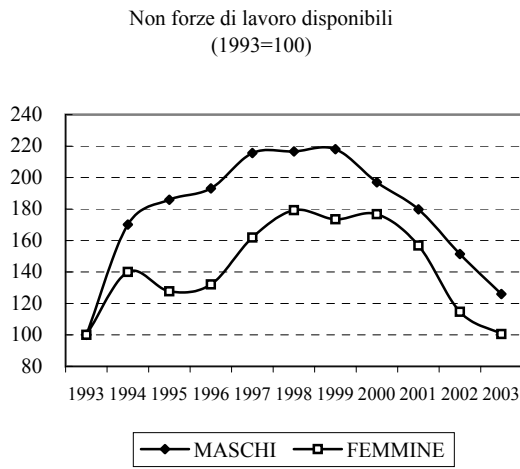
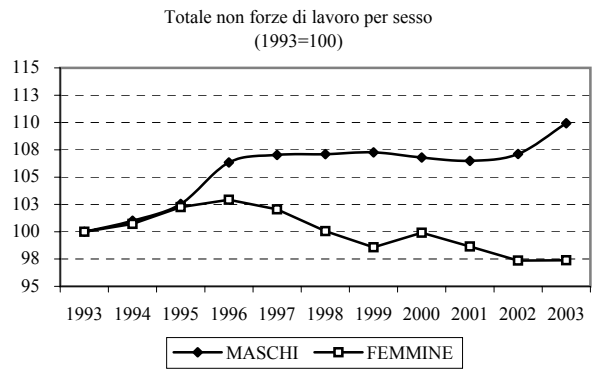
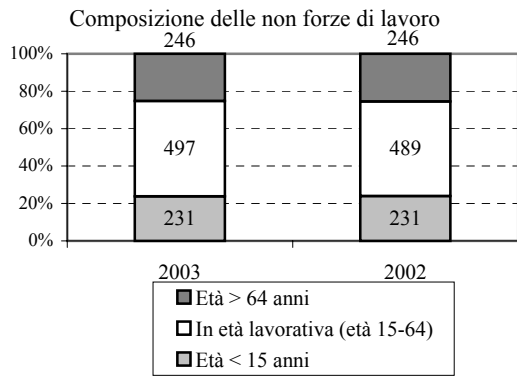

Fonte: ns. elaborazione su dati Istat - Rilevazione trimestrale sulle forze di lavoro

**Confronto fra Sardegna, Mezzogiorno e Italia delle forze di lavoro per condizione. Valori in migliaia.**

**SARDEGNA**

| Periodo | Occupati | Persone in cerca di lavoro |   |                        |                 | Totale F. di L. (def. Eurostat) | Pers. che cercano lav. non attivam. | Totale F. di L. (def. allargata) |
|---------|----------|----------------------------|---|------------------------|-----------------|---------------------------------|-------------------------------------|----------------------------------|
|         |          | Disoccupati                | Persone in cerca di 1 <sup>^</sup> occup. | Altre persone in cerca | Totale in cerca |                                 |                                     |                                  |
| 1993    | 495      | 44                         | 43  | 23                     | 110             | 605                             | 36                                  | 641                              |
| 1994    | 494      | 51                         | 45  | 26                     | 121             | 615                             | 41                                  | 656                              |
| 1995    | 487      | 54                         | 43  | 28                     | 124             | 611                             | 42                                  | 653                              |
| 1996    | 488      | 52                         | 45  | 25                     | 122             | 610                             | 56                                  | 666                              |
| 1997    | 500      | 54                         | 46  | 25                     | 125             | 625                             | 51                                  | 676                              |
| 1998    | 509      | 54                         | 52  | 26                     | 132             | 641                             | 54                                  | 695                              |
| 1999    | 514      | 60                         | 49  | 27                     | 137             | 651                             | 46                                  | 696                              |
| 2000    | 515      | 56                         | 48  | 30                     | 134             | 649                             | 48                                  | 698                              |
| 2001    | 536      | 53                         | 45  | 25                     | 124             | 660                             | 46                                  | 706                              |
| 2002    | 543      | 58                         | 38  | 27                     | 123             | 666                             | 48                                  | 714                              |
| 2003    | 548      | 52                         | 36  | 24                     | 111             | 659                             | 62                                  | 721                              |

**MEZZOGIORNO**

| Periodo | Occupati | Persone in cerca di lavoro |   |                        |                 | Totale F. di L. (def. Eurostat) | Pers. che cercano lav. non attivam. | Totale F. di L. (def. allargata) |
|---------|----------|----------------------------|---|------------------------|-----------------|---------------------------------|-------------------------------------|----------------------------------|
|         |          | Disoccupati                | Persone in cerca di 1 <sup>^</sup> occup. | Altre persone in cerca | Totale in cerca |                                 |                                     |                                  |
| 1993    | 5.981    | 371                        | 599                                       | 263                    | 1.233           | 7.214                           | 704                                 | 7.918                            |
| 1994    | 5.827    | 446                        | 626                                       | 268                    | 1.340           | 7.167                           | 797                                 | 7.964                            |
| 1995    | 5.696    | 488                        | 675                                       | 294                    | 1.458           | 7.153                           | 837                                 | 7.990                            |
| 1996    | 5.688    | 492                        | 719                                       | 283                    | 1.495           | 7.183                           | 848                                 | 8.031                            |
| 1997    | 5.715    | 502                        | 755                                       | 287                    | 1.543           | 7.258                           | 841                                 | 8.099                            |
| 1998    | 5.816    | 515                        | 808                                       | 311                    | 1.634           | 7.450                           | 754                                 | 8.204                            |
| 1999    | 5.815    | 531                        | 802                                       | 304                    | 1.636           | 7.451                           | 759                                 | 8.210                            |
| 2000    | 5.918    | 491                        | 776                                       | 310                    | 1.576           | 7.495                           | 804                                 | 8.298                            |
| 2001    | 6.079    | 463                        | 715                                       | 278                    | 1.456           | 7.535                           | 784                                 | 8.320                            |
| 2002    | 6.192    | 457                        | 669                                       | 263                    | 1.389           | 7.581                           | 754                                 | 8.335                            |
| 2003    | 6.203    | 440                        | 638                                       | 259                    | 1.338           | 7.540                           | 756                                 | 8.296                            |

**ITALIA**

| Periodo | Occupati | Persone in cerca di lavoro |   |                        |                 | Totale F. di L. (def. Eurostat) | Pers. che cercano lav. non attivam. | Totale F. di L. (def. allargata) |
|---------|----------|----------------------------|---|------------------------|-----------------|---------------------------------|-------------------------------------|----------------------------------|
|         |          | Disoccupati                | Persone in cerca di 1 <sup>^</sup> occup. | Altre persone in cerca | Totale in cerca |                                 |                                     |                                  |
| 1993    | 20.484   | 819                        | 962                                       | 518                    | 2.299           | 22.783                          | 1.184                               | 23.966                           |
| 1994    | 20.154   | 958                        | 998                                       | 552                    | 2.508           | 22.662                          | 1.288                               | 23.950                           |
| 1995    | 20.026   | 975                        | 1.072                                     | 590                    | 2.638           | 22.664                          | 1.301                               | 23.965                           |
| 1996    | 20.125   | 975                        | 1.111                                     | 567                    | 2.653           | 22.778                          | 1.299                               | 24.078                           |
| 1997    | 20.207   | 995                        | 1.121                                     | 572                    | 2.688           | 22.895                          | 1.280                               | 24.175                           |
| 1998    | 20.435   | 996                        | 1.151                                     | 597                    | 2.745           | 23.180                          | 1.205                               | 24.385                           |
| 1999    | 20.692   | 980                        | 1.096                                     | 593                    | 2.669           | 23.361                          | 1.203                               | 24.564                           |
| 2000    | 21.080   | 888                        | 1.036                                     | 571                    | 2.495           | 23.575                          | 1.211                               | 24.785                           |
| 2001    | 21.514   | 826                        | 932                                       | 509                    | 2.267           | 23.781                          | 1.175                               | 24.956                           |
| 2002    | 21.829   | 814                        | 873                                       | 477                    | 2.163           | 23.993                          | 1.125                               | 25.118                           |
| 2003    | 22.054   | 782                        | 843                                       | 471                    | 2.096           | 24.150                          | 1.090                               | 25.240                           |

Fonte: ns. elaborazione su dati Istat - Rilevazione trimestrale sulle forze di lavoro

**Confronto fra Sardegna, Mezzogiorno e Italia dei tassi di occupazione, di disoccupazione e di attività.**

**SARDEGNA**

| Periodo | Tasso di occupazione | Tasso occ. 15-64 anni | Tasso di disoccupaz. |               | Tasso di attività | Tasso di att. 15-64 anni |
|---------|----------------------|-----------------------|----------------------|---------------|-------------------|--------------------------|
|         |                      |                       | def. Eurostat        | Giovani 15-24 |                   |                          |
| 1993    | 37,0%                | 44,1%                 | 18,2%                | 46,7%         | 45,3%             | 53,9%                    |
| 1994    | 36,5%                | 43,3%                 | 19,7%                | 50,3%         | 45,5%             | 53,9%                    |
| 1995    | 35,8%                | 42,6%                 | 20,3%                | 50,4%         | 45,0%             | 53,5%                    |
| 1996    | 35,6%                | 42,6%                 | 20,0%                | 50,1%         | 44,5%             | 53,2%                    |
| 1997    | 36,1%                | 43,3%                 | 20,0%                | 52,7%         | 45,2%             | 54,2%                    |
| 1998    | 36,6%                | 44,1%                 | 20,6%                | 53,5%         | 46,1%             | 55,5%                    |
| 1999    | 36,9%                | 44,6%                 | 21,0%                | 55,3%         | 46,7%             | 56,5%                    |
| 2000    | 36,9%                | 44,8%                 | 20,6%                | 52,1%         | 46,5%             | 56,4%                    |
| 2001    | 38,3%                | 46,7%                 | 18,7%                | 47,1%         | 47,1%             | 57,5%                    |
| 2002    | 38,8%                | 47,4%                 | 18,5%                | 48,3%         | 47,5%             | 58,1%                    |
| 2003    | 39,1%                | 47,8%                 | 16,9%                | 43,6%         | 47,0%             | 57,5%                    |

**MEZZOGIORNO**

| Periodo | Tasso di occupazione | Tasso occ. 15-64 anni | Tasso di disoccupaz. |               | Tasso di attività | Tasso di att. 15-64 anni |
|---------|----------------------|-----------------------|----------------------|---------------|-------------------|--------------------------|
|         |                      |                       | def. Eurostat        | Giovani 15-24 |                   |                          |
| 1993    | 36,6%                | 43,8%                 | 17,1%                | 47,2%         | 44,1%             | 52,8%                    |
| 1994    | 35,3%                | 42,4%                 | 18,7%                | 50,7%         | 43,4%             | 52,2%                    |
| 1995    | 34,2%                | 41,2%                 | 20,4%                | 54,7%         | 42,9%             | 51,8%                    |
| 1996    | 33,9%                | 41,0%                 | 20,8%                | 55,4%         | 42,8%             | 51,8%                    |
| 1997    | 33,8%                | 41,1%                 | 21,3%                | 56,3%         | 42,9%             | 52,3%                    |
| 1998    | 34,2%                | 41,8%                 | 21,9%                | 56,2%         | 43,9%             | 53,5%                    |
| 1999    | 34,2%                | 41,8%                 | 22,0%                | 56,6%         | 43,8%             | 53,6%                    |
| 2000    | 34,6%                | 42,6%                 | 21,0%                | 55,0%         | 43,9%             | 53,9%                    |
| 2001    | 35,5%                | 43,8%                 | 19,3%                | 50,8%         | 44,0%             | 54,3%                    |
| 2002    | 36,1%                | 44,7%                 | 18,3%                | 49,4%         | 44,2%             | 54,7%                    |
| 2003    | 36,2%                | 44,7%                 | 17,7%                | 49,1%         | 44,0%             | 54,4%                    |

**ITALIA**

| Periodo | Tasso di occupazione | Tasso occ. 15-64 anni | Tasso di disoccupaz. |               | Tasso di attività | Tasso di att. 15-64 anni |
|---------|----------------------|-----------------------|----------------------|---------------|-------------------|--------------------------|
|         |                      |                       | def. Eurostat        | Giovani 15-24 |                   |                          |
| 1993    | 43,1%                | 52,8%                 | 10,1%                | 30,4%         | 47,9%             | 58,7%                    |
| 1994    | 42,1%                | 51,8%                 | 11,1%                | 32,4%         | 47,4%             | 58,3%                    |
| 1995    | 41,6%                | 51,5%                 | 11,6%                | 33,8%         | 47,1%             | 58,2%                    |
| 1996    | 41,7%                | 51,8%                 | 11,6%                | 34,1%         | 47,2%             | 58,6%                    |
| 1997    | 41,7%                | 52,0%                 | 11,7%                | 34,0%         | 47,2%             | 58,9%                    |
| 1998    | 42,0%                | 52,6%                 | 11,8%                | 33,8%         | 47,6%             | 59,7%                    |
| 1999    | 42,4%                | 53,3%                 | 11,4%                | 32,9%         | 47,9%             | 60,2%                    |
| 2000    | 43,1%                | 54,3%                 | 10,6%                | 31,1%         | 48,2%             | 60,8%                    |
| 2001    | 43,8%                | 55,5%                 | 9,5%                 | 28,2%         | 48,5%             | 61,3%                    |
| 2002    | 44,4%                | 56,3%                 | 9,0%                 | 27,2%         | 48,8%             | 61,9%                    |
| 2003    | 44,8%                | 56,9%                 | 8,7%                 | 27,1%         | 49,1%             | 62,3%                    |

Fonte: ns. elaborazione su dati Istat - Rilevazione trimestrale sulle forze di lavoro

Confronto SARDEGNA, MEZZOGIORNO, ITALIA

Occupati (1993=100)

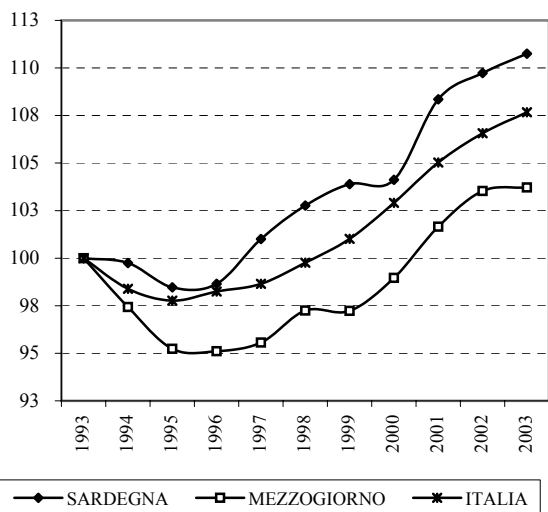

Totale persone in cerca (1993=100)

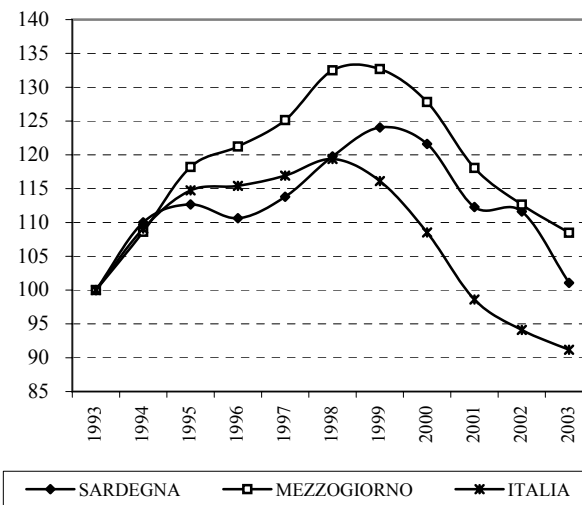

Tasso di disoccupazione

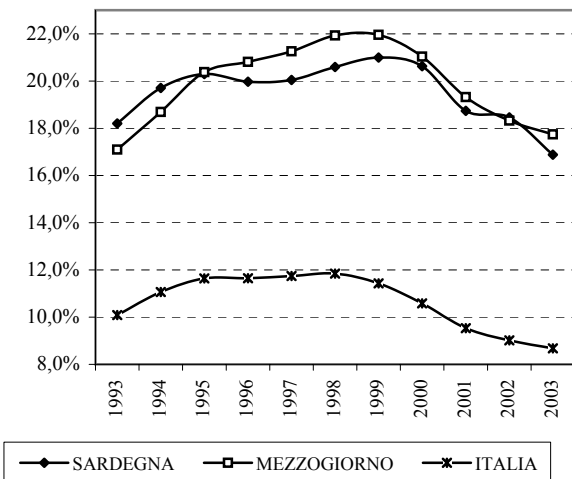

Tasso di occupazione

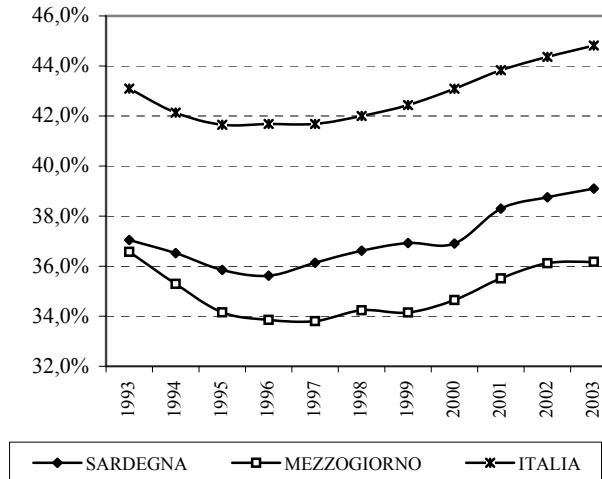

Tasso di disoccupazione giovanile 15-24 anni

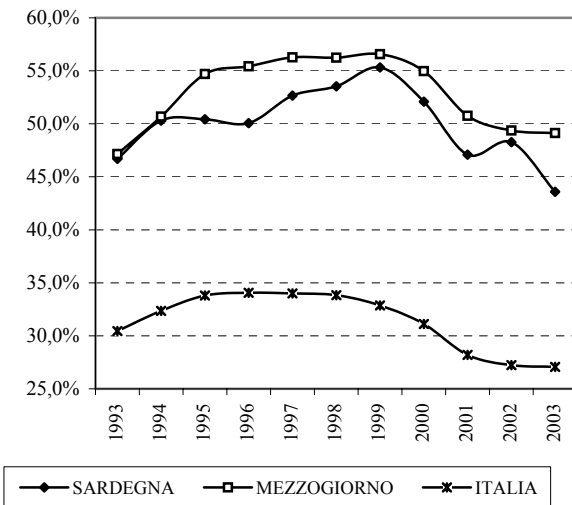

Tasso di occupazione 15-64 anni

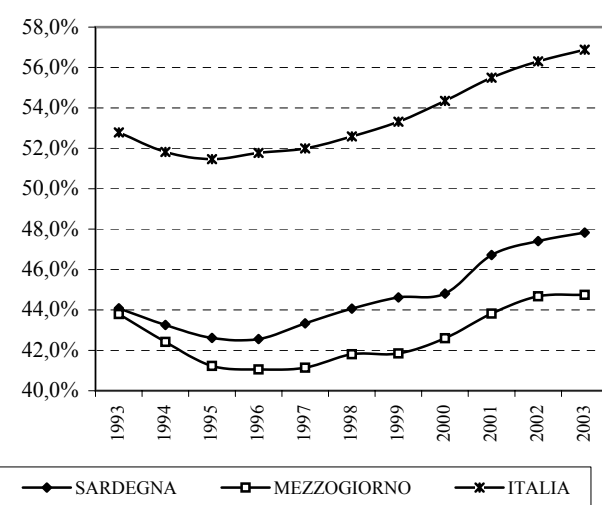

**Confronto fra Sardegna, Mezzogiorno e Italia della popolazione e delle forze di lavoro per titolo di studio. Valori in migliaia.**

**SARDEGNA**

| Periodo | Popolazione    |          |                         |               |                                |        | Forze di lavoro |          |                         |               |                                |        |
|---------|----------------|----------|-------------------------|---------------|--------------------------------|--------|-----------------|----------|-------------------------|---------------|--------------------------------|--------|
|         | Laurea e dott. | Maturità | Qualifica senza diploma | Licenza media | Licenza elemen. /nessun titolo | Totale | Laurea e dott.  | Maturità | Qualifica senza diploma | Licenza media | Licenza elemen. /nessun titolo | Totale |
| 1993    | 52             | 219      | 22                      | 532           | 814                            | 1.639  | 43              | 131      | 15                      | 273           | 143                            | 605    |
| 1994    | 53             | 232      | 26                      | 538           | 795                            | 1.644  | 43              | 139      | 19                      | 273           | 140                            | 615    |
| 1995    | 53             | 248      | 26                      | 553           | 765                            | 1.645  | 43              | 146      | 17                      | 276           | 129                            | 611    |
| 1996    | 57             | 255      | 25                      | 558           | 751                            | 1.646  | 47              | 149      | 17                      | 274           | 124                            | 610    |
| 1997    | 65             | 274      | 27                      | 560           | 722                            | 1.647  | 53              | 155      | 18                      | 281           | 117                            | 625    |
| 1998    | 70             | 286      | 34                      | 561           | 693                            | 1.644  | 55              | 163      | 24                      | 288           | 110                            | 641    |
| 1999    | 74             | 296      | 41                      | 549           | 681                            | 1.640  | 58              | 175      | 27                      | 283           | 108                            | 651    |
| 2000    | 76             | 301      | 42                      | 536           | 682                            | 1.637  | 61              | 182      | 28                      | 275           | 104                            | 649    |
| 2001    | 84             | 308      | 44                      | 543           | 656                            | 1.635  | 67              | 194      | 29                      | 278           | 92                             | 660    |
| 2002    | 84             | 322      | 40                      | 549           | 638                            | 1.633  | 67              | 198      | 28                      | 284           | 89                             | 666    |
| 2003    | 94             | 359      | 41                      | 532           | 607                            | 1.633  | 74              | 221      | 26                      | 264           | 75                             | 659    |

**MEZZOGIORNO**

| Periodo | Popolazione    |          |                         |               |                                |        | Forze di lavoro |          |                         |               |                                |        |
|---------|----------------|----------|-------------------------|---------------|--------------------------------|--------|-----------------|----------|-------------------------|---------------|--------------------------------|--------|
|         | Laurea e dott. | Maturità | Qualifica senza diploma | Licenza media | Licenza elemen. /nessun titolo | Totale | Laurea e dott.  | Maturità | Qualifica senza diploma | Licenza media | Licenza elemen. /nessun titolo | Totale |
| 1993    | 776            | 2.970    | 365                     | 5.963         | 10.438                         | 20.512 | 630             | 1.735    | 235                     | 2.820         | 1.794                          | 7.214  |
| 1994    | 790            | 3.104    | 390                     | 6.057         | 10.276                         | 20.618 | 640             | 1.795    | 254                     | 2.799         | 1.678                          | 7.167  |
| 1995    | 829            | 3.279    | 416                     | 6.152         | 10.034                         | 20.710 | 663             | 1.863    | 265                     | 2.810         | 1.553                          | 7.153  |
| 1996    | 884            | 3.434    | 418                     | 6.243         | 9.778                          | 20.757 | 698             | 1.951    | 265                     | 2.825         | 1.445                          | 7.183  |
| 1997    | 927            | 3.636    | 408                     | 6.295         | 9.522                          | 20.789 | 731             | 2.053    | 260                     | 2.867         | 1.347                          | 7.258  |
| 1998    | 964            | 3.802    | 434                     | 6.191         | 9.412                          | 20.802 | 762             | 2.180    | 286                     | 2.895         | 1.326                          | 7.450  |
| 1999    | 1.034          | 3.908    | 471                     | 6.126         | 9.230                          | 20.769 | 816             | 2.258    | 305                     | 2.849         | 1.223                          | 7.451  |
| 2000    | 1.054          | 3.987    | 485                     | 6.159         | 9.062                          | 20.747 | 827             | 2.325    | 318                     | 2.851         | 1.174                          | 7.495  |
| 2001    | 1.089          | 4.104    | 469                     | 6.202         | 8.865                          | 20.729 | 856             | 2.411    | 302                     | 2.856         | 1.109                          | 7.535  |
| 2002    | 1.130          | 4.246    | 461                     | 6.219         | 8.665                          | 20.722 | 890             | 2.488    | 294                     | 2.871         | 1.038                          | 7.581  |
| 2003    | 1.153          | 4.526    | 490                     | 6.214         | 8.340                          | 20.724 | 897             | 2.623    | 296                     | 2.787         | 938                            | 7.540  |

**ITALIA**

| Periodo | Popolazione    |          |                         |               |                                |        | Forze di lavoro |          |                         |               |                                |        |
|---------|----------------|----------|-------------------------|---------------|--------------------------------|--------|-----------------|----------|-------------------------|---------------|--------------------------------|--------|
|         | Laurea e dott. | Maturità | Qualifica senza diploma | Licenza media | Licenza elemen. /nessun titolo | Totale | Laurea e dott.  | Maturità | Qualifica senza diploma | Licenza media | Licenza elemen. /nessun titolo | Totale |
| 1993    | 2.375          | 8.843    | 1.919                   | 16.649        | 26.655                         | 56.442 | 1.917           | 5.631    | 1.389                   | 8.819         | 5.026                          | 22.783 |
| 1994    | 2.477          | 9.229    | 2.055                   | 16.696        | 26.166                         | 56.623 | 1.986           | 5.823    | 1.482                   | 8.755         | 4.616                          | 22.662 |
| 1995    | 2.631          | 9.733    | 2.141                   | 16.741        | 25.497                         | 56.745 | 2.094           | 6.105    | 1.540                   | 8.706         | 4.219                          | 22.664 |
| 1996    | 2.768          | 10.079   | 2.230                   | 16.859        | 24.890                         | 56.826 | 2.201           | 6.360    | 1.601                   | 8.726         | 3.890                          | 22.778 |
| 1997    | 2.887          | 10.568   | 2.268                   | 16.931        | 24.286                         | 56.941 | 2.286           | 6.658    | 1.620                   | 8.762         | 3.569                          | 22.895 |
| 1998    | 3.066          | 10.980   | 2.386                   | 16.649        | 23.960                         | 57.040 | 2.433           | 6.950    | 1.723                   | 8.697         | 3.378                          | 23.180 |
| 1999    | 3.267          | 11.255   | 2.554                   | 16.404        | 23.598                         | 57.078 | 2.598           | 7.214    | 1.839                   | 8.520         | 3.189                          | 23.361 |
| 2000    | 3.384          | 11.525   | 2.568                   | 16.420        | 23.292                         | 57.189 | 2.692           | 7.489    | 1.870                   | 8.507         | 3.017                          | 23.575 |
| 2001    | 3.547          | 11.749   | 2.541                   | 16.554        | 22.957                         | 57.348 | 2.826           | 7.691    | 1.843                   | 8.566         | 2.855                          | 23.781 |
| 2002    | 3.699          | 12.067   | 2.502                   | 16.677        | 22.529                         | 57.474 | 2.942           | 7.897    | 1.817                   | 8.648         | 2.689                          | 23.993 |
| 2003    | 3.786          | 12.942   | 2.526                   | 16.756        | 21.468                         | 57.478 | 3.010           | 8.431    | 1.788                   | 8.483         | 2.440                          | 24.150 |

Fonte: ns. elaborazione su dati Istat - Rilevazione trimestrale sulle forze di lavoro

**Confronto fra Sardegna, Mezzogiorno e Italia della popolazione e delle forze di lavoro per titolo di studio. Composizioni percentuali**

**SARDEGNA**

| Periodo | Popolazione    |          |                         |               |                         |        | Forze di lavoro |          |                         |               |                         |        |
|---------|----------------|----------|-------------------------|---------------|-------------------------|--------|-----------------|----------|-------------------------|---------------|-------------------------|--------|
|         | Laurea e dott. | Maturità | Qualifica senza diploma | Licenza media | Licenza elemen. /nessun | Totale | Laurea e dott.  | Maturità | Qualifica senza diploma | Licenza media | Licenza elemen. /nessun | Totale |
| 1993    | 3,2            | 13,4     | 1,3                     | 32,5          | 49,7                    | 100    | 7,2             | 21,6     | 2,6                     | 45,1          | 23,6                    | 100    |
| 1994    | 3,2            | 14,1     | 1,6                     | 32,7          | 48,3                    | 100    | 7,0             | 22,6     | 3,2                     | 44,4          | 22,8                    | 100    |
| 1995    | 3,2            | 15,1     | 1,6                     | 33,6          | 46,5                    | 100    | 7,0             | 23,8     | 2,8                     | 45,2          | 21,2                    | 100    |
| 1996    | 3,5            | 15,5     | 1,5                     | 33,9          | 45,6                    | 100    | 7,7             | 24,4     | 2,7                     | 44,8          | 20,3                    | 100    |
| 1997    | 4,0            | 16,6     | 1,6                     | 34,0          | 43,8                    | 100    | 8,5             | 24,9     | 2,9                     | 45,0          | 18,8                    | 100    |
| 1998    | 4,3            | 17,4     | 2,1                     | 34,1          | 42,2                    | 100    | 8,6             | 25,5     | 3,8                     | 44,9          | 17,2                    | 100    |
| 1999    | 4,5            | 18,0     | 2,5                     | 33,5          | 41,5                    | 100    | 8,9             | 26,9     | 4,2                     | 43,4          | 16,5                    | 100    |
| 2000    | 4,7            | 18,4     | 2,5                     | 32,7          | 41,7                    | 100    | 9,3             | 28,0     | 4,2                     | 42,4          | 16,0                    | 100    |
| 2001    | 5,2            | 18,9     | 2,7                     | 33,2          | 40,1                    | 100    | 10,1            | 29,5     | 4,4                     | 42,1          | 13,9                    | 100    |
| 2002    | 5,2            | 19,7     | 2,4                     | 33,6          | 39,0                    | 100    | 10,0            | 29,8     | 4,2                     | 42,6          | 13,4                    | 100    |
| 2003    | 5,8            | 22,0     | 2,5                     | 32,6          | 37,1                    | 100    | 11,2            | 33,5     | 3,9                     | 40,0          | 11,4                    | 100    |

**MEZZOGIORNO**

| Periodo | Popolazione    |          |                         |               |                         |        | Forze di lavoro |          |                         |               |                         |        |
|---------|----------------|----------|-------------------------|---------------|-------------------------|--------|-----------------|----------|-------------------------|---------------|-------------------------|--------|
|         | Laurea e dott. | Maturità | Qualifica senza diploma | Licenza media | Licenza elemen. /nessun | Totale | Laurea e dott.  | Maturità | Qualifica senza diploma | Licenza media | Licenza elemen. /nessun | Totale |
| 1993    | 3,8            | 14,5     | 1,8                     | 29,1          | 50,9                    | 100    | 8,7             | 24,1     | 3,3                     | 39,1          | 24,9                    | 100    |
| 1994    | 3,8            | 15,1     | 1,9                     | 29,4          | 49,8                    | 100    | 8,9             | 25,0     | 3,6                     | 39,1          | 23,4                    | 100    |
| 1995    | 4,0            | 15,8     | 2,0                     | 29,7          | 48,4                    | 100    | 9,3             | 26,0     | 3,7                     | 39,3          | 21,7                    | 100    |
| 1996    | 4,3            | 16,5     | 2,0                     | 30,1          | 47,1                    | 100    | 9,7             | 27,2     | 3,7                     | 39,3          | 20,1                    | 100    |
| 1997    | 4,5            | 17,5     | 2,0                     | 30,3          | 45,8                    | 100    | 10,1            | 28,3     | 3,6                     | 39,5          | 18,6                    | 100    |
| 1998    | 4,6            | 18,3     | 2,1                     | 29,8          | 45,2                    | 100    | 10,2            | 29,3     | 3,8                     | 38,9          | 17,8                    | 100    |
| 1999    | 5,0            | 18,8     | 2,3                     | 29,5          | 44,4                    | 100    | 11,0            | 30,3     | 4,1                     | 38,2          | 16,4                    | 100    |
| 2000    | 5,1            | 19,2     | 2,3                     | 29,7          | 43,7                    | 100    | 11,0            | 31,0     | 4,2                     | 38,0          | 15,7                    | 100    |
| 2001    | 5,3            | 19,8     | 2,3                     | 29,9          | 42,8                    | 100    | 11,4            | 32,0     | 4,0                     | 37,9          | 14,7                    | 100    |
| 2002    | 5,5            | 20,5     | 2,2                     | 30,0          | 41,8                    | 100    | 11,7            | 32,8     | 3,9                     | 37,9          | 13,7                    | 100    |
| 2003    | 5,6            | 21,8     | 2,4                     | 30,0          | 40,2                    | 100    | 11,9            | 34,8     | 3,9                     | 37,0          | 12,4                    | 100    |

**ITALIA**

| Periodo | Popolazione    |          |                         |               |                         |        | Forze di lavoro |          |                         |               |                         |        |
|---------|----------------|----------|-------------------------|---------------|-------------------------|--------|-----------------|----------|-------------------------|---------------|-------------------------|--------|
|         | Laurea e dott. | Maturità | Qualifica senza diploma | Licenza media | Licenza elemen. /nessun | Totale | Laurea e dott.  | Maturità | Qualifica senza diploma | Licenza media | Licenza elemen. /nessun | Totale |
| 1993    | 4,2            | 15,7     | 3,4                     | 29,5          | 47,2                    | 100    | 8,4             | 24,7     | 6,1                     | 38,7          | 22,1                    | 100    |
| 1994    | 4,4            | 16,3     | 3,6                     | 29,5          | 46,2                    | 100    | 8,8             | 25,7     | 6,5                     | 38,6          | 20,4                    | 100    |
| 1995    | 4,6            | 17,2     | 3,8                     | 29,5          | 44,9                    | 100    | 9,2             | 26,9     | 6,8                     | 38,4          | 18,6                    | 100    |
| 1996    | 4,9            | 17,7     | 3,9                     | 29,7          | 43,8                    | 100    | 9,7             | 27,9     | 7,0                     | 38,3          | 17,1                    | 100    |
| 1997    | 5,1            | 18,6     | 4,0                     | 29,7          | 42,7                    | 100    | 10,0            | 29,1     | 7,1                     | 38,3          | 15,6                    | 100    |
| 1998    | 5,4            | 19,3     | 4,2                     | 29,2          | 42,0                    | 100    | 10,5            | 30,0     | 7,4                     | 37,5          | 14,6                    | 100    |
| 1999    | 5,7            | 19,7     | 4,5                     | 28,7          | 41,3                    | 100    | 11,1            | 30,9     | 7,9                     | 36,5          | 13,7                    | 100    |
| 2000    | 5,9            | 20,2     | 4,5                     | 28,7          | 40,7                    | 100    | 11,4            | 31,8     | 7,9                     | 36,1          | 12,8                    | 100    |
| 2001    | 6,2            | 20,5     | 4,4                     | 28,9          | 40,0                    | 100    | 11,9            | 32,3     | 7,7                     | 36,0          | 12,0                    | 100    |
| 2002    | 6,4            | 21,0     | 4,4                     | 29,0          | 39,2                    | 100    | 12,3            | 32,9     | 7,6                     | 36,0          | 11,2                    | 100    |
| 2003    | 6,6            | 22,5     | 4,4                     | 29,2          | 37,3                    | 100    | 12,5            | 34,9     | 7,4                     | 35,1          | 10,1                    | 100    |

Fonte: ns. elaborazione su dati Istat - Rilevazione trimestrale sulle forze di lavoro



Confronto SARDEGNA, MEZZOGIORNO, ITALIA

SARDEGNA

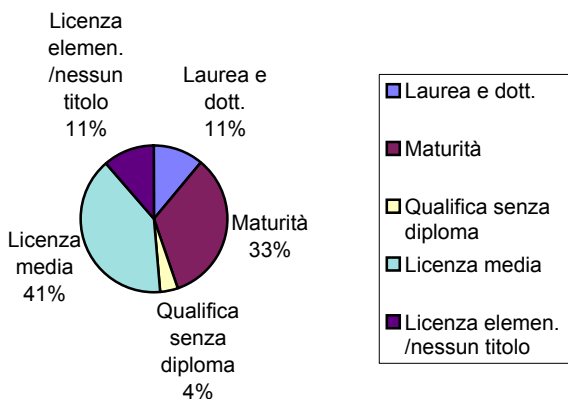

Andamento della percentuale delle forze di lavoro in possesso della laurea

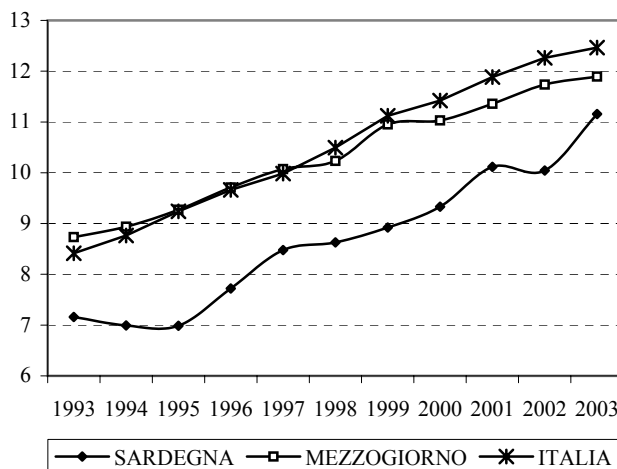

MEZZOGIORNO

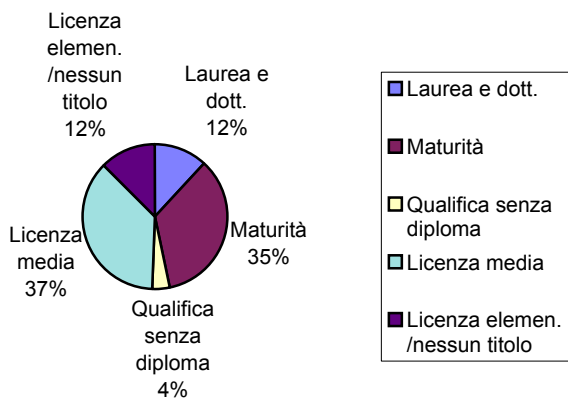

Andamento della percentuale delle forze di lavoro in possesso della maturità

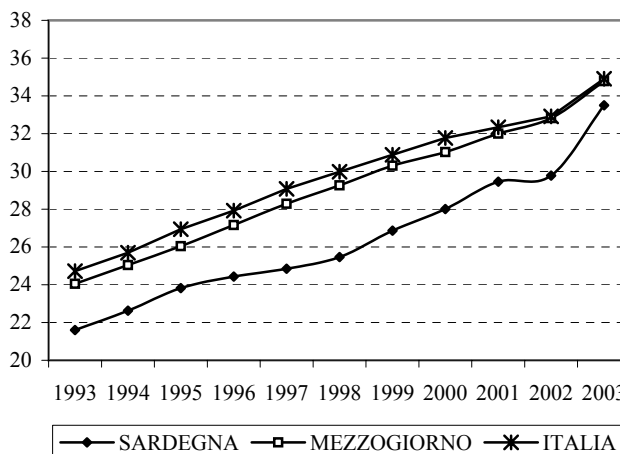

ITALIA

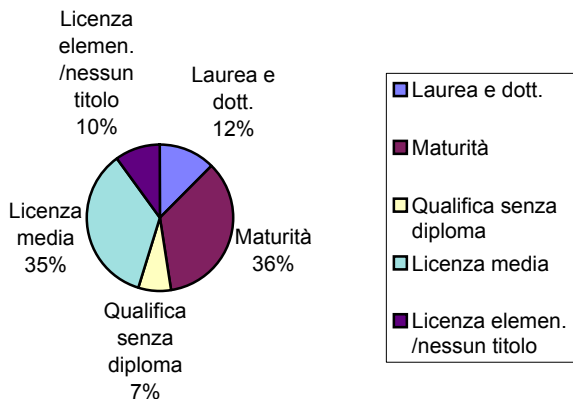

Andamento della percentuale delle forze di lavoro senza alcun titolo di studio specifico

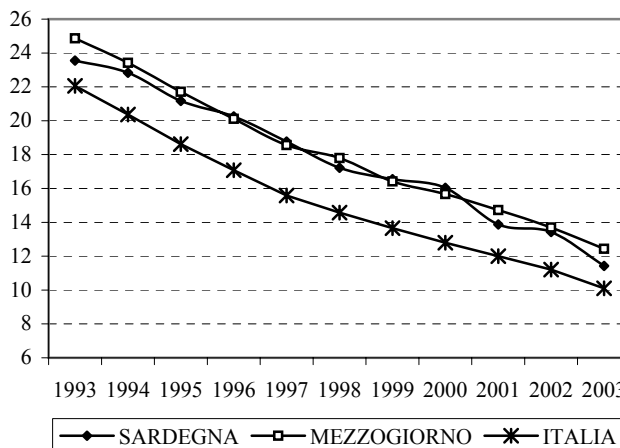

**Confronto fra Sardegna, Mezzogiorno e Italia dei giovani di età 15-24 anni in cerca di occupazione.  
Valori in migliaia.**

**SARDEGNA**

| Periodo | Persone in cerca di occ. 15-24 anni |                          | Totale persone in cerca | Persone in cerca 15-24 anni/ Totale persone in cerca | Forze di lavoro 15-24 anni (b) | Tasso di disocc. Giovanile (a/b*100) |
|---------|-------------------------------------|--------------------------|-------------------------|--|--------------------------------|--------------------------------------|
|         | Totale (a)                          | Di cui: in cerca 1° occ. |                         |  |                                |                                      |
| 1993    | 47                                  | 28                       | 110                     | 42,3%  | 100                            | 46,7%                                |
| 1994    | 51                                  | 30                       | 121                     | 41,8%  | 101                            | 50,3%                                |
| 1995    | 47                                  | 26                       | 124                     | 37,9%  | 93                             | 50,4%                                |
| 1996    | 44                                  | 26                       | 122                     | 36,3%  | 88                             | 50,1%                                |
| 1997    | 45                                  | 28                       | 125                     | 35,7%  | 85                             | 52,7%                                |
| 1998    | 45                                  | 29                       | 132                     | 34,4%  | 85                             | 53,5%                                |
| 1999    | 45                                  | 28                       | 137                     | 33,2%  | 82                             | 55,3%                                |
| 2000    | 43                                  | 26                       | 134                     | 32,5%  | 83                             | 52,1%                                |
| 2001    | 37                                  | 24                       | 124                     | 29,9%  | 78                             | 47,1%                                |
| 2002    | 35                                  | 20                       | 123                     | 28,8%  | 73                             | 48,3%                                |
| 2003    | 30                                  | 17                       | 111                     | 27,1%  | 69                             | 43,6%                                |

**MEZZOGIORNO**

| Periodo | Persone in cerca di occ. 15-24 anni |                          | Totale persone in cerca | Persone in cerca 15-24 anni/ Totale persone in cerca | Forze di lavoro 15-24 anni (b) | Tasso di disocc. Giovanile (a/b*100) |
|---------|-------------------------------------|--------------------------|-------------------------|--|--------------------------------|--------------------------------------|
|         | Totale (a)                          | Di cui: in cerca 1° occ. |                         |  |                                |                                      |
| 1993    | 542                                 | 373                      | 1.233                   | 44,0%  | 1.150                          | 47,2%                                |
| 1994    | 547                                 | 371                      | 1.340                   | 40,8%  | 1.079                          | 50,7%                                |
| 1995    | 564                                 | 381                      | 1.458                   | 38,7%  | 1.030                          | 54,7%                                |
| 1996    | 558                                 | 392                      | 1.495                   | 37,3%  | 1.006                          | 55,4%                                |
| 1997    | 560                                 | 394                      | 1.543                   | 36,3%  | 996                            | 56,3%                                |
| 1998    | 579                                 | 414                      | 1.634                   | 35,4%  | 1.029                          | 56,2%                                |
| 1999    | 555                                 | 393                      | 1.636                   | 33,9%  | 981                            | 56,6%                                |
| 2000    | 528                                 | 376                      | 1.576                   | 33,5%  | 960                            | 55,0%                                |
| 2001    | 455                                 | 327                      | 1.456                   | 31,2%  | 895                            | 50,8%                                |
| 2002    | 420                                 | 298                      | 1.389                   | 30,2%  | 850                            | 49,4%                                |
| 2003    | 397                                 | 284                      | 1.338                   | 29,7%  | 808                            | 49,1%                                |

**ITALIA**

| Periodo | Persone in cerca di occ. 15-24 anni |                          | Totale persone in cerca | Persone in cerca 15-24 anni/ Totale persone in cerca | Forze di lavoro 15-24 anni (b) | Tasso di disocc. Giovanile (a/b*100) |
|---------|-------------------------------------|--------------------------|-------------------------|--|--------------------------------|--------------------------------------|
|         | Totale (a)                          | Di cui: in cerca 1° occ. |                         |  |                                |                                      |
| 1993    | 1.020                               | 635                      | 2.299                   | 44,4%  | 3.350                          | 30,4%                                |
| 1994    | 1.027                               | 624                      | 2.508                   | 41,0%  | 3.175                          | 32,4%                                |
| 1995    | 1.029                               | 645                      | 2.638                   | 39,0%  | 3.044                          | 33,8%                                |
| 1996    | 997                                 | 641                      | 2.653                   | 37,6%  | 2.926                          | 34,1%                                |
| 1997    | 962                                 | 611                      | 2.688                   | 35,8%  | 2.831                          | 34,0%                                |
| 1998    | 942                                 | 607                      | 2.745                   | 34,3%  | 2.784                          | 33,8%                                |
| 1999    | 872                                 | 554                      | 2.669                   | 32,7%  | 2.655                          | 32,9%                                |
| 2000    | 799                                 | 512                      | 2.495                   | 32,0%  | 2.569                          | 31,1%                                |
| 2001    | 670                                 | 435                      | 2.267                   | 29,6%  | 2.376                          | 28,2%                                |
| 2002    | 617                                 | 397                      | 2.163                   | 28,5%  | 2.267                          | 27,2%                                |
| 2003    | 599                                 | 388                      | 2.096                   | 28,6%  | 2.214                          | 27,1%                                |

Fonte: ns. elaborazione su dati Istat - Rilevazione trimestrale sulle forze di lavoro

**Confronto fra Sardegna, Mezzogiorno e Italia dei giovani in età 15-29 anni in cerca di occupazione per titolo di studio. Valori in migliaia.**

**SARDEGNA**

| Periodo | Popolazione    |          |                         |               |                                |        |
|---------|----------------|----------|-------------------------|---------------|--------------------------------|--------|
|         | Laurea e dott. | Maturità | Qualifica senza diploma | Licenza media | Licenza elemen. /nessun titolo | Totale |
| 1993    | 2              | 19       | 3                       | 42            | 7                              | 72     |
| 1994    | 1              | 22       | 2                       | 43            | 7                              | 75     |
| 1995    | 1              | 23       | 2                       | 42            | 5                              | 73     |
| 1996    | 1              | 24       | 2                       | 39            | 6                              | 73     |
| 1997    | 2              | 25       | 3                       | 36            | 5                              | 72     |
| 1998    | 2              | 26       | 2                       | 37            | 5                              | 73     |
| 1999    | 3              | 25       | 3                       | 36            | 5                              | 72     |
| 2000    | 2              | 28       | 3                       | 36            | 5                              | 74     |
| 2001    | 3              | 26       | 2                       | 31            | 3                              | 64     |
| 2002    | 3              | 25       | 3                       | 29            | 3                              | 63     |
| 2003    | 3              | 23       | 2                       | 24            | 2                              | 54     |

**MEZZOGIORNO**

| Periodo | Popolazione    |          |                         |               |                                |        |
|---------|----------------|----------|-------------------------|---------------|--------------------------------|--------|
|         | Laurea e dott. | Maturità | Qualifica senza diploma | Licenza media | Licenza elemen. /nessun titolo | Totale |
| 1993    | 26             | 269      | 36                      | 395           | 79                             | 805    |
| 1994    | 30             | 277      | 38                      | 410           | 78                             | 833    |
| 1995    | 37             | 315      | 40                      | 422           | 67                             | 881    |
| 1996    | 34             | 322      | 42                      | 413           | 67                             | 878    |
| 1997    | 38             | 345      | 40                      | 420           | 60                             | 902    |
| 1998    | 42             | 368      | 43                      | 418           | 63                             | 934    |
| 1999    | 46             | 376      | 46                      | 382           | 57                             | 906    |
| 2000    | 45             | 369      | 42                      | 362           | 52                             | 871    |
| 2001    | 46             | 338      | 34                      | 320           | 38                             | 776    |
| 2002    | 46             | 322      | 31                      | 296           | 33                             | 727    |
| 2003    | 48             | 314      | 29                      | 267           | 31                             | 689    |

**ITALIA**

| Periodo | Popolazione    |          |                         |               |                                |        |
|---------|----------------|----------|-------------------------|---------------|--------------------------------|--------|
|         | Laurea e dott. | Maturità | Qualifica senza diploma | Licenza media | Licenza elemen. /nessun titolo | Totale |
| 1993    | 64             | 518      | 102                     | 704           | 107                            | 1.495  |
| 1994    | 73             | 547      | 110                     | 724           | 102                            | 1.557  |
| 1995    | 89             | 606      | 109                     | 702           | 88                             | 1.594  |
| 1996    | 85             | 609      | 107                     | 670           | 88                             | 1.559  |
| 1997    | 88             | 627      | 100                     | 661           | 80                             | 1.556  |
| 1998    | 95             | 631      | 97                      | 634           | 83                             | 1.539  |
| 1999    | 96             | 617      | 95                      | 570           | 72                             | 1.450  |
| 2000    | 90             | 581      | 87                      | 521           | 67                             | 1.347  |
| 2001    | 87             | 504      | 69                      | 454           | 50                             | 1.164  |
| 2002    | 89             | 479      | 62                      | 421           | 41                             | 1.092  |
| 2003    | 89             | 473      | 57                      | 393           | 39                             | 1.051  |

Fonte: ns. elaborazione su dati Istat - Rilevazione trimestrale sulle forze di lavoro

Confronto SARDEGNA, MEZZOGIORNO, ITALIA

SARDEGNA - Totale popolazione giovanile in cerca di occupazione per titolo di studio. Anno 2003.

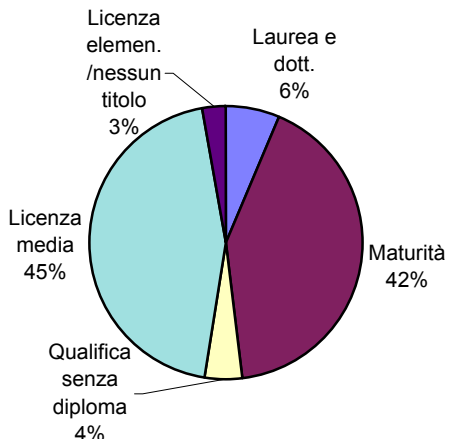

Andamento dei giovani 15-29 anni in possesso della laurea in cerca di occupazione

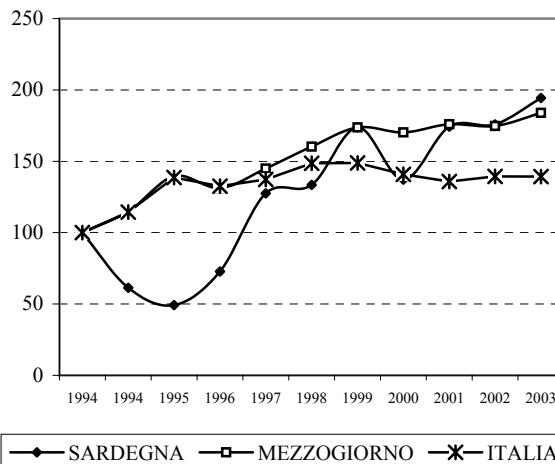

MEZZOGIORNO - Totale popolazione giovanile in cerca di occupazione per titolo di studio. Anno 2003.

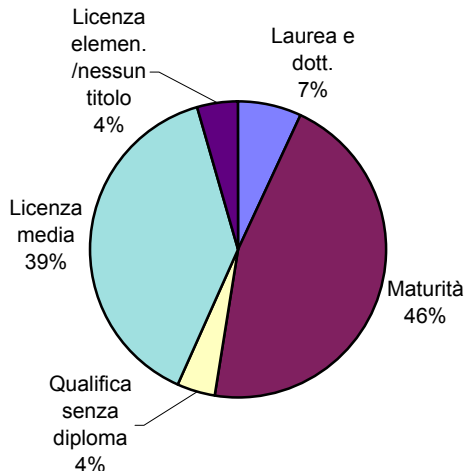

Andamento dei giovani 15-29 anni in possesso del diploma di maturità in cerca di occupazione

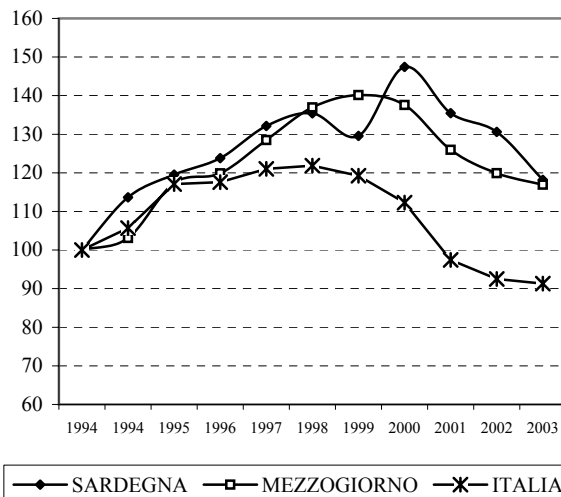

ITALIA - Totale popolazione giovanile in cerca di occupazione per titolo di studio. Anno 2003.

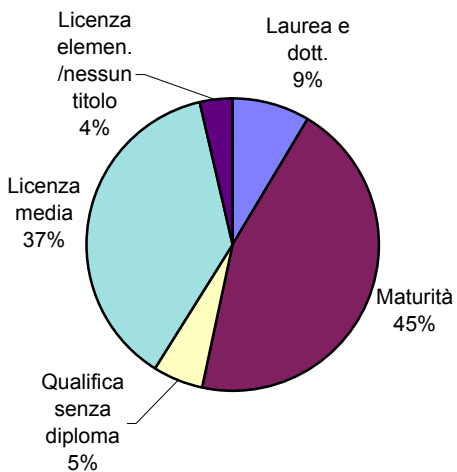

Andamento dei giovani 15-29 non in possesso di alcun titolo di studio in cerca di occupazione

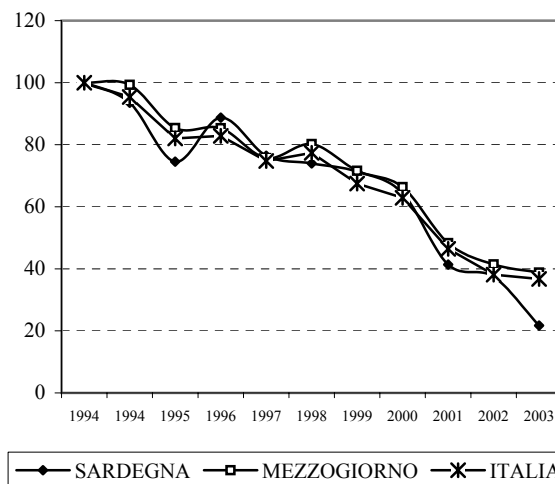

**Confronto fra Sardegna, Mezzogiorno e Italia delle persone in cerca di occupazione per classe di età.**

**Indicatori del lavoro della classe di età 35-44 anni. Valori in migliaia.**

**SARDEGNA**

| Periodo | Persone in cerca di occupazione per fascia di |       |       | Totale persone in cerca 35-64 | Occupati 35-44 anni | Forze di lavoro 35-44 anni | Popolazione 35-44 anni | Tasso di disocc. 35-44 | Tasso di occupaz. 35-44 |
|---------|---|-------|-------|-------------------------------|---------------------|----------------------------|------------------------|------------------------|-------------------------|
|         | 35-44   | 45-54 | 55-64 |                               |                     |                            |                        |                        |                         |
| 1993    | 15,1  | 6,1   | 2,0   | 23,3                          | 143,7               | 158,8                      | 225,0                  | 9,5%                   | 63,9%                   |
| 1994    | 17,6  | 8,0   | 2,6   | 28,2                          | 146,9               | 164,5                      | 232,1                  | 10,7%                  | 63,3%                   |
| 1995    | 19,3  | 7,8   | 4,0   | 31,1                          | 145,0               | 164,3                      | 235,9                  | 11,8%                  | 61,5%                   |
| 1996    | 17,2  | 7,1   | 3,3   | 27,7                          | 147,9               | 165,1                      | 237,8                  | 10,4%                  | 62,2%                   |
| 1997    | 19,2  | 8,9   | 3,3   | 31,4                          | 153,4               | 172,6                      | 241,5                  | 11,1%                  | 63,5%                   |
| 1998    | 22,4  | 10,1  | 4,5   | 36,9                          | 153,5               | 175,9                      | 245,1                  | 12,7%                  | 62,6%                   |
| 1999    | 25,9  | 12,4  | 4,8   | 43,0                          | 155,5               | 181,4                      | 249,1                  | 14,3%                  | 62,4%                   |
| 2000    | 24,1  | 10,4  | 3,7   | 38,1                          | 160,0               | 184,0                      | 252,3                  | 13,1%                  | 63,4%                   |
| 2001    | 24,2  | 10,1  | 4,7   | 39,1                          | 166,7               | 190,9                      | 256,0                  | 12,7%                  | 65,1%                   |
| 2002    | 23,6  | 11,7  | 4,8   | 40,1                          | 166,8               | 190,4                      | 257,7                  | 12,4%                  | 64,7%                   |
| 2003    | 22,2  | 10,4  | 4,4   | 37,0                          | 167,3               | 189,4                      | 257,7                  | 11,7%                  | 64,9%                   |

**MEZZOGIORNO**

| Periodo | Persone in cerca di occupazione per fascia di |       |       | Totale persone in cerca 35-64 | Occupati 35-44 anni | Forze di lavoro 35-44 anni | Popolazione 35-44 anni | Tasso di disocc. 35-44 | Tasso di occupaz. 35-44 |
|---------|---|-------|-------|-------------------------------|---------------------|----------------------------|------------------------|------------------------|-------------------------|
|         | 35-44   | 45-54 | 55-64 |                               |                     |                            |                        |                        |                         |
| 1993    | 158   | 81    | 28    | 267                           | 1.696               | 1.854                      | 2.681                  | 8,5%                   | 63,3%                   |
| 1994    | 182   | 95    | 35    | 312                           | 1.670               | 1.853                      | 2.694                  | 9,8%                   | 62,0%                   |
| 1995    | 212   | 106   | 43    | 361                           | 1.646               | 1.857                      | 2.722                  | 11,4%                  | 60,5%                   |
| 1996    | 231   | 109   | 46    | 386                           | 1.648               | 1.879                      | 2.756                  | 12,3%                  | 59,8%                   |
| 1997    | 232   | 120   | 46    | 397                           | 1.676               | 1.908                      | 2.808                  | 12,1%                  | 59,7%                   |
| 1998    | 264   | 136   | 51    | 451                           | 1.716               | 1.980                      | 2.860                  | 13,3%                  | 60,0%                   |
| 1999    | 277   | 136   | 52    | 466                           | 1.750               | 2.028                      | 2.913                  | 13,7%                  | 60,1%                   |
| 2000    | 277   | 129   | 51    | 456                           | 1.783               | 2.060                      | 2.968                  | 13,4%                  | 60,1%                   |
| 2001    | 270   | 127   | 51    | 447                           | 1.832               | 2.102                      | 3.017                  | 12,8%                  | 60,7%                   |
| 2002    | 265   | 122   | 51    | 438                           | 1.841               | 2.106                      | 3.045                  | 12,6%                  | 60,5%                   |
| 2003    | 262   | 122   | 50    | 434                           | 1.843               | 2.105                      | 3.045                  | 12,4%                  | 60,5%                   |

**ITALIA**

| Periodo | Persone in cerca di occupazione per fascia di |       |       | Totale persone in cerca 35-64 | Occupati 35-44 anni | Forze di lavoro 35-44 anni | Popolazione 35-44 anni | Tasso di disocc. 35-44 | Tasso di occupaz. 35-44 |
|---------|---|-------|-------|-------------------------------|---------------------|----------------------------|------------------------|------------------------|-------------------------|
|         | 35-44   | 45-54 | 55-64 |                               |                     |                            |                        |                        |                         |
| 1993    | 290   | 162   | 57    | 510                           | 5.565               | 5.856                      | 7.693                  | 5,0%                   | 72,3%                   |
| 1994    | 347   | 197   | 69    | 612                           | 5.520               | 5.867                      | 7.688                  | 5,9%                   | 71,8%                   |
| 1995    | 384   | 206   | 80    | 669                           | 5.528               | 5.912                      | 7.734                  | 6,5%                   | 71,5%                   |
| 1996    | 405   | 204   | 84    | 693                           | 5.603               | 6.008                      | 7.812                  | 6,7%                   | 71,7%                   |
| 1997    | 407   | 221   | 87    | 715                           | 5.716               | 6.123                      | 7.950                  | 6,6%                   | 71,9%                   |
| 1998    | 446   | 244   | 92    | 783                           | 5.885               | 6.332                      | 8.110                  | 7,1%                   | 72,6%                   |
| 1999    | 462   | 232   | 95    | 790                           | 6.063               | 6.525                      | 8.294                  | 7,1%                   | 73,1%                   |
| 2000    | 450   | 217   | 87    | 755                           | 6.262               | 6.712                      | 8.508                  | 6,7%                   | 73,6%                   |
| 2001    | 437   | 212   | 85    | 735                           | 6.485               | 6.923                      | 8.716                  | 6,3%                   | 74,4%                   |
| 2002    | 426   | 210   | 84    | 720                           | 6.600               | 7.026                      | 8.842                  | 6,1%                   | 74,6%                   |
| 2003    | 419   | 206   | 81    | 706                           | 6.638               | 7.056                      | 8.841                  | 5,9%                   | 75,1%                   |

Fonte: ns. elaborazione su dati Istat - Rilevazione trimestrale sulle forze di lavoro

**Confronto fra Sardegna, Mezzogiorno e Italia delle persone in cerca di occupazione per durata della ricerca.  
Valori in migliaia.**

## SARDEGNA

| Periodo | Durata breve | Durata media | Durata lunga | Totale persone in cerca di occ. | Disocc. lunga durata / totale pers. in cerca | Forze di lavoro | Tasso di disocc. di lunga durata |
|---------|--------------|--------------|--------------|---------------------------------|--|-----------------|----------------------------------|
| 1993    | 29           | 19           | 59           | 110                             | 53,3%  | 605             | 9,7%                             |
| 1994    | 33           | 21           | 65           | 121                             | 53,4%  | 615             | 10,5%                            |
| 1995    | 31           | 21           | 70           | 124                             | 56,5%  | 611             | 11,5%                            |
| 1996    | 28           | 19           | 73           | 122                             | 59,8%  | 610             | 11,9%                            |
| 1997    | 28           | 21           | 74           | 125                             | 59,3%  | 625             | 11,9%                            |
| 1998    | 28           | 18           | 83           | 132                             | 63,2%  | 641             | 13,0%                            |
| 1999    | 30           | 19           | 85           | 137                             | 61,9%  | 651             | 13,0%                            |
| 2000    | 28           | 18           | 86           | 134                             | 64,5%  | 649             | 13,3%                            |
| 2001    | 29           | 17           | 77           | 124                             | 62,3%  | 660             | 11,7%                            |
| 2002    | 30           | 21           | 71           | 123                             | 57,9%  | 666             | 10,7%                            |
| 2003    | 29           | 19           | 62           | 111                             | 55,9%  | 659             | 9,4%                             |

## MEZZOGIORNO

| Periodo | Durata breve | Durata media | Durata lunga | Totale persone in cerca di occ. | Disocc. lunga durata / totale pers. in cerca | Forze di lavoro | Tasso di disocc. di lunga durata |
|---------|--------------|--------------|--------------|---------------------------------|--|-----------------|----------------------------------|
| 1993    | 283          | 215          | 703          | 1.233                           | 57,0%  | 7.214           | 9,7%                             |
| 1994    | 299          | 217          | 793          | 1.340                           | 59,2%  | 7.167           | 11,1%                            |
| 1995    | 309          | 235          | 881          | 1.458                           | 60,4%  | 7.153           | 12,3%                            |
| 1996    | 298          | 224          | 942          | 1.495                           | 63,0%  | 7.183           | 13,1%                            |
| 1997    | 281          | 227          | 1.003        | 1.543                           | 65,0%  | 7.258           | 13,8%                            |
| 1998    | 295          | 211          | 1.097        | 1.634                           | 67,2%  | 7.450           | 14,7%                            |
| 1999    | 291          | 210          | 1.103        | 1.636                           | 67,4%  | 7.451           | 14,8%                            |
| 2000    | 280          | 199          | 1.080        | 1.576                           | 68,5%  | 7.495           | 14,4%                            |
| 2001    | 265          | 171          | 1.012        | 1.456                           | 69,5%  | 7.535           | 13,4%                            |
| 2002    | 255          | 192          | 934          | 1.389                           | 67,2%  | 7.581           | 12,3%                            |
| 2003    | 263          | 184          | 880          | 1.338                           | 65,8%  | 7.540           | 11,7%                            |

## ITALIA

| Periodo | Durata breve | Durata media | Durata lunga | Totale persone in cerca di occ. | Disocc. lunga durata / totale pers. in cerca | Forze di lavoro | Tasso di disocc. di lunga durata |
|---------|--------------|--------------|--------------|---------------------------------|--|-----------------|----------------------------------|
| 1993    | 667          | 449          | 1.095        | 2.299                           | 47,6%  | 22.783          | 4,8%                             |
| 1994    | 660          | 471          | 1.288        | 2.508                           | 51,4%  | 22.662          | 5,7%                             |
| 1995    | 666          | 465          | 1.413        | 2.638                           | 53,6%  | 22.664          | 6,2%                             |
| 1996    | 641          | 442          | 1.478        | 2.653                           | 55,7%  | 22.778          | 6,5%                             |
| 1997    | 624          | 438          | 1.533        | 2.688                           | 57,0%  | 22.895          | 6,7%                             |
| 1998    | 627          | 420          | 1.608        | 2.745                           | 58,6%  | 23.180          | 6,9%                             |
| 1999    | 594          | 381          | 1.603        | 2.669                           | 60,1%  | 23.361          | 6,9%                             |
| 2000    | 573          | 360          | 1.521        | 2.495                           | 61,0%  | 23.575          | 6,5%                             |
| 2001    | 535          | 315          | 1.397        | 2.267                           | 61,6%  | 23.781          | 5,9%                             |
| 2002    | 535          | 332          | 1.278        | 2.163                           | 59,1%  | 23.993          | 5,3%                             |
| 2003    | 549          | 321          | 1.206        | 2.096                           | 57,5%  | 24.150          | 5,0%                             |

Fonte: ns. elaborazione su dati Istat - Rilevazione trimestrale sulle forze di lavoro

**Confronto fra Sardegna, Mezzogiorno e Italia degli occupati adulti in età 55-64 anni per sesso e indicatori del lavoro della classe di età 55-64 anni. Valori in migliaia.**

SARDEGNA

| Periodo | Occupati 55-65 anni | Tasso di occupazione 55-64 anni | Persone in cerca occ. 55-64 anni | Tasso di disoccupaz. 55-64 anni | Non forze di lavoro 55-64 anni | Totale popolazione 55-65 anni |
|---------|---------------------|---------------------------------|----------------------------------|---------------------------------|--------------------------------|-------------------------------|
| 1993    | 45                  | 27,3%                           | 2                                | 3,7%                            | 155                            | 166                           |
| 1994    | 46                  | 27,6%                           | 2                                | 4,5%                            | 153                            | 168                           |
| 1995    | 46                  | 27,2%                           | 3                                | 6,2%                            | 154                            | 170                           |
| 1996    | 46                  | 26,7%                           | 3                                | 5,3%                            | 153                            | 173                           |
| 1997    | 47                  | 26,9%                           | 3                                | 5,4%                            | 151                            | 175                           |
| 1998    | 50                  | 28,1%                           | 4                                | 7,2%                            | 150                            | 177                           |
| 1999    | 51                  | 28,6%                           | 4                                | 6,8%                            | 150                            | 178                           |
| 2000    | 49                  | 27,2%                           | 3                                | 5,2%                            | 154                            | 180                           |
| 2001    | 48                  | 26,4%                           | 4                                | 7,2%                            | 158                            | 183                           |
| 2002    | 53                  | 28,6%                           | 3                                | 5,8%                            | 155                            | 185                           |
| 2003    | 51                  | 27,3%                           | 3                                | 5,8%                            | 156                            | 185                           |

MEZZOGIORNO

| Periodo | Occupati 55-65 anni | Tasso di occupazione 55-64 anni | Persone in cerca occ. 55-64 anni | Tasso di disoccupaz. 55-64 anni | Non forze di lavoro 55-64 anni | Totale popolazione 55-65 anni |
|---------|---------------------|---------------------------------|----------------------------------|---------------------------------|--------------------------------|-------------------------------|
| 1993    | 690                 | 32,2%                           | 28                               | 3,9%                            | 1785                           | 2.146                         |
| 1994    | 680                 | 31,6%                           | 35                               | 4,9%                            | 1766                           | 2.152                         |
| 1995    | 670                 | 30,9%                           | 43                               | 6,0%                            | 1764                           | 2.170                         |
| 1996    | 680                 | 31,3%                           | 46                               | 6,3%                            | 1741                           | 2.170                         |
| 1997    | 664                 | 30,8%                           | 46                               | 6,4%                            | 1741                           | 2.152                         |
| 1998    | 662                 | 30,9%                           | 51                               | 7,2%                            | 1739                           | 2.141                         |
| 1999    | 642                 | 30,3%                           | 52                               | 7,5%                            | 1760                           | 2.123                         |
| 2000    | 650                 | 30,8%                           | 51                               | 7,2%                            | 1741                           | 2.111                         |
| 2001    | 664                 | 31,4%                           | 51                               | 7,1%                            | 1740                           | 2.112                         |
| 2002    | 688                 | 32,3%                           | 51                               | 6,9%                            | 1734                           | 2.128                         |
| 2003    | 699                 | 32,8%                           | 50                               | 6,6%                            | 1707                           | 2.129                         |

ITALIA

| Periodo | Occupati 55-65 anni | Tasso di occupazione 55-64 anni | Persone in cerca occ. 55-64 anni | Tasso di disoccupaz. 55-64 anni | Non forze di lavoro 55-64 anni | Totale popolazione 55-65 anni |
|---------|---------------------|---------------------------------|----------------------------------|---------------------------------|--------------------------------|-------------------------------|
| 1993    | 2.024               | 30,4%                           | 57                               | 2,8%                            | 5784                           | 6.665                         |
| 1994    | 1.975               | 29,4%                           | 69                               | 3,4%                            | 5802                           | 6.722                         |
| 1995    | 1.934               | 28,5%                           | 80                               | 4,0%                            | 5837                           | 6.796                         |
| 1996    | 1.960               | 28,7%                           | 84                               | 4,1%                            | 5783                           | 6.832                         |
| 1997    | 1.909               | 28,0%                           | 87                               | 4,3%                            | 5830                           | 6.828                         |
| 1998    | 1.889               | 27,7%                           | 92                               | 4,6%                            | 5825                           | 6.820                         |
| 1999    | 1.878               | 27,6%                           | 95                               | 4,8%                            | 5797                           | 6.795                         |
| 2000    | 1.872               | 27,7%                           | 87                               | 4,5%                            | 5766                           | 6.769                         |
| 2001    | 1.885               | 28,0%                           | 85                               | 4,3%                            | 5760                           | 6.741                         |
| 2002    | 1.960               | 28,9%                           | 84                               | 4,1%                            | 5759                           | 6.779                         |
| 2003    | 2.051               | 30,3%                           | 81                               | 3,8%                            | 5609                           | 6.780                         |

Fonte: ns. elaborazione su dati Istat - Rilevazione trimestrale sulle forze di lavoro

Confronto SARDEGNA, MEZZOGIORNO, ITALIA

SARDEGNA - Occupati adulti in età 55-64 anni.

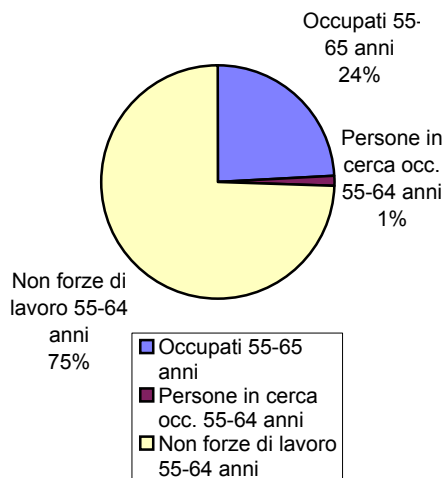

Andamento del tasso di occupazione 55-64 anni.

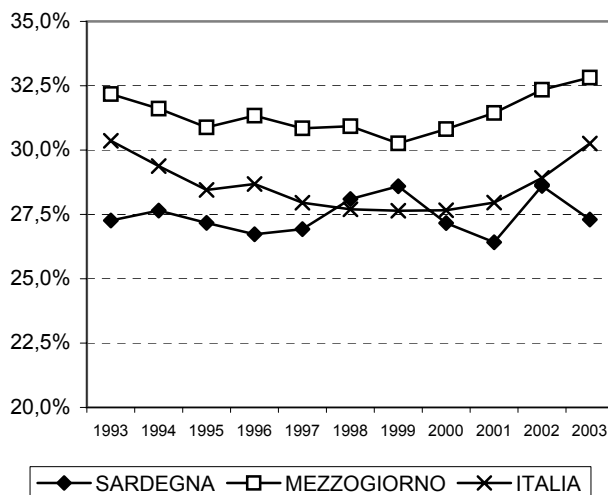

MEZZOGIORNO - Occupati adulti in età 55-64 anni.

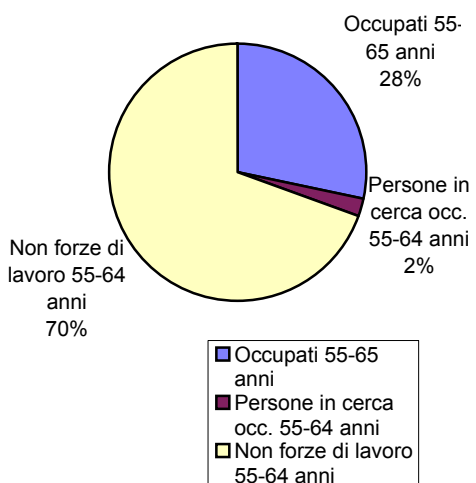

Andamento degli occupati 55-64 anni. 1993=100.

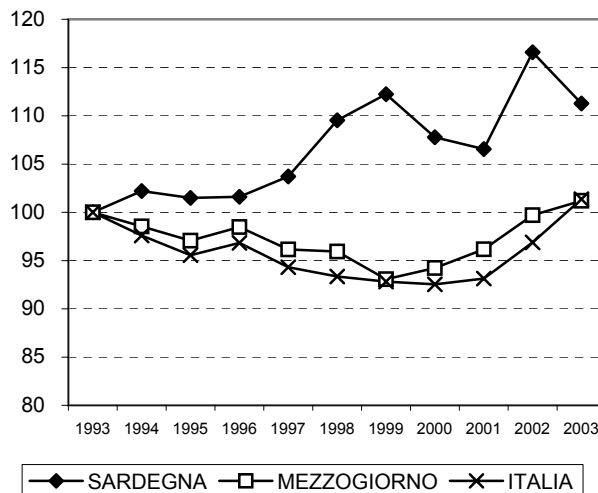

ITALIA - Occupati adulti in età 55-64 anni.

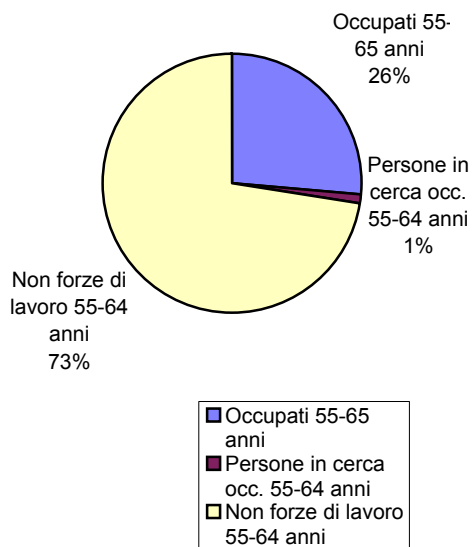

Andamento delle persone in cerca di occupazione 55-64 anni. 1993=100.

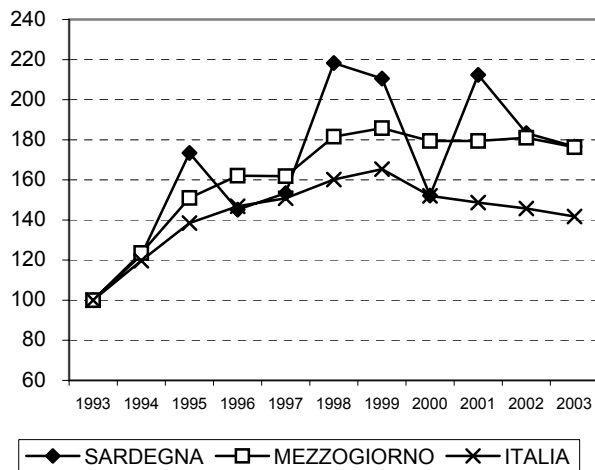



**Confronto fra Sardegna, Mezzogiorno e Italia degli occupati per settore e posizione nella professione. Valori in migliaia.**

**SARDEGNA**

| Periodo | Agricoltura |        |        | Industria |        |        | Altre attività |        |        | Totale occupati |        |        |
|---------|-------------|--------|--------|-----------|--------|--------|----------------|--------|--------|-----------------|--------|--------|
|         | Dipend.     | Indip. | Totale | Dipend.   | Indip. | Totale | Dipend.        | Indip. | totale | Dipend.         | Indip. | Totale |
| 1993    | 22          | 37     | 60     | 103       | 31     | 134    | 222            | 79     | 301    | 348             | 147    | 495    |
| 1994    | 22          | 37     | 59     | 93        | 33     | 126    | 225            | 84     | 309    | 340             | 154    | 494    |
| 1995    | 18          | 38     | 56     | 96        | 33     | 129    | 218            | 84     | 303    | 333             | 155    | 487    |
| 1996    | 18          | 35     | 54     | 91        | 29     | 121    | 227            | 87     | 314    | 337             | 152    | 488    |
| 1997    | 19          | 40     | 59     | 89        | 29     | 118    | 237            | 86     | 323    | 345             | 154    | 500    |
| 1998    | 15          | 34     | 49     | 86        | 32     | 118    | 249            | 92     | 341    | 350             | 159    | 509    |
| 1999    | 13          | 31     | 45     | 87        | 29     | 115    | 268            | 86     | 354    | 368             | 146    | 514    |
| 2000    | 16          | 31     | 47     | 88        | 27     | 115    | 266            | 88     | 354    | 370             | 145    | 515    |
| 2001    | 15          | 31     | 46     | 92        | 31     | 124    | 281            | 87     | 367    | 388             | 148    | 536    |
| 2002    | 14          | 33     | 47     | 96        | 32     | 128    | 277            | 91     | 368    | 387             | 156    | 543    |
| 2003    | 14          | 31     | 44     | 99        | 32     | 131    | 279            | 94     | 373    | 391             | 157    | 548    |

**MEZZOGIORNO**

| Periodo | Agricoltura |        |        | Industria |        |        | Altre attività |        |        | Totale occupati |        |        |
|---------|-------------|--------|--------|-----------|--------|--------|----------------|--------|--------|-----------------|--------|--------|
|         | Dipend.     | Indip. | Totale | Dipend.   | Indip. | Totale | Dipend.        | Indip. | totale | Dipend.         | Indip. | Totale |
| 1993    | 418         | 372    | 790    | 1.184     | 360    | 1.545  | 2.605          | 1.042  | 3.646  | 4.207           | 1.774  | 5.981  |
| 1994    | 379         | 357    | 736    | 1.125     | 349    | 1.474  | 2.579          | 1.038  | 3.617  | 4.082           | 1.745  | 5.827  |
| 1995    | 364         | 326    | 689    | 1.068     | 343    | 1.411  | 2.572          | 1.023  | 3.595  | 4.004           | 1.692  | 5.696  |
| 1996    | 339         | 315    | 654    | 1.039     | 338    | 1.378  | 2.606          | 1.051  | 3.657  | 3.984           | 1.704  | 5.688  |
| 1997    | 316         | 314    | 630    | 1.041     | 342    | 1.383  | 2.664          | 1.038  | 3.702  | 4.021           | 1.694  | 5.715  |
| 1998    | 306         | 301    | 607    | 1.044     | 349    | 1.393  | 2.736          | 1.079  | 3.816  | 4.086           | 1.730  | 5.816  |
| 1999    | 298         | 263    | 561    | 1.042     | 347    | 1.389  | 2.812          | 1.052  | 3.865  | 4.153           | 1.662  | 5.815  |
| 2000    | 297         | 256    | 553    | 1.064     | 359    | 1.423  | 2.857          | 1.085  | 3.943  | 4.218           | 1.700  | 5.918  |
| 2001    | 306         | 253    | 559    | 1.106     | 366    | 1.472  | 2.945          | 1.102  | 4.048  | 4.357           | 1.722  | 6.079  |
| 2002    | 301         | 241    | 541    | 1.153     | 357    | 1.510  | 3.039          | 1.102  | 4.141  | 4.492           | 1.699  | 6.192  |
| 2003    | 298         | 225    | 524    | 1.160     | 364    | 1.524  | 3.061          | 1.094  | 4.155  | 4.519           | 1.684  | 6.203  |

**ITALIA**

| Periodo | Agricoltura |        |        | Industria |        |        | Altre attività |        |        | Totale occupati |        |        |
|---------|-------------|--------|--------|-----------|--------|--------|----------------|--------|--------|-----------------|--------|--------|
|         | Dipend.     | Indip. | Totale | Dipend.   | Indip. | Totale | Dipend.        | Indip. | totale | Dipend.         | Indip. | Totale |
| 1993    | 593         | 896    | 1.488  | 5.513     | 1.482  | 6.995  | 8.505          | 3.495  | 12.000 | 14.611          | 5.873  | 20.484 |
| 1994    | 547         | 864    | 1.411  | 5.395     | 1.465  | 6.860  | 8.414          | 3.469  | 11.883 | 14.356          | 5.798  | 20.154 |
| 1995    | 524         | 809    | 1.333  | 5.275     | 1.484  | 6.760  | 8.405          | 3.528  | 11.933 | 14.205          | 5.821  | 20.026 |
| 1996    | 497         | 781    | 1.277  | 5.218     | 1.475  | 6.693  | 8.557          | 3.597  | 12.155 | 14.272          | 5.853  | 20.125 |
| 1997    | 472         | 773    | 1.245  | 5.195     | 1.466  | 6.660  | 8.706          | 3.597  | 12.302 | 14.372          | 5.835  | 20.207 |
| 1998    | 465         | 736    | 1.201  | 5.247     | 1.483  | 6.730  | 8.837          | 3.667  | 12.504 | 14.549          | 5.886  | 20.435 |
| 1999    | 449         | 686    | 1.134  | 5.253     | 1.497  | 6.750  | 9.121          | 3.686  | 12.807 | 14.823          | 5.869  | 20.692 |
| 2000    | 451         | 669    | 1.120  | 5.259     | 1.507  | 6.767  | 9.420          | 3.772  | 13.193 | 15.131          | 5.949  | 21.080 |
| 2001    | 464         | 663    | 1.126  | 5.311     | 1.529  | 6.841  | 9.742          | 3.806  | 13.548 | 15.517          | 5.998  | 21.514 |
| 2002    | 462         | 634    | 1.096  | 5.394     | 1.537  | 6.932  | 9.993          | 3.809  | 13.802 | 15.849          | 5.980  | 21.829 |
| 2003    | 452         | 623    | 1.075  | 5.465     | 1.554  | 7.019  | 10.129         | 3.831  | 13.960 | 16.046          | 6.008  | 22.054 |

Fonte: ns. elaborazione su dati Istat - Rilevazione trimestrale sulle forze di lavoro

Confronto SARDEGNA MEZZOGIORNO ITALIA

Occupati in agricoltura (1993=100)

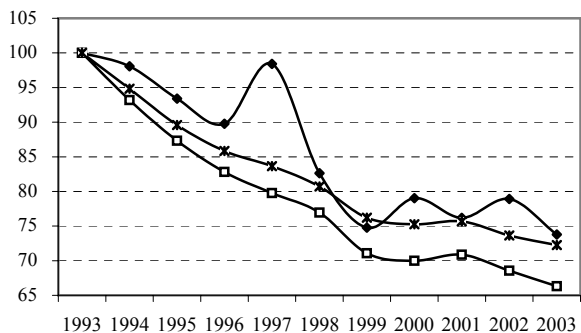

Occupati nell'industria (1993=100)

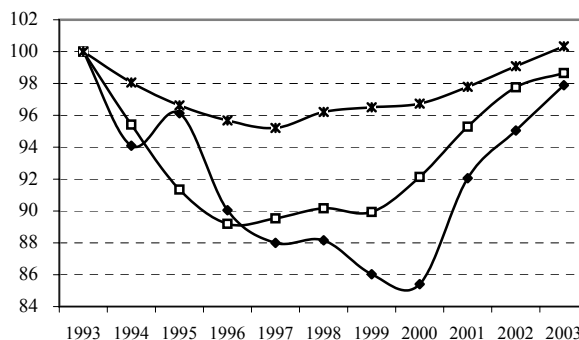

Occupati nelle altre attività (1993=100)

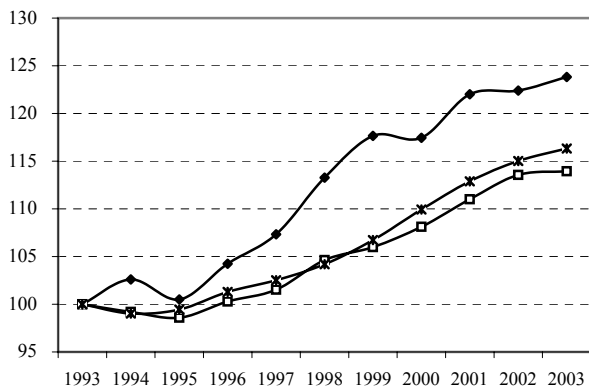

Totale occupati (1993=100)

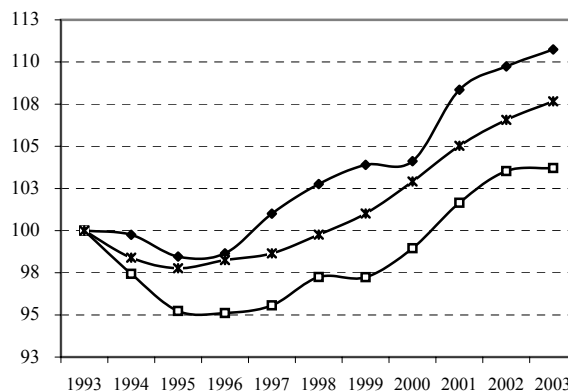

**Confronto fra Sardegna, Mezzogiorno e Italia degli occupati per posizione nella professione e condizione dichiarata. Valori in migliaia.**

SARDEGNA

| Periodo | Imprenditori e liberi profes. | Lavoratori in proprio | Coadiuvanti | Dirigenti e impiegati | Operai e assimilati | Totale occupati |
|---------|-------------------------------|-----------------------|-------------|-----------------------|---------------------|-----------------|
| 1993    | 23                            | 105                   | 19          | 153                   | 195                 | 495             |
| 1994    | 21                            | 111                   | 22          | 152                   | 188                 | 494             |
| 1995    | 22                            | 109                   | 24          | 154                   | 179                 | 487             |
| 1996    | 23                            | 107                   | 22          | 155                   | 182                 | 488             |
| 1997    | 23                            | 112                   | 20          | 163                   | 182                 | 500             |
| 1998    | 24                            | 117                   | 18          | 169                   | 181                 | 509             |
| 1999    | 24                            | 105                   | 17          | 179                   | 190                 | 514             |
| 2000    | 28                            | 103                   | 15          | 179                   | 191                 | 515             |
| 2001    | 32                            | 98                    | 19          | 196                   | 192                 | 536             |
| 2002    | 35                            | 99                    | 21          | 194                   | 194                 | 543             |
| 2003    | 40                            | 98                    | 19          | 202                   | 189                 | 548             |

MEZZOGIORNO

| Periodo | Imprenditori e liberi profes. | Lavoratori in proprio | Coadiuvanti | Dirigenti e impiegati | Operai e assimilati | Totale occupati |
|---------|-------------------------------|-----------------------|-------------|-----------------------|---------------------|-----------------|
| 1993    | 266                           | 1.218                 | 290         | 2.001                 | 2.206               | 5.981           |
| 1994    | 264                           | 1.209                 | 272         | 1.998                 | 2.084               | 5.827           |
| 1995    | 278                           | 1.157                 | 257         | 1.997                 | 2.007               | 5.696           |
| 1996    | 305                           | 1.148                 | 251         | 2.036                 | 1.948               | 5.688           |
| 1997    | 310                           | 1.134                 | 250         | 2.080                 | 1.941               | 5.715           |
| 1998    | 324                           | 1.128                 | 277         | 2.128                 | 1.959               | 5.816           |
| 1999    | 355                           | 1.068                 | 239         | 2.165                 | 1.988               | 5.815           |
| 2000    | 370                           | 1.087                 | 243         | 2.176                 | 2.043               | 5.918           |
| 2001    | 395                           | 1.051                 | 276         | 2.288                 | 2.069               | 6.079           |
| 2002    | 406                           | 1.015                 | 279         | 2.398                 | 2.095               | 6.192           |
| 2003    | 407                           | 1.021                 | 256         | 2.401                 | 2.118               | 6.203           |

ITALIA

| Periodo | Imprenditori e liberi profes. | Lavoratori in proprio | Coadiuvanti | Dirigenti e impiegati | Operai e assimilati | Totale occupati |
|---------|-------------------------------|-----------------------|-------------|-----------------------|---------------------|-----------------|
| 1993    | 976                           | 3.920                 | 977         | 6.980                 | 7.630               | 20.484          |
| 1994    | 990                           | 3.869                 | 939         | 6.973                 | 7.383               | 20.154          |
| 1995    | 1.078                         | 3.857                 | 886         | 7.015                 | 7.189               | 20.026          |
| 1996    | 1.138                         | 3.850                 | 866         | 7.153                 | 7.119               | 20.125          |
| 1997    | 1.202                         | 3.774                 | 859         | 7.292                 | 7.080               | 20.207          |
| 1998    | 1.290                         | 3.715                 | 882         | 7.442                 | 7.107               | 20.435          |
| 1999    | 1.413                         | 3.657                 | 798         | 7.637                 | 7.186               | 20.692          |
| 2000    | 1.536                         | 3.575                 | 838         | 7.840                 | 7.291               | 21.080          |
| 2001    | 1.614                         | 3.486                 | 898         | 8.174                 | 7.342               | 21.514          |
| 2002    | 1.703                         | 3.385                 | 892         | 8.395                 | 7.454               | 21.829          |
| 2003    | 1.737                         | 3.371                 | 901         | 8.540                 | 7.506               | 22.054          |

Fonte: ns. elaborazione su dati Istat - Rilevazione trimestrale sulle forze di lavoro

Confronto SARDEGNA MEZZOGIORNO ITALIA

Struttura occupazionale per posizione nella professione. Sardegna, anno 2003

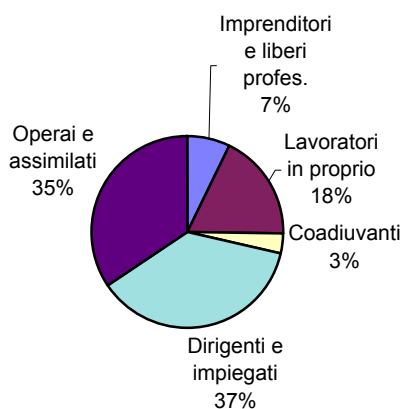

Andamento degli imprenditori e dei liberi professionisti (1993=100)

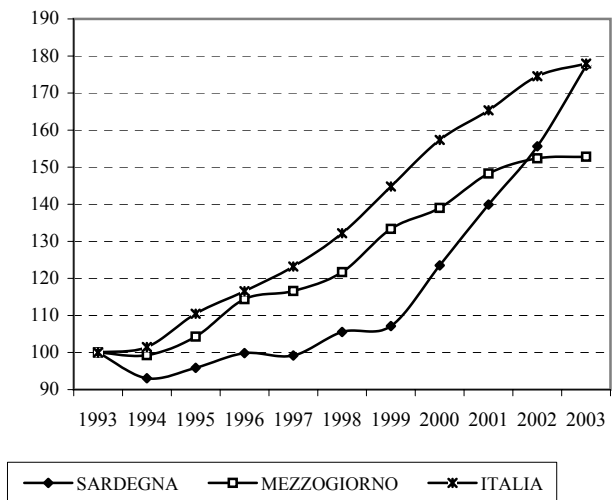

Struttura occupazionale per posizione nella professione. Mezzogiorno, anno 2003

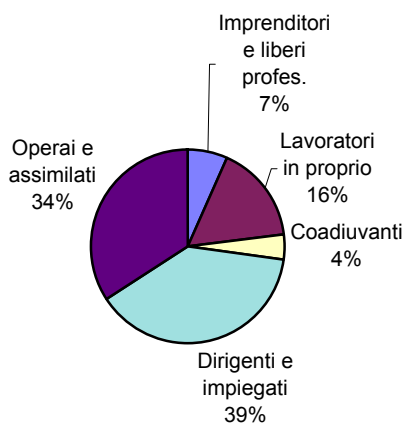

Andamento dei dirigenti e impiegati (1993=100)

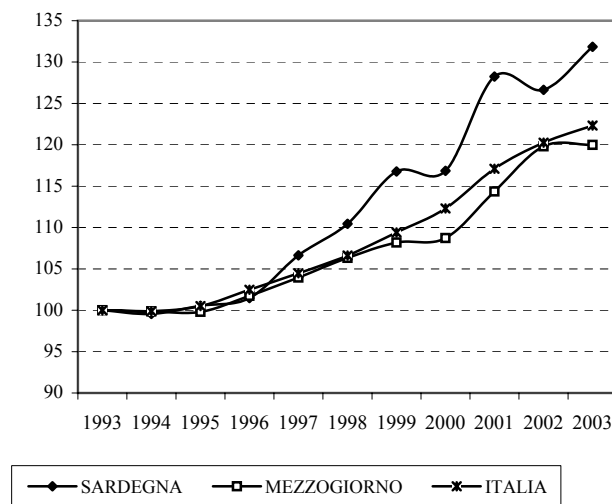

Struttura occupazionale per posizione nella professione. Italia, anno 2003

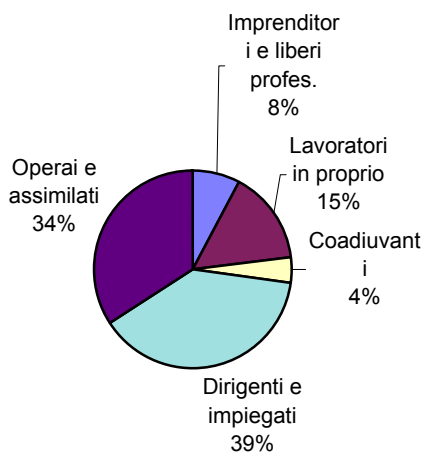

Andamento degli operai e assimilati (1993=100)

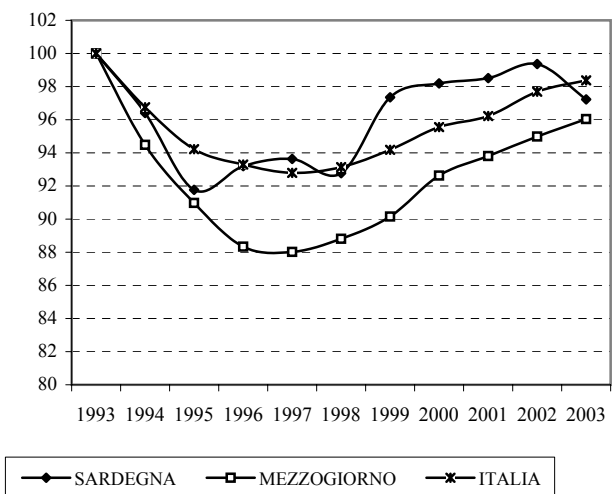

**Confronto fra Sardegna, Mezzogiorno e Italia degli occupati alle dipendenze nel complesso e a tempo determinato. Valori in migliaia.**

## SARDEGNA

| Periodo | Occupati dip.<br>a tempo<br>indeterminato | Occupati dip.<br>a tempo<br>determinato | Totale<br>Occupati<br>dipendenti | Occupati a<br>tempo deter.<br>sul totale |
|---------|---|---|----------------------------------|--|
| 1993    | 283                                       | 32                                      | 315                              | 10,3%                                    |
| 1994    | 273                                       | 34                                      | 306                              | 11,0%                                    |
| 1995    | 262                                       | 35                                      | 297                              | 11,9%                                    |
| 1996    | 262                                       | 37                                      | 299                              | 12,5%                                    |
| 1997    | 257                                       | 44                                      | 301                              | 14,7%                                    |
| 1998    | 249                                       | 50                                      | 299                              | 16,8%                                    |
| 1999    | 255                                       | 57                                      | 312                              | 18,2%                                    |
| 2000    | 249                                       | 60                                      | 310                              | 19,5%                                    |
| 2001    | 272                                       | 58                                      | 330                              | 17,5%                                    |
| 2002    | 269                                       | 59                                      | 328                              | 17,9%                                    |
| 2003    | 272                                       | 59                                      | 332                              | 17,9%                                    |

## MEZZOGIORNO

| Periodo | Occupati dip.<br>a tempo<br>indeterminato | Occupati dip.<br>a tempo<br>determinato | Totale<br>Occupati<br>dipendenti | Occupati a<br>tempo deter.<br>sul totale |
|---------|---|---|----------------------------------|--|
| 1993    | 3.356                                     | 425                                     | 3.781                            | 11,3%                                    |
| 1994    | 3.205                                     | 439                                     | 3.644                            | 12,0%                                    |
| 1995    | 3.100                                     | 452                                     | 3.552                            | 12,7%                                    |
| 1996    | 3.077                                     | 453                                     | 3.531                            | 12,8%                                    |
| 1997    | 3.057                                     | 482                                     | 3.539                            | 13,6%                                    |
| 1998    | 3.010                                     | 538                                     | 3.548                            | 15,2%                                    |
| 1999    | 2.960                                     | 597                                     | 3.557                            | 16,8%                                    |
| 2000    | 2.963                                     | 628                                     | 3.591                            | 17,5%                                    |
| 2001    | 3.106                                     | 625                                     | 3.732                            | 16,8%                                    |
| 2002    | 3.226                                     | 633                                     | 3.859                            | 16,4%                                    |
| 2003    | 3.299                                     | 610                                     | 3.909                            | 15,6%                                    |

## ITALIA

| Periodo | Occupati dip.<br>a tempo<br>indeterminato | Occupati dip.<br>a tempo<br>determinato | Totale<br>Occupati<br>dipendenti | Occupati a<br>tempo deter.<br>sul totale |
|---------|---|---|----------------------------------|--|
| 1993    | 12.814                                    | 899                                     | 13.712                           | 6,6%                                     |
| 1994    | 12.406                                    | 975                                     | 13.381                           | 7,3%                                     |
| 1995    | 12.122                                    | 1.041                                   | 13.163                           | 7,9%                                     |
| 1996    | 12.184                                    | 1.044                                   | 13.228                           | 7,9%                                     |
| 1997    | 12.118                                    | 1.127                                   | 13.245                           | 8,5%                                     |
| 1998    | 12.050                                    | 1.249                                   | 13.299                           | 9,4%                                     |
| 1999    | 12.002                                    | 1.410                                   | 13.413                           | 10,5%                                    |
| 2000    | 12.072                                    | 1.530                                   | 13.601                           | 11,2%                                    |
| 2001    | 12.488                                    | 1.514                                   | 14.002                           | 10,8%                                    |
| 2002    | 12.723                                    | 1.563                                   | 14.286                           | 10,9%                                    |
| 2003    | 12.881                                    | 1.583                                   | 14.464                           | 10,9%                                    |

Fonte: ns. elaborazione su dati Istat - Rilevazione trimestrale sulle forze di lavoro

Confronto SARDEGNA MEZZOGIORNO ITALIA

**SARDEGNA: Rapporto tra occupati a tempo determinato e indeterminato 2003**

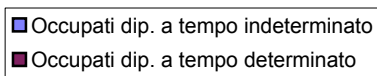
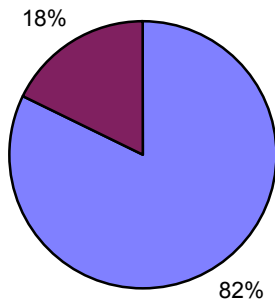

**Andamento degli occupati dipendenti a tempo indeterminato (1993=100)**

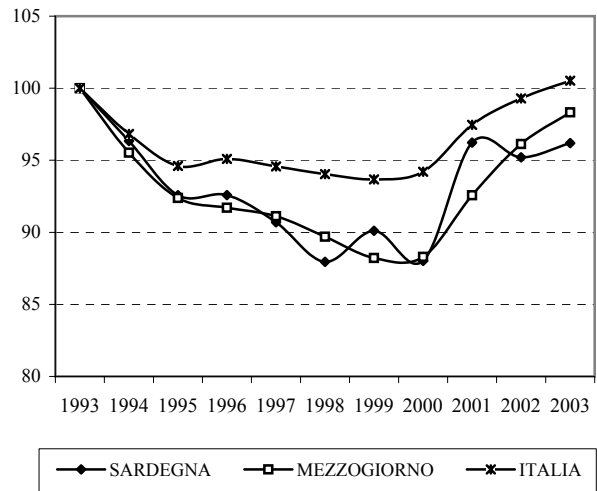

**MEZZOGIORNO: Rapporto tra occupati a tempo determinato e indeterminato 2003**

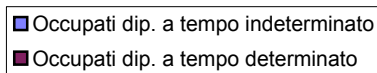
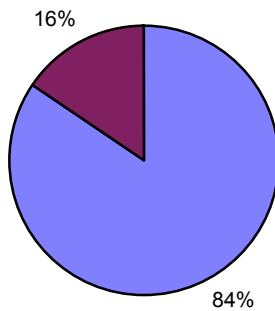

**Andamento degli occupati dipendenti a tempo determinato (1993=100)**

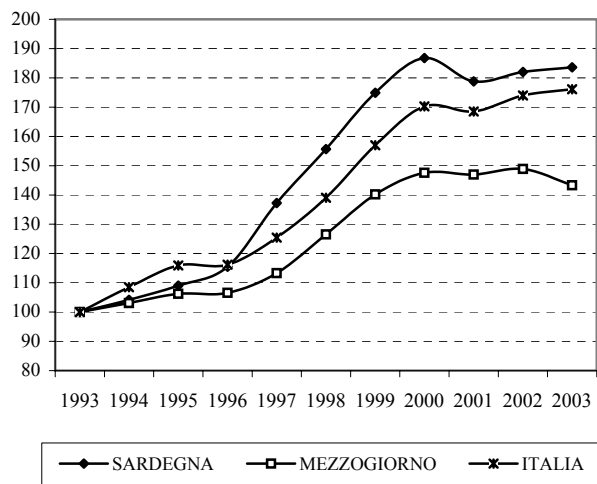

**ITALIA: Rapporto tra occupati a tempo determinato e indeterminato 2003**

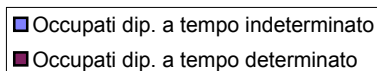
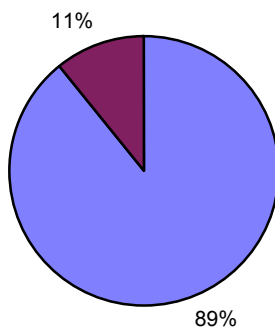

**Andamento del totale degli occupati dipendenti (1993=100)**

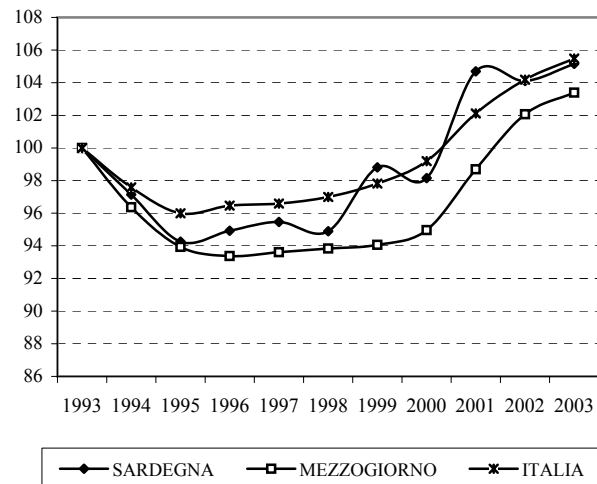

**Confronto fra Sardegna, Mezzogiorno e Italia degli occupati a tempo pieno e a tempo parziale. Valori in migliaia**

**SARDEGNA**

| Periodo | Occupati a tempo pieno | Occupati a tempo parziale | Totale occupati | Occupati a tempo parz. sul totale |
|---------|------------------------|---------------------------|-----------------|-----------------------------------|
| 1993    | 467                    | 28                        | 495             | 5,7%                              |
| 1994    | 465                    | 28                        | 494             | 5,7%                              |
| 1995    | 460                    | 27                        | 487             | 5,5%                              |
| 1996    | 459                    | 29                        | 488             | 6,0%                              |
| 1997    | 468                    | 32                        | 500             | 6,5%                              |
| 1998    | 475                    | 34                        | 509             | 6,7%                              |
| 1999    | 472                    | 43                        | 514             | 8,3%                              |
| 2000    | 470                    | 45                        | 515             | 8,8%                              |
| 2001    | 487                    | 49                        | 536             | 9,2%                              |
| 2002    | 499                    | 44                        | 543             | 8,1%                              |
| 2003    | 500                    | 49                        | 548             | 8,9%                              |

**MEZZOGIORNO**

| Periodo | Occupati a tempo pieno | Occupati a tempo parziale | Totale occupati | Occupati a tempo parz. sul totale |
|---------|------------------------|---------------------------|-----------------|-----------------------------------|
| 1993    | 5.685                  | 295                       | 5.981           | 4,9%                              |
| 1994    | 5.537                  | 290                       | 5.827           | 5,0%                              |
| 1995    | 5.387                  | 309                       | 5.696           | 5,4%                              |
| 1996    | 5.372                  | 317                       | 5.688           | 5,6%                              |
| 1997    | 5.379                  | 337                       | 5.715           | 5,9%                              |
| 1998    | 5.436                  | 380                       | 5.816           | 6,5%                              |
| 1999    | 5.413                  | 402                       | 5.815           | 6,9%                              |
| 2000    | 5.482                  | 436                       | 5.918           | 7,4%                              |
| 2001    | 5.631                  | 448                       | 6.079           | 7,4%                              |
| 2002    | 5.757                  | 435                       | 6.192           | 7,0%                              |
| 2003    | 5.788                  | 415                       | 6.203           | 6,7%                              |

**ITALIA**

| Periodo | Occupati a tempo pieno | Occupati a tempo parziale | Totale occupati | Occupati a tempo parz. sul totale |
|---------|------------------------|---------------------------|-----------------|-----------------------------------|
| 1993    | 19.353                 | 1.130                     | 20.484          | 5,5%                              |
| 1994    | 18.961                 | 1.194                     | 20.154          | 5,9%                              |
| 1995    | 18.765                 | 1.261                     | 20.026          | 6,3%                              |
| 1996    | 18.821                 | 1.304                     | 20.125          | 6,5%                              |
| 1997    | 18.831                 | 1.376                     | 20.207          | 6,8%                              |
| 1998    | 18.940                 | 1.496                     | 20.435          | 7,3%                              |
| 1999    | 19.056                 | 1.636                     | 20.692          | 7,9%                              |
| 2000    | 19.301                 | 1.779                     | 21.080          | 8,4%                              |
| 2001    | 19.698                 | 1.816                     | 21.514          | 8,4%                              |
| 2002    | 19.959                 | 1.870                     | 21.829          | 8,6%                              |
| 2003    | 20.173                 | 1.881                     | 22.054          | 8,5%                              |

Fonte: ns. elaborazione su dati Istat - Rilevazione trimestrale sulle forze di lavoro

Confronto SARDEGNA MEZZOGIORNO ITALIA

**SARDEGNA: Rapporto tra occupati a tempo pieno e a tempo parziale nel 2003**

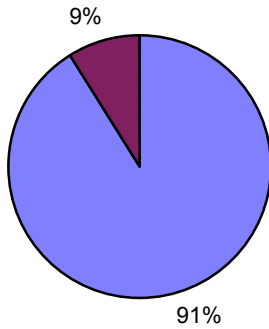

■ Occupati a tempo pieno ■ Occupati a tempo parziale

**Andamento degli occupati a tempo pieno (1993=100)**

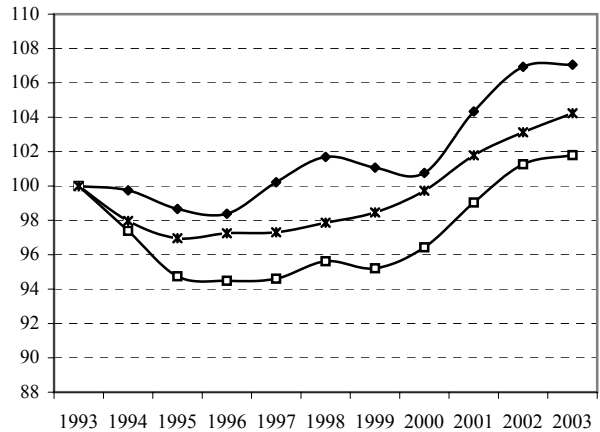

◆ SARDEGNA □ MEZZOGIORNO \* ITALIA

**MEZZOGIORNO: Rapporto tra occupati a tempo pieno e a tempo parziale nel 2003**

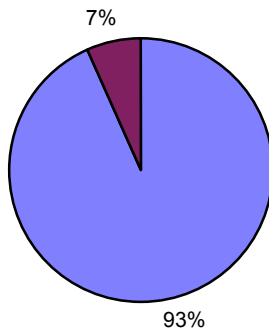

■ Occupati a tempo pieno ■ Occupati a tempo parziale

**Andamento degli occupati a tempo parziale (1993=100)**

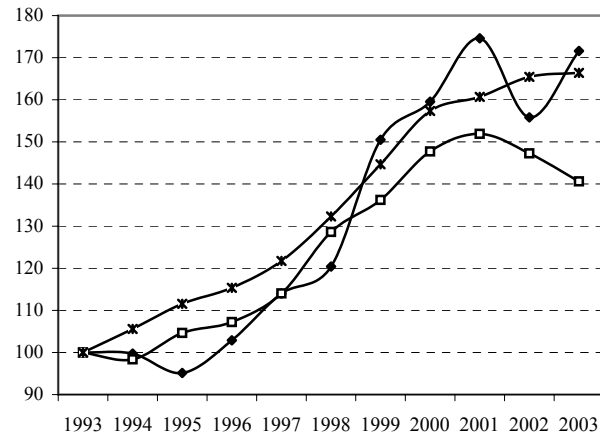

◆ SARDEGNA □ MEZZOGIORNO \* ITALIA

**ITALIA: Rapporto tra occupati a tempo pieno e a tempo parziale nel 2003**

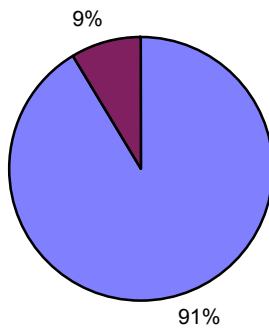

■ Occupati a tempo pieno ■ Occupati a tempo parziale

**Andamento del totale degli occupati (1993=100)**

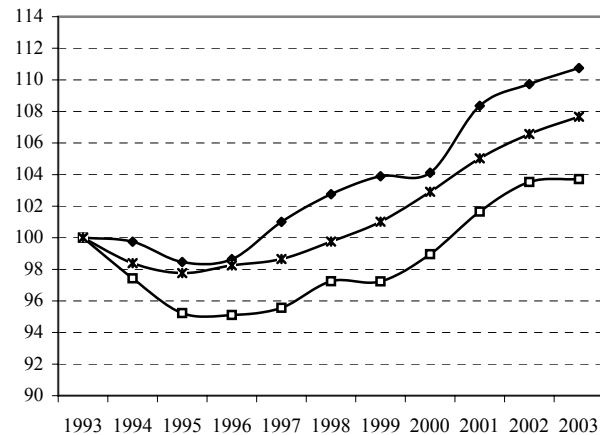

◆ SARDEGNA □ MEZZOGIORNO \* ITALIA



**Confronto fra Sardegna, Mezzogiorno e Italia delle non forze di lavoro. Valori in migliaia.**

**SARDEGNA**

| Periodo | In età lavorativa (età 15-64) |                               |                            |        | In età non lav. |               | Totale non F. di L. | Totale popolaz. | Tot. pop. in età lavorativa |
|---------|-------------------------------|-------------------------------|----------------------------|--------|-----------------|---------------|---------------------|-----------------|-----------------------------|
|         | Cercano lav. non attivam.     | Non cerc. ma disp. a lavorare | Non disponibili a lavorare | Totale | Età < 15 anni   | Età > 64 anni |                     |                 |                             |
| 1993    | 36                            | 45                            | 444                        | 525    | 303             | 206           | 731                 | 1.639           | 1.130                       |
| 1994    | 41                            | 66                            | 426                        | 534    | 292             | 203           | 737                 | 1.644           | 1.149                       |
| 1995    | 42                            | 64                            | 435                        | 540    | 285             | 208           | 748                 | 1.645           | 1.152                       |
| 1996    | 56                            | 66                            | 424                        | 546    | 275             | 215           | 761                 | 1.646           | 1.156                       |
| 1997    | 51                            | 79                            | 408                        | 537    | 264             | 221           | 758                 | 1.647           | 1.163                       |
| 1998    | 54                            | 85                            | 385                        | 525    | 255             | 224           | 749                 | 1.644           | 1.165                       |
| 1999    | 46                            | 83                            | 382                        | 511    | 247             | 231           | 742                 | 1.640           | 1.162                       |
| 2000    | 48                            | 82                            | 378                        | 508    | 241             | 239           | 747                 | 1.637           | 1.158                       |
| 2001    | 46                            | 73                            | 378                        | 497    | 235             | 244           | 740                 | 1.635           | 1.157                       |
| 2002    | 48                            | 56                            | 386                        | 489    | 231             | 246           | 736                 | 1.633           | 1.155                       |
| 2003    | 62                            | 48                            | 387                        | 497    | 231             | 246           | 743                 | 1.633           | 1.156                       |

**MEZZOGIORNO**

| Periodo | In età lavorativa (età 15-64) |                               |                            |        | In età non lav. |               | Totale non F. di L. | Totale popolaz. | Tot. pop. in età lavorativa |
|---------|-------------------------------|-------------------------------|----------------------------|--------|-----------------|---------------|---------------------|-----------------|-----------------------------|
|         | Cercano lav. non attivam.     | Non cerc. ma disp. a lavorare | Non disponibili a lavorare | Totale | Età < 15 anni   | Età > 64 anni |                     |                 |                             |
| 1993    | 704                           | 562                           | 5.277                      | 6.544  | 4.159           | 1.775         | 4.840               | 20.512          | 14.579                      |
| 1994    | 797                           | 707                           | 5.165                      | 6.669  | 4.107           | 1.823         | 4.930               | 20.618          | 14.688                      |
| 1995    | 837                           | 803                           | 5.119                      | 6.758  | 4.036           | 1.865         | 4.948               | 20.710          | 14.809                      |
| 1996    | 848                           | 858                           | 5.066                      | 6.772  | 3.956           | 1.917         | 4.965               | 20.757          | 14.885                      |
| 1997    | 841                           | 912                           | 4.987                      | 6.740  | 3.883           | 1.946         | 4.990               | 20.789          | 14.960                      |
| 1998    | 754                           | 925                           | 4.883                      | 6.561  | 3.815           | 1.988         | 5.001               | 20.802          | 14.999                      |
| 1999    | 759                           | 941                           | 4.835                      | 6.535  | 3.741           | 2.020         | 4.957               | 20.769          | 15.008                      |
| 2000    | 804                           | 937                           | 4.751                      | 6.492  | 3.665           | 2.061         | 4.947               | 20.747          | 15.022                      |
| 2001    | 784                           | 839                           | 4.817                      | 6.440  | 3.608           | 2.095         | 4.937               | 20.729          | 15.025                      |
| 2002    | 754                           | 634                           | 4.994                      | 6.382  | 3.578           | 2.116         | 4.931               | 20.722          | 15.028                      |
| 2003    | 756                           | 565                           | 5.095                      | 6.416  | 3.577           | 2.116         | 4.862               | 20.724          | 15.031                      |

**ITALIA**

| Periodo | In età lavorativa (età 15-64) |                               |                            |        | In età non lav. |               | Totale non F. di L. | Totale popolaz. | Tot. pop. in età lavorativa |
|---------|-------------------------------|-------------------------------|----------------------------|--------|-----------------|---------------|---------------------|-----------------|-----------------------------|
|         | Cercano lav. non attivam.     | Non cerc. ma disp. a lavorare | Non disponibili a lavorare | Totale | Età < 15 anni   | Età > 64 anni |                     |                 |                             |
| 1993    | 1.184                         | 1.247                         | 13.947                     | 16.378 | 8.913           | 8.368         | 24.746              | 56.442          | 39.161                      |
| 1994    | 1.288                         | 1.523                         | 13.753                     | 16.563 | 8.792           | 8.606         | 25.169              | 56.623          | 39.225                      |
| 1995    | 1.301                         | 1.709                         | 13.572                     | 16.582 | 8.661           | 8.837         | 25.420              | 56.745          | 39.246                      |
| 1996    | 1.299                         | 1.812                         | 13.321                     | 16.432 | 8.548           | 9.069         | 25.500              | 56.826          | 39.210                      |
| 1997    | 1.280                         | 1.913                         | 13.160                     | 16.353 | 8.459           | 9.234         | 25.587              | 56.941          | 39.248                      |
| 1998    | 1.205                         | 1.985                         | 12.842                     | 16.033 | 8.387           | 9.440         | 25.473              | 57.040          | 39.213                      |
| 1999    | 1.203                         | 2.041                         | 12.544                     | 15.788 | 8.319           | 9.610         | 25.398              | 57.078          | 39.148                      |
| 2000    | 1.211                         | 2.034                         | 12.304                     | 15.548 | 8.271           | 9.794         | 25.343              | 57.189          | 39.123                      |
| 2001    | 1.175                         | 1.631                         | 12.530                     | 15.336 | 8.264           | 9.966         | 25.303              | 57.348          | 39.117                      |
| 2002    | 1.125                         | 1.095                         | 12.916                     | 15.137 | 8.271           | 10.074        | 25.211              | 57.474          | 39.130                      |
| 2003    | 1.090                         | 927                           | 12.958                     | 14.974 | 8.270           | 10.083        | 25.058              | 57.478          | 39.125                      |

Fonte: ns. elaborazione su dati Istat - Rilevazione trimestrale sulle forze di lavoro

Confronto SARDEGNA MEZZOGIORNO ITALIA

**SARDEGNA: Struttura delle non forze di lavoro. Anno 2003**

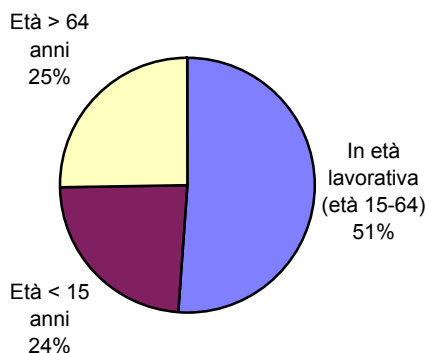

**Andamento delle non forze di lavoro in età lavorativa (1993=100)**

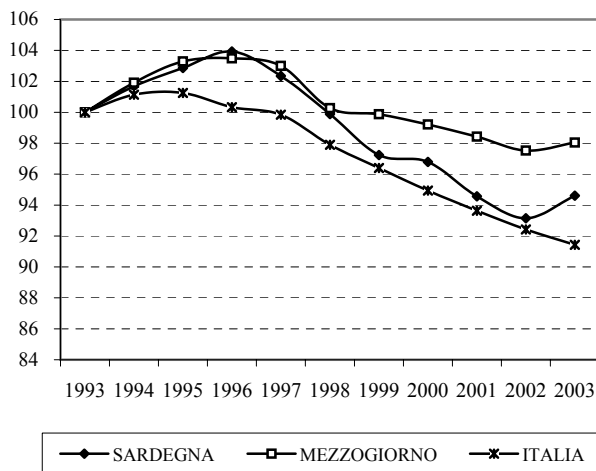

**MEZZOGIORNO: Struttura delle non forze di lavoro. Anno 2003**

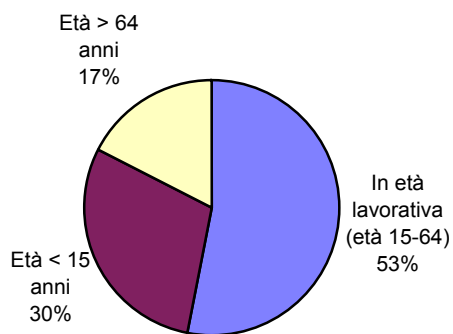

**Andamento delle non forze di lavoro di età < di 15 anni (1993=100)**

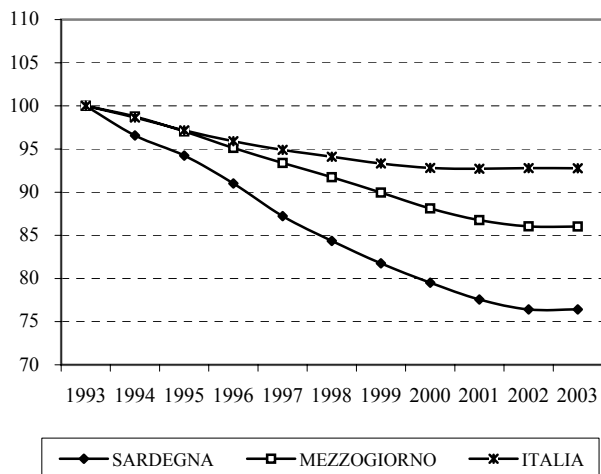

**ITALIA: Struttura delle non forze di lavoro. Anno 2003**

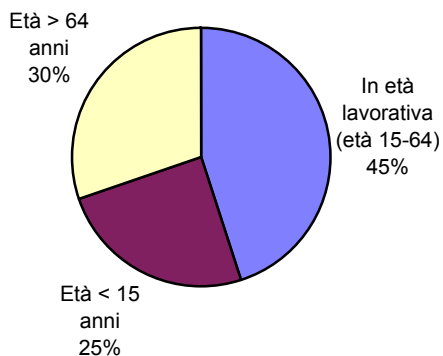

**Andamento delle non forze di lavoro di età > di 64 anni (1993=100)**

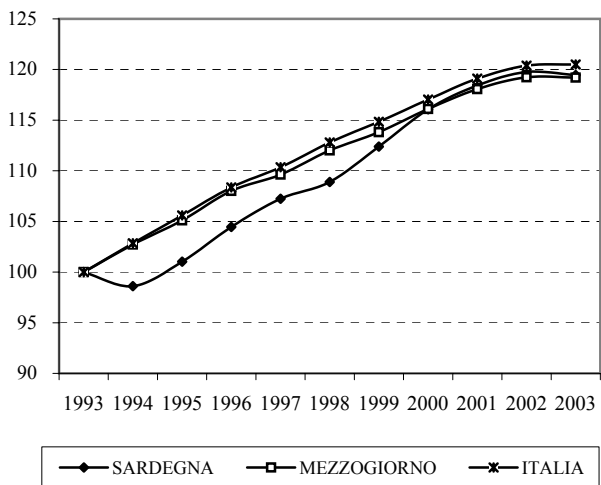

Confronto fra regioni e aree geografiche degli indicatori del mercato del lavoro

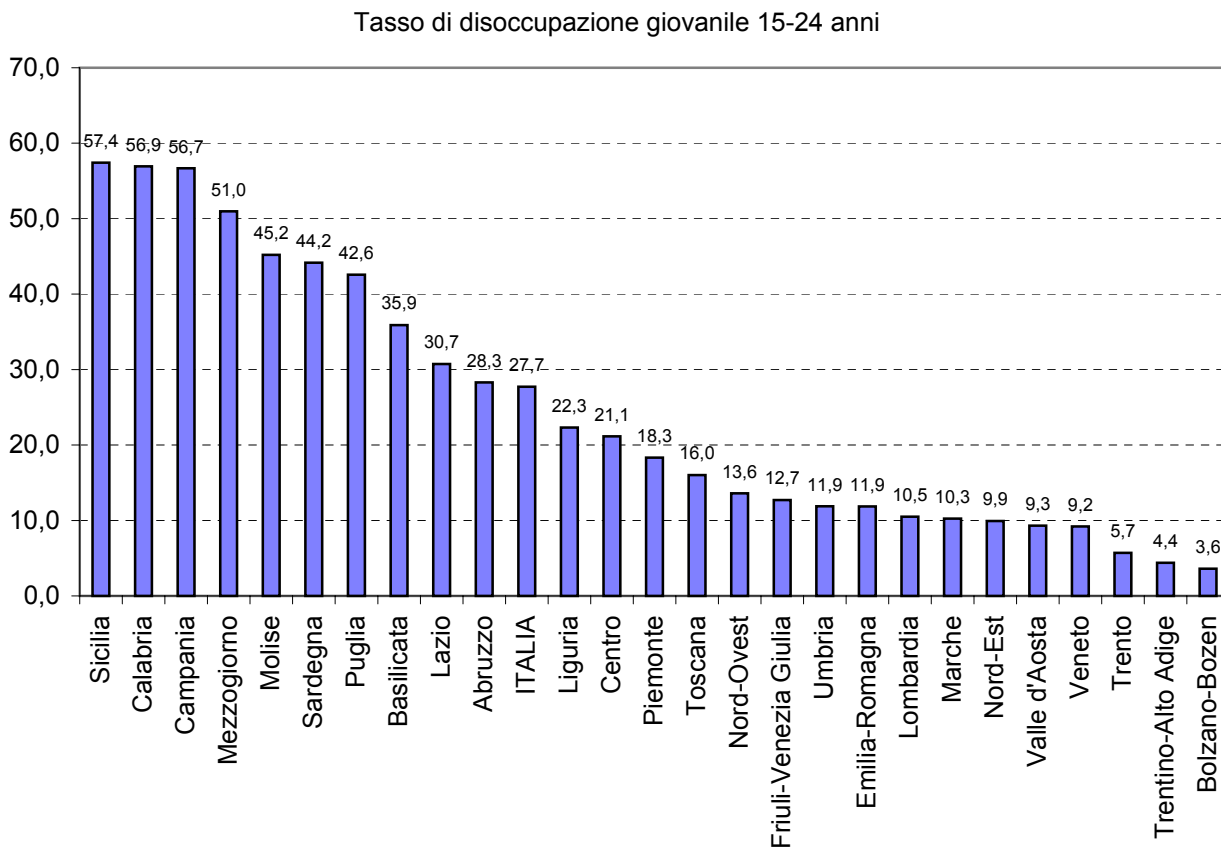
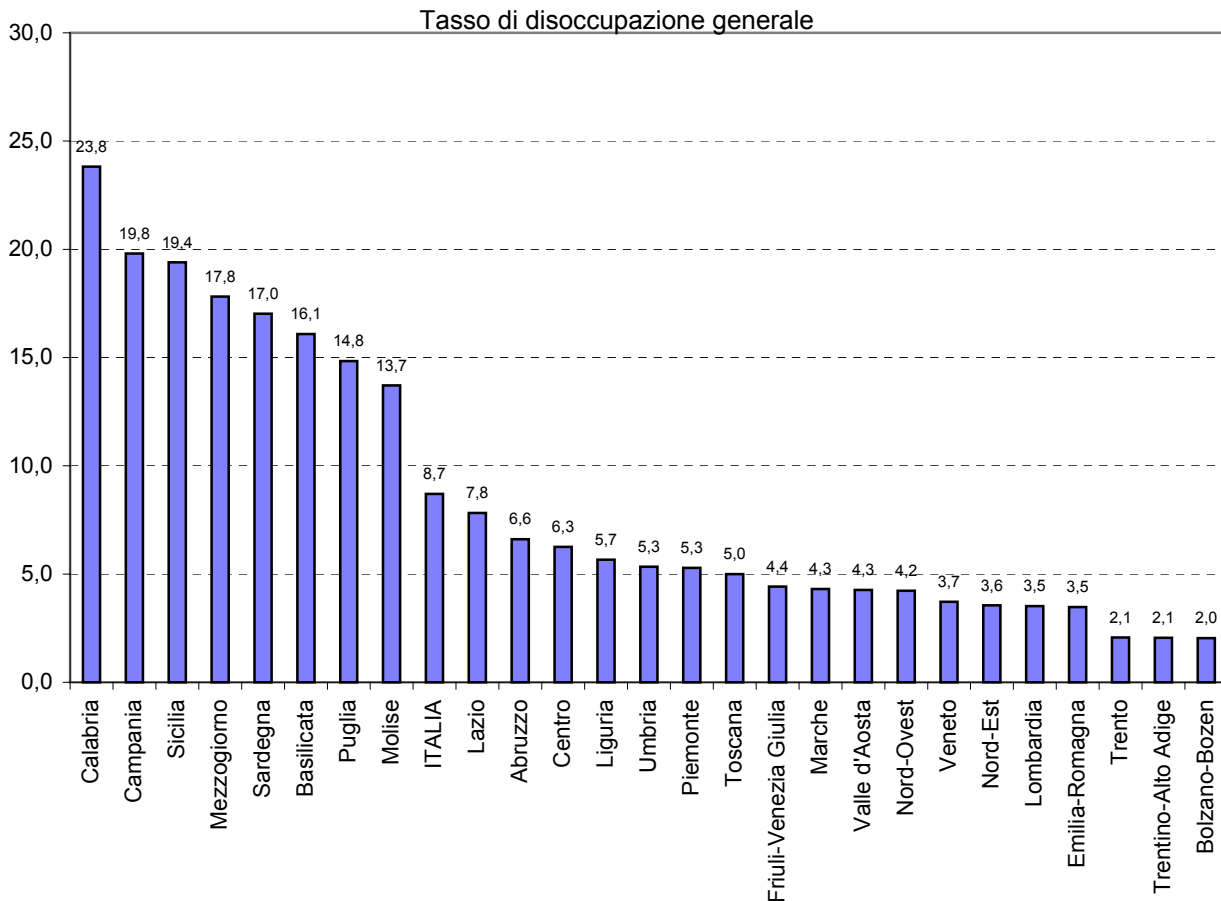

Tasso di occupazione 55-64 anni.

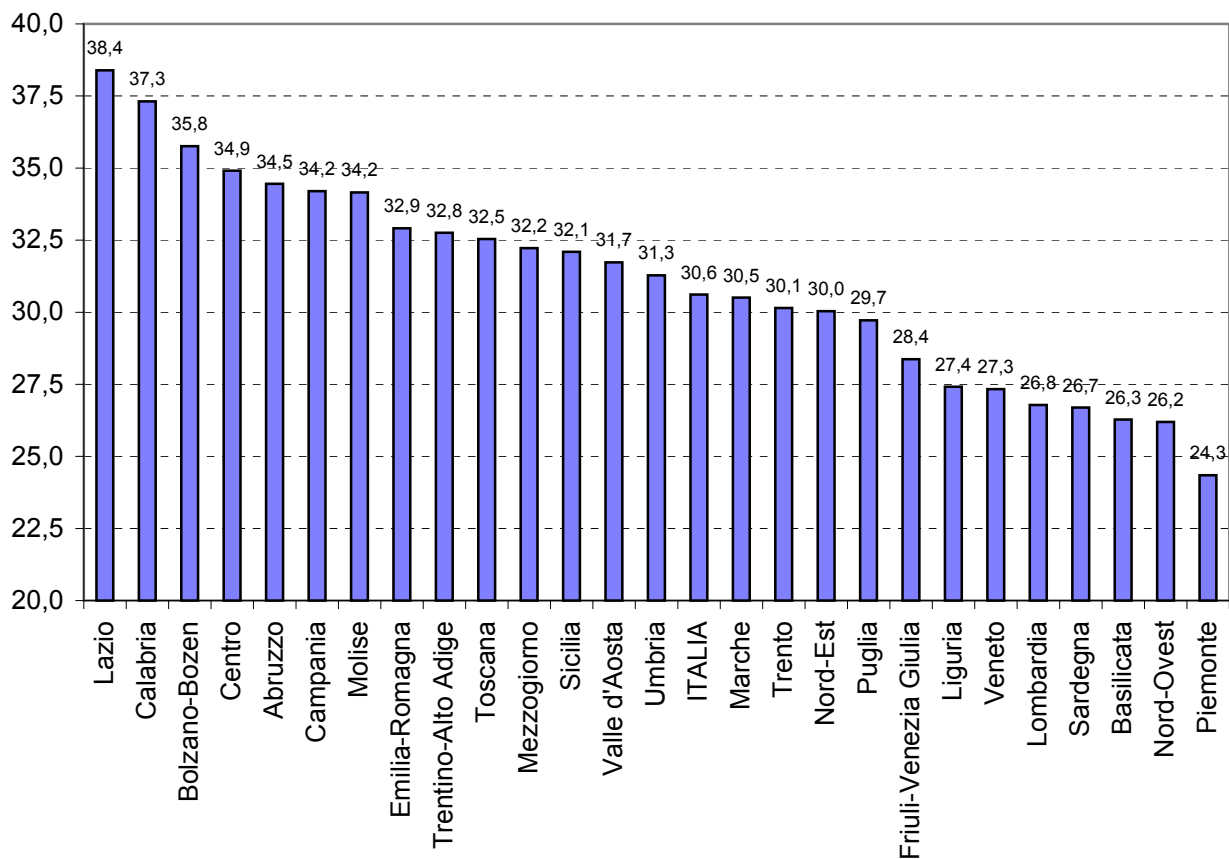

Tasso di occupazione 15-64 anni

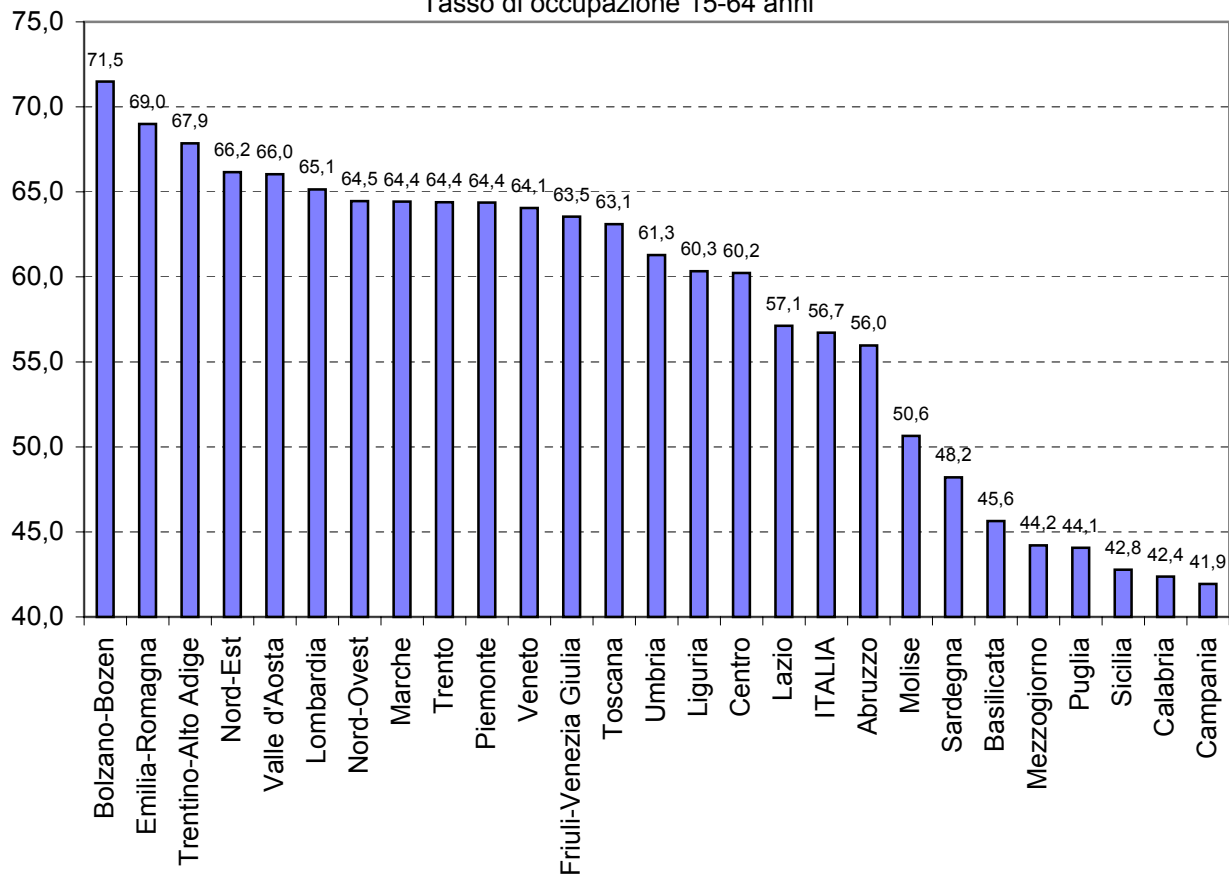

## **PARTE II**

### **DATI ISTAT**

**Rilevazione trimestrale delle forze di lavoro**

**Dati Provinciali**

**Provincia di Cagliari - Forze di lavoro (F. di L.) per sesso. Valori in migliaia.**

**MASCHI**

| Periodo | Forze di lavoro |                            |                        | Non Forze di lavoro            |                                    |                            | Totale popolazione 15 anni e oltre |
|---------|-----------------|----------------------------|------------------------|--------------------------------|------------------------------------|----------------------------|------------------------------------|
|         | Occupati        | Persone in cerca di lavoro | Totale forze di lavoro | In età lavorativa (15-64 anni) | In età non lavorativa (65 e oltre) | Totale non forze di lavoro |                                    |
| 1993    | 161             | 31                         | 192                    | 77                             | 33                                 | 109                        | 301                                |
| 1994    | 167             | 31                         | 197                    | 76                             | 32                                 | 108                        | 305                                |
| 1995    | 161             | 37                         | 197                    | 74                             | 35                                 | 109                        | 307                                |
| 1996    | 160             | 34                         | 195                    | 85                             | 34                                 | 119                        | 314                                |
| 1997    | 165             | 33                         | 198                    | 84                             | 37                                 | 121                        | 319                                |
| 1998    | 160             | 34                         | 193                    | 78                             | 43                                 | 121                        | 315                                |
| 1999    | 157             | 31                         | 188                    | 77                             | 45                                 | 122                        | 310                                |
| 2000    | 157             | 33                         | 190                    | 76                             | 47                                 | 123                        | 313                                |
| 2001    | 161             | 35                         | 195                    | 76                             | 46                                 | 122                        | 318                                |
| 2002    | 164             | 32                         | 196                    | 78                             | 45                                 | 123                        | 319                                |
| 2003    | 159             | 28                         | 187                    | 83                             | 46                                 | 130                        | 317                                |

**FEMMINE**

| Periodo | Forze di lavoro |                            |                        | Non Forze di lavoro            |                                    |                            | Totale popolazione 15 anni e oltre |
|---------|-----------------|----------------------------|------------------------|--------------------------------|------------------------------------|----------------------------|------------------------------------|
|         | Occupati        | Persone in cerca di lavoro | Totale forze di lavoro | In età lavorativa (15-64 anni) | In età non lavorativa (65 e oltre) | Totale non forze di lavoro |                                    |
| 1993    | 68              | 28                         | 96                     | 174                            | 42                                 | 215                        | 311                                |
| 1994    | 68              | 31                         | 99                     | 177                            | 41                                 | 219                        | 318                                |
| 1995    | 66              | 36                         | 102                    | 175                            | 43                                 | 218                        | 320                                |
| 1996    | 64              | 35                         | 99                     | 177                            | 47                                 | 225                        | 324                                |
| 1997    | 67              | 37                         | 104                    | 175                            | 54                                 | 228                        | 332                                |
| 1998    | 69              | 37                         | 106                    | 170                            | 56                                 | 226                        | 332                                |
| 1999    | 74              | 37                         | 112                    | 163                            | 57                                 | 220                        | 332                                |
| 2000    | 71              | 39                         | 110                    | 163                            | 60                                 | 223                        | 333                                |
| 2001    | 76              | 36                         | 112                    | 163                            | 61                                 | 224                        | 336                                |
| 2002    | 83              | 37                         | 120                    | 153                            | 61                                 | 214                        | 334                                |
| 2003    | 86              | 30                         | 116                    | 160                            | 59                                 | 219                        | 335                                |

**MASCHI E FEMMINE**

| Periodo | Forze di lavoro |                            |                        | Non Forze di lavoro            |                                    |                            | Totale popolazione 15 anni e oltre |
|---------|-----------------|----------------------------|------------------------|--------------------------------|------------------------------------|----------------------------|------------------------------------|
|         | Occupati        | Persone in cerca di lavoro | Totale forze di lavoro | In età lavorativa (15-64 anni) | In età non lavorativa (65 e oltre) | Totale non forze di lavoro |                                    |
| 1993    | 229             | 59                         | 288                    | 250                            | 74                                 | 325                        | 612                                |
| 1994    | 234             | 62                         | 296                    | 253                            | 73                                 | 327                        | 623                                |
| 1995    | 227             | 72                         | 299                    | 249                            | 78                                 | 327                        | 627                                |
| 1996    | 224             | 69                         | 294                    | 262                            | 82                                 | 344                        | 638                                |
| 1997    | 233             | 70                         | 302                    | 258                            | 91                                 | 349                        | 651                                |
| 1998    | 229             | 71                         | 300                    | 248                            | 99                                 | 347                        | 647                                |
| 1999    | 231             | 68                         | 299                    | 241                            | 102                                | 343                        | 642                                |
| 2000    | 228             | 72                         | 300                    | 239                            | 107                                | 346                        | 646                                |
| 2001    | 237             | 70                         | 307                    | 239                            | 107                                | 346                        | 653                                |
| 2002    | 247             | 69                         | 316                    | 231                            | 106                                | 337                        | 653                                |
| 2003    | 245             | 58                         | 303                    | 243                            | 105                                | 348                        | 652                                |

Fonte: ns. elaborazione su dati Istat - Rilevazione trimestrale sulle forze di lavoro

PROVINCIA DI CAGLIARI

Composizione delle F. di L.

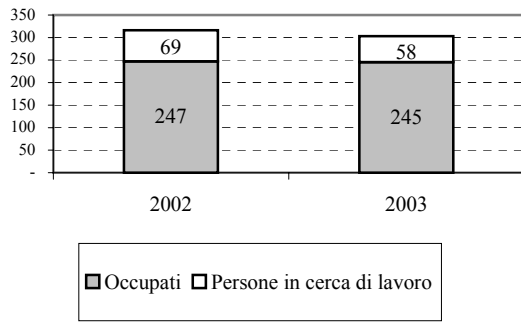

Composizione della popolazione attiva

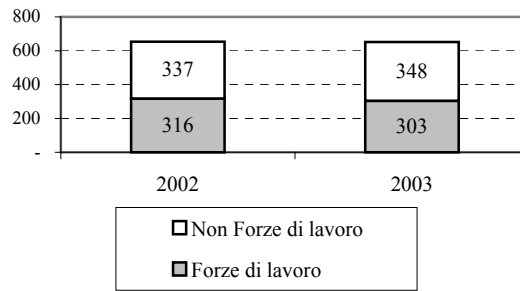

Occupati per sesso (1993=100).

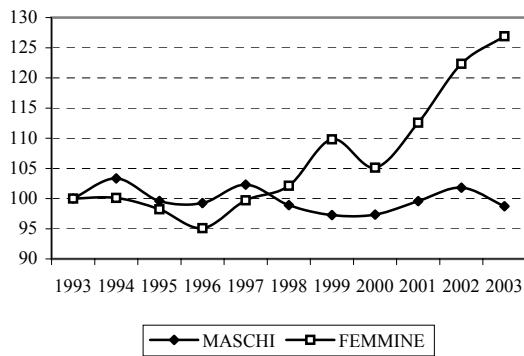

Occupati (valori assoluti).

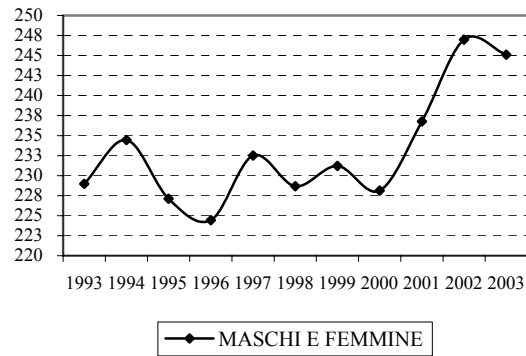

Persone in cerca di occupazione per sesso (1993=100).

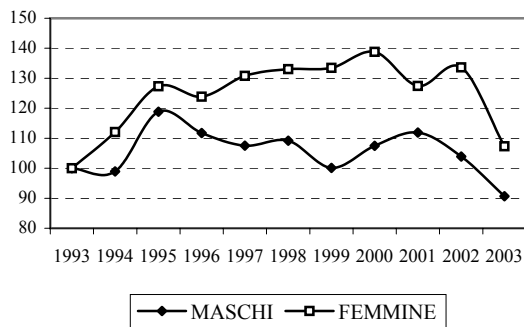

Persone in cerca di occupazione (valori assoluti).

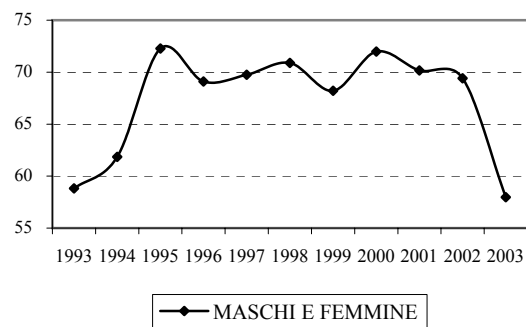

**Provincia di Cagliari - Tassi di occupazione, disoccupazione e di attività.**

**MASCHI**

| Periodo | Tasso di attività | Tasso di occupazione | Tasso di occ. 15-64 | Tasso di disoccupaz. |            |
|---------|-------------------|----------------------|---------------------|----------------------|------------|
|         |                   |                      |                     | Totale               | 15-24 anni |
| 1993    | 63,8              | 53,5                 | 59,8                | 16,0                 | 47,2       |
| 1994    | 64,7              | 54,7                 | 60,8                | 15,5                 | 44,6       |
| 1995    | 64,4              | 52,4                 | 58,7                | 18,6                 | 52,3       |
| 1996    | 62,0              | 51,0                 | 56,8                | 17,7                 | 52,4       |
| 1997    | 62,1              | 51,7                 | 58,3                | 16,7                 | 52,1       |
| 1998    | 61,4              | 50,7                 | 58,5                | 17,4                 | 49,3       |
| 1999    | 60,6              | 50,6                 | 58,8                | 16,4                 | 54,0       |
| 2000    | 60,7              | 50,2                 | 58,8                | 17,4                 | 53,4       |
| 2001    | 61,4              | 50,6                 | 58,9                | 17,7                 | 47,1       |
| 2002    | 61,5              | 51,5                 | 59,5                | 16,3                 | 49,1       |
| 2003    | 59,1              | 50,3                 | 58,6                | 14,9                 | 46,8       |

**FEMMINE**

| Periodo | Tasso di attività | Tasso di occupazione | Tasso di occ. 15-64 | Tasso di disoccupaz. |            |
|---------|-------------------|----------------------|---------------------|----------------------|------------|
|         |                   |                      |                     | Totale               | 15-24 anni |
| 1993    | 30,7              | 21,7                 | 24,9                | 29,3                 | 51,7       |
| 1994    | 31,2              | 21,3                 | 24,3                | 31,7                 | 62,6       |
| 1995    | 31,9              | 20,7                 | 23,8                | 34,9                 | 68,9       |
| 1996    | 30,6              | 19,9                 | 23,1                | 35,0                 | 69,0       |
| 1997    | 31,3              | 20,3                 | 23,9                | 35,2                 | 68,1       |
| 1998    | 32,0              | 20,8                 | 24,7                | 35,0                 | 68,8       |
| 1999    | 33,6              | 22,4                 | 26,7                | 33,5                 | 68,9       |
| 2000    | 33,0              | 21,3                 | 25,7                | 35,3                 | 68,8       |
| 2001    | 33,3              | 22,7                 | 27,6                | 31,9                 | 65,1       |
| 2002    | 36,0              | 24,8                 | 30,1                | 31,1                 | 66,6       |
| 2003    | 34,6              | 25,6                 | 31,0                | 25,9                 | 56,0       |

**MASCHI E FEMMINE**

| Periodo | Tasso di attività | Tasso di occupazione | Tasso di occ. 15-64 | Tasso di disoccupaz. |            |
|---------|-------------------|----------------------|---------------------|----------------------|------------|
|         |                   |                      |                     | Totale               | 15-24 anni |
| 1993    | 47,0              | 37,4                 | 42,3                | 20,4                 | 49,2       |
| 1994    | 47,6              | 37,6                 | 42,4                | 20,9                 | 52,6       |
| 1995    | 47,8              | 36,2                 | 41,0                | 24,1                 | 59,5       |
| 1996    | 46,0              | 35,2                 | 40,0                | 23,5                 | 59,7       |
| 1997    | 46,4              | 35,7                 | 41,2                | 23,1                 | 59,3       |
| 1998    | 46,3              | 35,4                 | 41,4                | 23,7                 | 57,5       |
| 1999    | 46,6              | 36,0                 | 42,4                | 22,8                 | 61,1       |
| 2000    | 46,5              | 35,3                 | 42,0                | 24,0                 | 60,5       |
| 2001    | 47,0              | 36,2                 | 43,1                | 22,9                 | 55,2       |
| 2002    | 48,5              | 37,8                 | 44,8                | 21,9                 | 57,3       |
| 2003    | 46,5              | 37,6                 | 44,6                | 19,1                 | 50,9       |

Fonte: ns. elaborazione su dati Istat - Rilevazione trimestrale sulle forze di lavoro - Medie annuali



PROVINCIA DI CAGLIARI

Tasso di disoccupazione per sesso

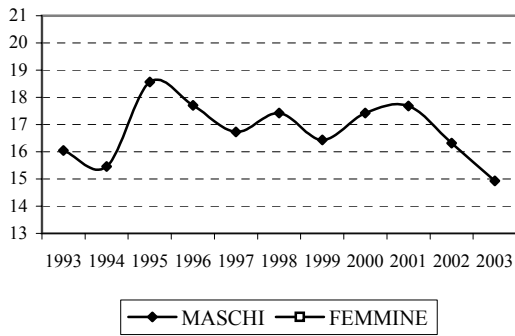

Tasso di disoccupazione totale

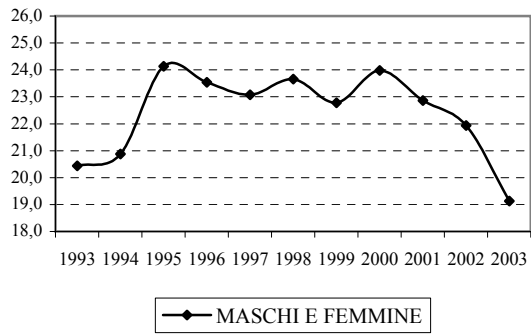

Tasso di occupazione per sesso

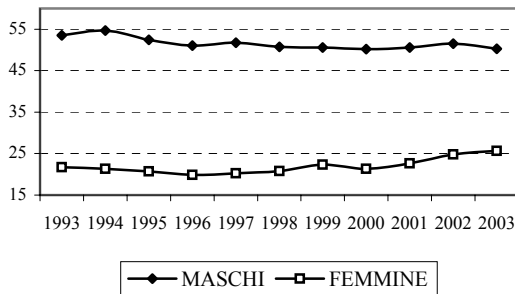

Tasso di occupazione

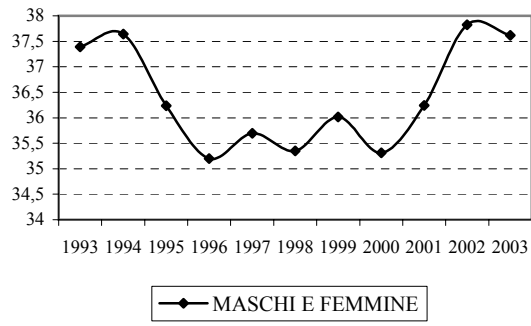

Tasso di attività per sesso

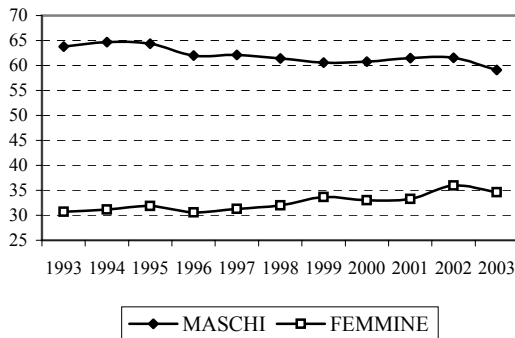

Tasso di attività

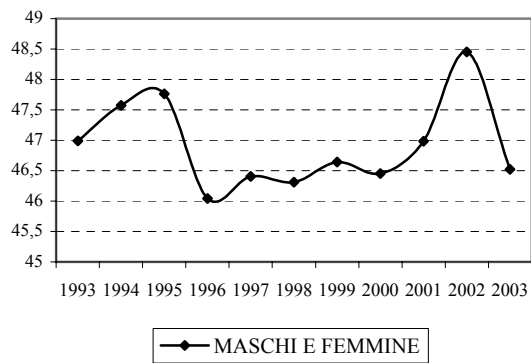

**Provincia di Cagliari - Occupati per settore, sesso e posizione nella professione. Valori in migliaia.**

**MASCHI**

| Periodo | Agricoltura |        |        | Industria |        |        | Altre attività |        |        | di cui commercio |        |        | Totale |        |        |
|---------|-------------|--------|--------|-----------|--------|--------|----------------|--------|--------|------------------|--------|--------|--------|--------|--------|
|         | Dip.        | Indip. | totale | Dip.      | Indip. | totale | Dip.           | Indip. | totale | Dip.             | Indip. | totale | Dip.   | Indip. | totale |
| 1993    | 5           | 12     | 16     | 48        | 11     | 59     | 60             | 26     | 86     | 10               | 16     | 26     | 113    | 49     | 161    |
| 1994    | 5           | 13     | 18     | 46        | 14     | 59     | 62             | 27     | 89     | 11               | 17     | 28     | 113    | 54     | 167    |
| 1995    | 4           | 11     | 15     | 46        | 11     | 57     | 59             | 30     | 89     | 12               | 18     | 30     | 109    | 52     | 161    |
| 1996    | 6           | 10     | 16     | 41        | 10     | 51     | 67             | 27     | 93     | 12               | 18     | 30     | 114    | 46     | 160    |
| 1997    | 6           | 13     | 19     | 41        | 10     | 51     | 70             | 25     | 95     | 11               | 17     | 28     | 117    | 48     | 165    |
| 1998    | 5           | 9      | 14     | 39        | 11     | 50     | 69             | 27     | 96     | 11               | 16     | 26     | 113    | 47     | 160    |
| 1999    | 5           | 8      | 13     | 43        | 9      | 53     | 69             | 22     | 91     | 11               | 13     | 24     | 117    | 40     | 157    |
| 2000    | 5           | 7      | 12     | 42        | 9      | 50     | 70             | 24     | 94     | 12               | 13     | 25     | 116    | 41     | 157    |
| 2001    | 5           | 8      | 13     | 43        | 11     | 54     | 71             | 24     | 95     | 11               | 11     | 22     | 118    | 43     | 161    |
| 2002    | 3           | 8      | 12     | 46        | 9      | 56     | 68             | 29     | 97     | 9                | 14     | 24     | 118    | 47     | 164    |
| 2003    | 4           | 6      | 10     | 44        | 10     | 54     | 68             | 28     | 95     | 11               | 12     | 23     | 116    | 44     | 159    |

**FEMMINE**

| Periodo | Agricoltura |        |        | Industria |        |        | Altre attività |        |        | di cui commercio |        |        | Totale |        |        |
|---------|-------------|--------|--------|-----------|--------|--------|----------------|--------|--------|------------------|--------|--------|--------|--------|--------|
|         | Dip.        | Indip. | totale | Dip.      | Indip. | totale | Dip.           | Indip. | totale | Dip.             | Indip. | totale | Dip.   | Indip. | totale |
| 1993    | 1           | 2      | 3      | 3         | 1      | 5      | 47             | 13     | 60     | 5                | 8      | 13     | 52     | 16     | 68     |
| 1994    | 1           | 3      | 4      | 2         | 2      | 4      | 46             | 14     | 60     | 5                | 10     | 15     | 49     | 19     | 68     |
| 1995    | 1           | 4      | 5      | 3         | 1      | 4      | 45             | 13     | 58     | 5                | 8      | 13     | 49     | 18     | 66     |
| 1996    | 1           | 3      | 4      | 3         | 1      | 4      | 44             | 12     | 56     | 6                | 8      | 14     | 48     | 16     | 64     |
| 1997    | 1           | 3      | 4      | 3         | 1      | 4      | 48             | 11     | 59     | 8                | 7      | 14     | 52     | 15     | 67     |
| 1998    | 1           | 3      | 3      | 3         | 2      | 5      | 48             | 13     | 61     | 7                | 7      | 13     | 51     | 18     | 69     |
| 1999    | 1           | 2      | 3      | 3         | 2      | 5      | 54             | 12     | 66     | 7                | 6      | 13     | 58     | 16     | 74     |
| 2000    | 1           | 2      | 3      | 3         | 1      | 4      | 52             | 12     | 64     | 7                | 6      | 13     | 56     | 15     | 71     |
| 2001    | 1           | 3      | 4      | 4         | 1      | 5      | 56             | 12     | 67     | 9                | 6      | 15     | 60     | 16     | 76     |
| 2002    | 1           | 2      | 3      | 3         | 1      | 4      | 61             | 14     | 75     | 10               | 7      | 17     | 65     | 17     | 83     |
| 2003    | 1           | 1      | 2      | 5         | 1      | 7      | 62             | 15     | 77     | 8                | 8      | 16     | 68     | 17     | 86     |

**MASCHI E FEMMINE**

| Periodo | Agricoltura |        |        | Industria |        |        | Altre attività |        |        | di cui commercio |        |        | Totale |        |        |
|---------|-------------|--------|--------|-----------|--------|--------|----------------|--------|--------|------------------|--------|--------|--------|--------|--------|
|         | Dip.        | Indip. | totale | Dip.      | Indip. | totale | Dip.           | Indip. | totale | Dip.             | Indip. | totale | Dip.   | Indip. | totale |
| 1993    | 6           | 14     | 19     | 51        | 12     | 64     | 108            | 39     | 146    | 16               | 24     | 40     | 164    | 65     | 229    |
| 1994    | 6           | 16     | 22     | 48        | 15     | 64     | 108            | 41     | 149    | 16               | 26     | 42     | 162    | 72     | 234    |
| 1995    | 5           | 15     | 19     | 49        | 12     | 61     | 104            | 42     | 146    | 17               | 26     | 43     | 158    | 69     | 227    |
| 1996    | 8           | 13     | 20     | 44        | 11     | 55     | 110            | 39     | 149    | 18               | 26     | 43     | 162    | 62     | 224    |
| 1997    | 7           | 16     | 23     | 44        | 11     | 55     | 118            | 37     | 155    | 19               | 23     | 42     | 169    | 63     | 233    |
| 1998    | 6           | 11     | 17     | 42        | 13     | 55     | 116            | 40     | 157    | 17               | 22     | 39     | 164    | 65     | 229    |
| 1999    | 6           | 11     | 16     | 47        | 11     | 57     | 123            | 34     | 157    | 18               | 19     | 37     | 175    | 56     | 231    |
| 2000    | 6           | 9      | 15     | 45        | 10     | 55     | 122            | 37     | 158    | 18               | 19     | 38     | 172    | 56     | 228    |
| 2001    | 6           | 10     | 16     | 46        | 12     | 59     | 126            | 36     | 162    | 20               | 17     | 37     | 178    | 58     | 237    |
| 2002    | 5           | 10     | 15     | 49        | 11     | 60     | 129            | 43     | 172    | 19               | 21     | 40     | 183    | 64     | 247    |
| 2003    | 5           | 7      | 12     | 50        | 11     | 61     | 130            | 43     | 172    | 19               | 20     | 39     | 184    | 61     | 245    |

Fonte: ns. elaborazione su dati Istat - Rilevazione trimestrale sulle forze di lavoro

PROVINCIA DI CAGLIARI

Maschi: Composizione degli occupati per settore

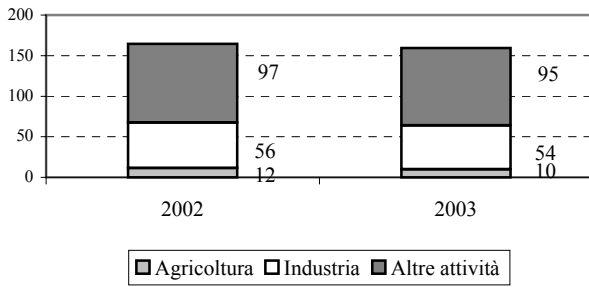

Femmine: Composizione delle occupate per settore

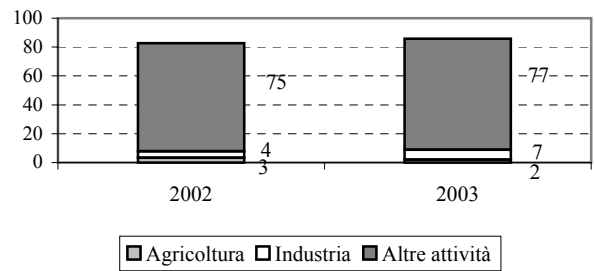

Maschi: Occupati per settore (1993=100)

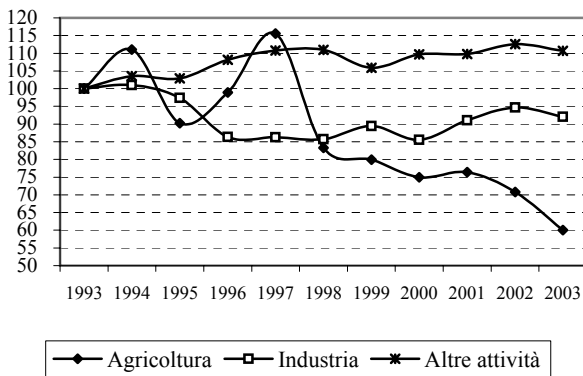

Femmine: occupate per settore (1993=100)

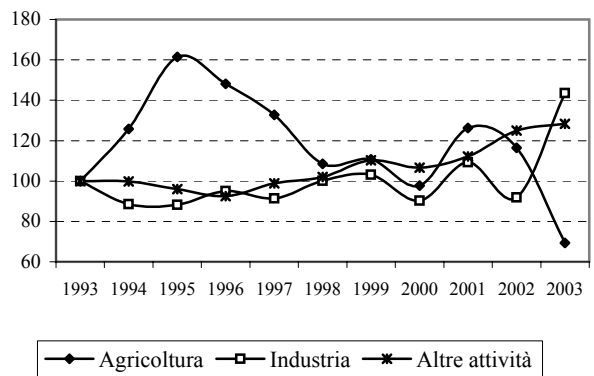

Occupati per settore in Sardegna (1993=100)

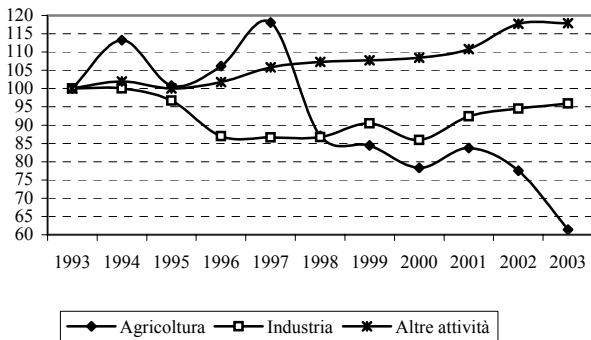

Occupati dipend. Indipend. (1993=100)

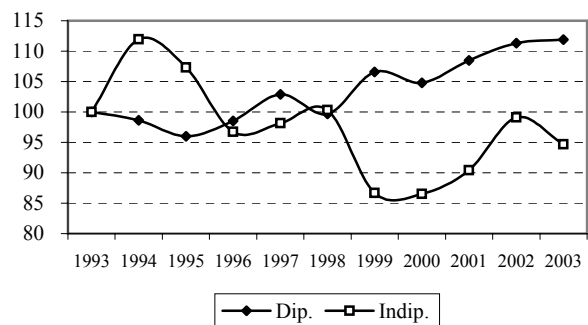

Occupati indipendenti per sesso (1993=100)

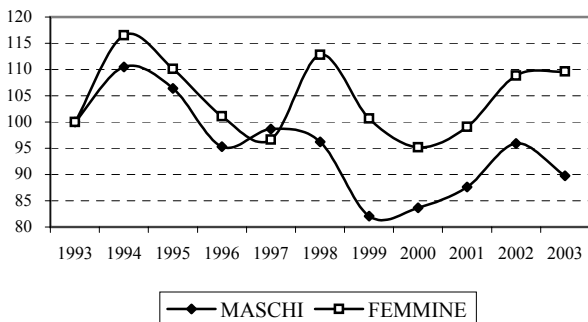

Occupati dipendenti per sesso (1993=100)

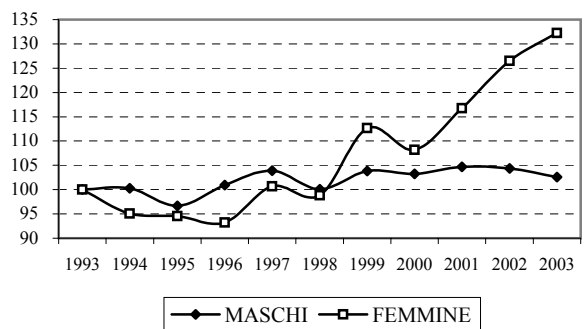

OSSERVATORIO DEL MERCATO DEL LAVORO

Provincia di Sassari - Forze di lavoro (F. di L.) per sesso. Valori in migliaia.

MASCHI

| Periodo | Forze di lavoro |                            |                        | Non Forze di lavoro            |                                    |                            | Totale popolazione 15 anni e oltre |
|---------|-----------------|----------------------------|------------------------|--------------------------------|------------------------------------|----------------------------|------------------------------------|
|         | Occupati        | Persone in cerca di lavoro | Totale forze di lavoro | In età lavorativa (15-64 anni) | In età non lavorativa (65 e oltre) | Totale non forze di lavoro |                                    |
| 1993    | 98              | 11                         | 109                    | 44                             | 28                                 | 72                         | 180                                |
| 1994    | 94              | 14                         | 108                    | 48                             | 28                                 | 76                         | 184                                |
| 1995    | 98              | 13                         | 111                    | 47                             | 27                                 | 74                         | 184                                |
| 1996    | 101             | 13                         | 113                    | 43                             | 27                                 | 70                         | 183                                |
| 1997    | 99              | 16                         | 115                    | 43                             | 26                                 | 70                         | 185                                |
| 1998    | 103             | 16                         | 119                    | 42                             | 24                                 | 66                         | 186                                |
| 1999    | 101             | 20                         | 120                    | 43                             | 25                                 | 68                         | 188                                |
| 2000    | 104             | 16                         | 120                    | 44                             | 25                                 | 69                         | 189                                |
| 2001    | 105             | 13                         | 118                    | 42                             | 26                                 | 69                         | 186                                |
| 2002    | 105             | 13                         | 118                    | 41                             | 27                                 | 69                         | 186                                |
| 2003    | 108             | 12                         | 120                    | 43                             | 27                                 | 70                         | 190                                |

FEMMINE

| Periodo | Forze di lavoro |                            |                        | Non Forze di lavoro            |                                    |                            | Totale popolazione 15 anni e oltre |
|---------|-----------------|----------------------------|------------------------|--------------------------------|------------------------------------|----------------------------|------------------------------------|
|         | Occupati        | Persone in cerca di lavoro | Totale forze di lavoro | In età lavorativa (15-64 anni) | In età non lavorativa (65 e oltre) | Totale non forze di lavoro |                                    |
| 1993    | 36              | 12                         | 48                     | 107                            | 40                                 | 146                        | 194                                |
| 1994    | 34              | 12                         | 47                     | 107                            | 40                                 | 148                        | 194                                |
| 1995    | 34              | 12                         | 47                     | 108                            | 40                                 | 148                        | 195                                |
| 1996    | 38              | 14                         | 52                     | 104                            | 40                                 | 144                        | 196                                |
| 1997    | 43              | 15                         | 58                     | 99                             | 37                                 | 136                        | 194                                |
| 1998    | 47              | 16                         | 63                     | 93                             | 39                                 | 132                        | 195                                |
| 1999    | 49              | 17                         | 66                     | 93                             | 38                                 | 131                        | 197                                |
| 2000    | 49              | 17                         | 66                     | 93                             | 37                                 | 130                        | 196                                |
| 2001    | 56              | 14                         | 70                     | 89                             | 37                                 | 125                        | 195                                |
| 2002    | 55              | 13                         | 69                     | 91                             | 37                                 | 129                        | 198                                |
| 2003    | 56              | 14                         | 70                     | 88                             | 41                                 | 129                        | 199                                |

MASCHI E FEMMINE

| Periodo | Forze di lavoro |                            |                        | Non Forze di lavoro            |                                    |                            | Totale popolazione 15 anni e oltre |
|---------|-----------------|----------------------------|------------------------|--------------------------------|------------------------------------|----------------------------|------------------------------------|
|         | Occupati        | Persone in cerca di lavoro | Totale forze di lavoro | In età lavorativa (15-64 anni) | In età non lavorativa (65 e oltre) | Totale non forze di lavoro |                                    |
| 1993    | 134             | 23                         | 157                    | 151                            | 67                                 | 218                        | 375                                |
| 1994    | 128             | 27                         | 155                    | 156                            | 68                                 | 224                        | 379                                |
| 1995    | 132             | 25                         | 157                    | 155                            | 67                                 | 222                        | 379                                |
| 1996    | 139             | 27                         | 165                    | 147                            | 68                                 | 214                        | 379                                |
| 1997    | 142             | 30                         | 173                    | 143                            | 63                                 | 206                        | 379                                |
| 1998    | 151             | 32                         | 182                    | 136                            | 63                                 | 198                        | 381                                |
| 1999    | 149             | 37                         | 186                    | 136                            | 63                                 | 199                        | 385                                |
| 2000    | 153             | 33                         | 186                    | 136                            | 62                                 | 199                        | 385                                |
| 2001    | 161             | 27                         | 188                    | 131                            | 63                                 | 194                        | 382                                |
| 2002    | 160             | 26                         | 186                    | 133                            | 65                                 | 198                        | 384                                |
| 2003    | 164             | 26                         | 190                    | 131                            | 67                                 | 199                        | 389                                |

Fonte: ns. elaborazione su dati Istat - Rilevazione trimestrale sulle forze di lavoro

PROVINCIA DI SASSARI

Composizione delle F. di L.

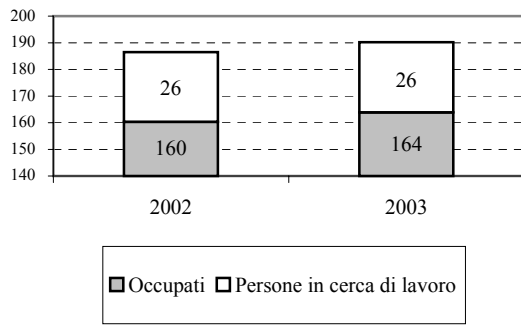

Composizione delle Persone in cerca di lavoro

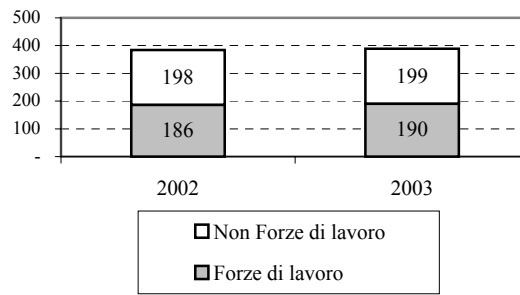

Occupati per sesso (1993=100).

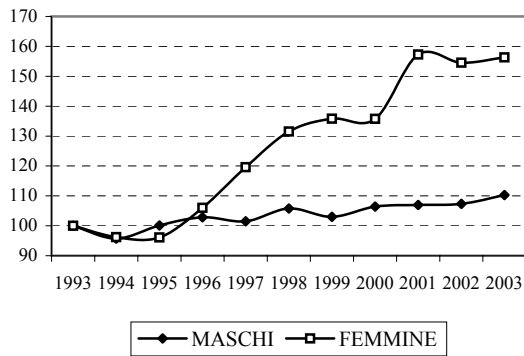

Occupati (valori assoluti).

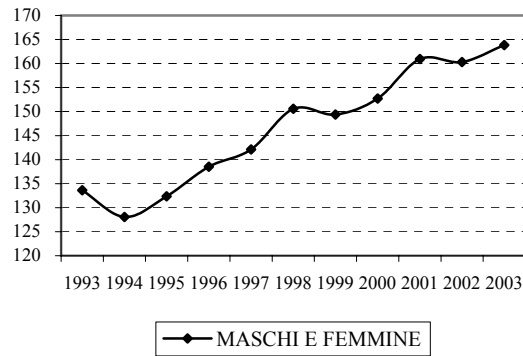

Persone in cerca di occupazione per sesso (1993=100).

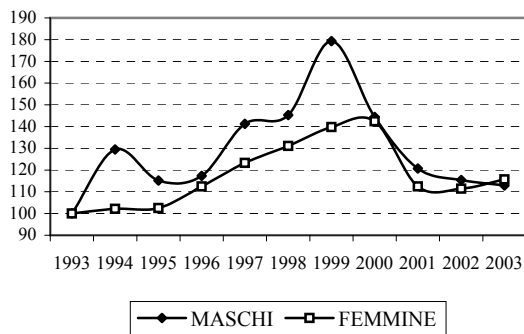

Persone in cerca di occupazione (valori assoluti).

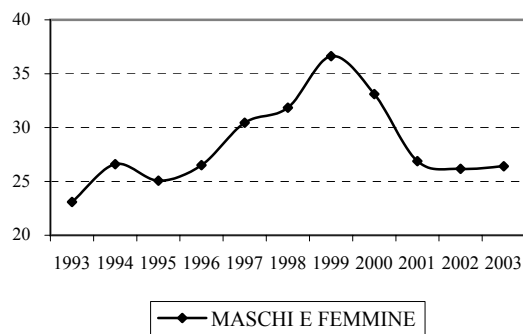

**Provincia di Sassari - Tassi di occupazione, disoccupazione e di attività.**

**MASCHI**

| Periodo | Tasso di attività | Tasso di occupazione | Tasso di occ. 15-64 | Tasso di disoccupaz. |            |
|---------|-------------------|----------------------|---------------------|----------------------|------------|
|         |                   |                      |                     | Totale               | 15-24 anni |
| 1993    | 60,3              | 54,2                 | 63,8                | 10,1                 | 33,8       |
| 1994    | 58,6              | 50,8                 | 59,6                | 13,2                 | 42,1       |
| 1995    | 60,0              | 53,2                 | 62,1                | 11,5                 | 30,2       |
| 1996    | 61,9              | 54,8                 | 64,0                | 11,4                 | 32,1       |
| 1997    | 62,2              | 53,7                 | 62,2                | 13,5                 | 37,7       |
| 1998    | 64,3              | 55,7                 | 63,5                | 13,4                 | 47,6       |
| 1999    | 63,9              | 53,5                 | 61,1                | 16,4                 | 43,9       |
| 2000    | 63,6              | 55,2                 | 63,1                | 13,2                 | 35,3       |
| 2001    | 63,2              | 56,1                 | 65,0                | 11,3                 | 27,9       |
| 2002    | 63,1              | 56,3                 | 65,6                | 10,8                 | 30,4       |
| 2003    | 63,3              | 56,8                 | 65,7                | 10,3                 | 27,0       |

**FEMMINE**

| Periodo | Tasso di attività | Tasso di occupazione | Tasso di occ. 15-64 | Tasso di disoccupaz. |            |
|---------|-------------------|----------------------|---------------------|----------------------|------------|
|         |                   |                      |                     | Totale               | 15-24 anni |
| 1993    | 24,7              | 18,4                 | 23,0                | 25,2                 | 58,1       |
| 1994    | 24,1              | 17,7                 | 22,3                | 26,4                 | 52,0       |
| 1995    | 24,0              | 17,6                 | 22,0                | 26,5                 | 56,5       |
| 1996    | 26,3              | 19,4                 | 24,2                | 26,4                 | 51,0       |
| 1997    | 29,8              | 22,1                 | 27,0                | 25,8                 | 63,3       |
| 1998    | 32,3              | 24,2                 | 29,5                | 25,2                 | 56,4       |
| 1999    | 33,3              | 24,7                 | 30,4                | 25,8                 | 59,0       |
| 2000    | 33,6              | 24,8                 | 30,5                | 26,1                 | 54,1       |
| 2001    | 35,8              | 28,8                 | 35,1                | 19,4                 | 51,7       |
| 2002    | 34,8              | 28,0                 | 34,0                | 19,6                 | 40,0       |
| 2003    | 35,1              | 28,1                 | 34,6                | 20,0                 | 43,8       |

**MASCHI E FEMMINE**

| Periodo | Tasso di attività | Tasso di occupazione | Tasso di occ. 15-64 | Tasso di disoccupaz. |            |
|---------|-------------------|----------------------|---------------------|----------------------|------------|
|         |                   |                      |                     | Totale               | 15-24 anni |
| 1993    | 41,8              | 35,7                 | 43,2                | 14,7                 | 46,7       |
| 1994    | 40,9              | 33,8                 | 41,1                | 17,2                 | 50,3       |
| 1995    | 41,5              | 34,9                 | 42,2                | 15,9                 | 39,9       |
| 1996    | 43,5              | 36,5                 | 44,0                | 16,1                 | 39,6       |
| 1997    | 45,6              | 37,5                 | 44,5                | 17,6                 | 47,6       |
| 1998    | 47,9              | 39,5                 | 46,7                | 17,5                 | 51,6       |
| 1999    | 48,3              | 38,8                 | 45,9                | 19,7                 | 50,1       |
| 2000    | 48,3              | 39,7                 | 47,0                | 17,8                 | 43,3       |
| 2001    | 49,2              | 42,1                 | 50,1                | 14,3                 | 37,1       |
| 2002    | 48,6              | 41,7                 | 49,7                | 14,0                 | 33,8       |
| 2003    | 48,9              | 42,1                 | 50,4                | 13,9                 | 33,2       |

Fonte: ns. elaborazione su dati Istat - Rilevazione trimestrale sulle forze di lavoro - Medie annuali

PROVINCIA DI SASSARI

Tasso di disoccupazione per sesso

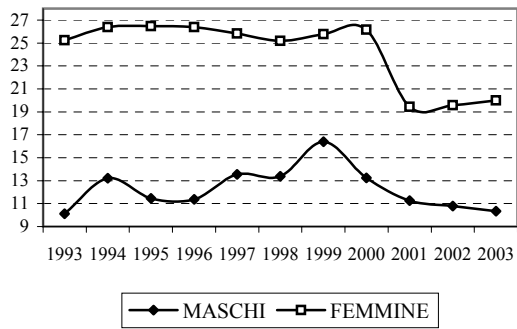

Tasso di disoccupazione totale

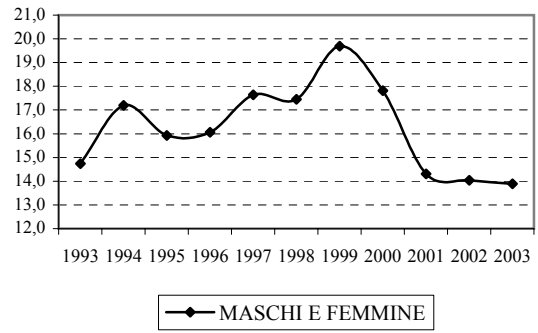

Tasso di occupazione per sesso

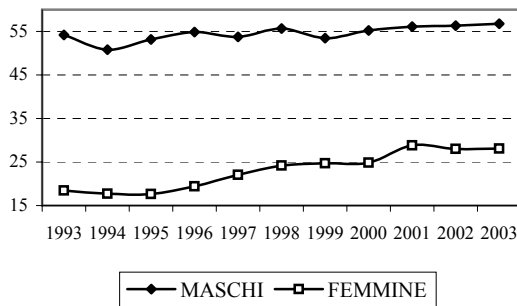

Tasso di occupazione

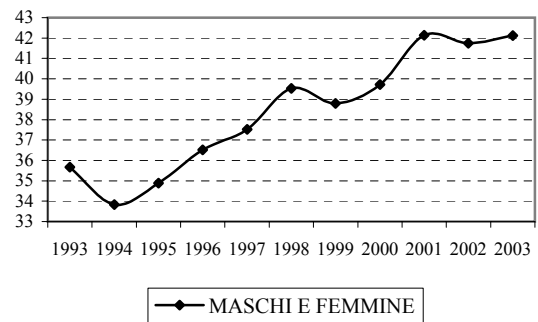

Tasso di attività per sesso

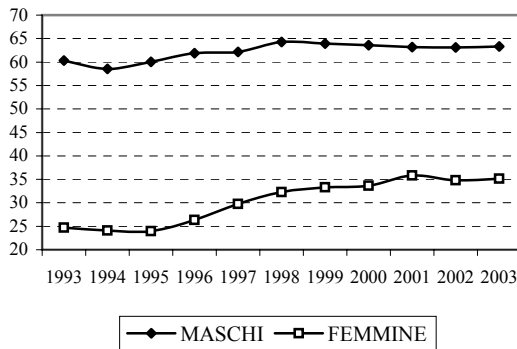

Tasso di attività

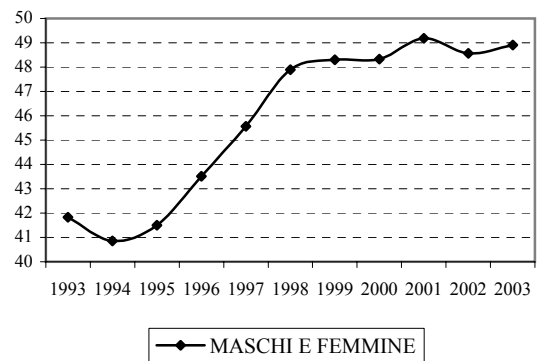

**Provincia di Sassari - Occupati per settore, sesso e posizione nella professione. Valori in migliaia.**

**MASCHI**

| Periodo | Agricoltura |        |        | Industria |        |        | Altre attività |        |        | di cui commercio |        |        | Totale |        |        |
|---------|-------------|--------|--------|-----------|--------|--------|----------------|--------|--------|------------------|--------|--------|--------|--------|--------|
|         | Dip.        | Indip. | totale | Dip.      | Indip. | totale | Dip.           | Indip. | totale | Dip.             | Indip. | totale | Dip.   | Indip. | totale |
| 1993    | 6           | 7      | 13     | 27        | 7      | 34     | 36             | 14     | 50     | 7                | 9      | 16     | 70     | 28     | 98     |
| 1994    | 6           | 7      | 13     | 22        | 5      | 28     | 38             | 16     | 53     | 7                | 9      | 16     | 66     | 28     | 94     |
| 1995    | 6           | 8      | 14     | 23        | 8      | 31     | 38             | 15     | 53     | 6                | 8      | 15     | 68     | 30     | 98     |
| 1996    | 5           | 9      | 13     | 24        | 8      | 32     | 39             | 17     | 55     | 6                | 12     | 17     | 67     | 34     | 101    |
| 1997    | 5           | 10     | 15     | 22        | 9      | 31     | 37             | 16     | 53     | 6                | 11     | 17     | 64     | 35     | 99     |
| 1998    | 3           | 10     | 14     | 20        | 10     | 30     | 41             | 18     | 60     | 7                | 11     | 18     | 65     | 39     | 103    |
| 1999    | 3           | 9      | 12     | 19        | 9      | 28     | 43             | 18     | 61     | 7                | 9      | 16     | 65     | 36     | 101    |
| 2000    | 5           | 8      | 13     | 21        | 6      | 28     | 45             | 18     | 64     | 7                | 8      | 15     | 72     | 32     | 104    |
| 2001    | 4           | 6      | 11     | 24        | 6      | 30     | 46             | 18     | 64     | 7                | 7      | 14     | 74     | 31     | 105    |
| 2002    | 4           | 8      | 12     | 26        | 9      | 35     | 42             | 16     | 58     | 8                | 8      | 16     | 71     | 34     | 105    |
| 2003    | 3           | 9      | 12     | 25        | 10     | 35     | 44             | 17     | 60     | 10               | 9      | 19     | 72     | 35     | 108    |

**FEMMINE**

| Periodo | Agricoltura |        |        | Industria |        |        | Altre attività |        |        | di cui commercio |        |        | Totale |        |        |
|---------|-------------|--------|--------|-----------|--------|--------|----------------|--------|--------|------------------|--------|--------|--------|--------|--------|
|         | Dip.        | Indip. | totale | Dip.      | Indip. | totale | Dip.           | Indip. | totale | Dip.             | Indip. | totale | Dip.   | Indip. | totale |
| 1993    | 1           | 1      | 1      | 1         | 0      | 1      | 27             | 6      | 33     | 4                | 2      | 6      | 29     | 7      | 36     |
| 1994    | 0           | 0      | 1      | 3         | 1      | 4      | 24             | 5      | 29     | 3                | 3      | 6      | 28     | 7      | 34     |
| 1995    | 1           | 2      | 2      | 2         | 1      | 3      | 24             | 5      | 29     | 4                | 3      | 7      | 27     | 8      | 34     |
| 1996    | 1           | 2      | 2      | 2         | 1      | 3      | 26             | 7      | 33     | 3                | 5      | 8      | 29     | 9      | 38     |
| 1997    | 1           | 2      | 2      | 2         | 1      | 3      | 29             | 8      | 37     | 3                | 5      | 8      | 32     | 11     | 43     |
| 1998    | 1           | 2      | 3      | 2         | 1      | 3      | 33             | 8      | 41     | 4                | 4      | 8      | 36     | 11     | 47     |
| 1999    | 0           | 1      | 1      | 3         | 1      | 4      | 36             | 7      | 44     | 5                | 4      | 10     | 40     | 9      | 49     |
| 2000    | 1           | 1      | 2      | 2         | 1      | 3      | 35             | 9      | 43     | 6                | 5      | 11     | 38     | 11     | 49     |
| 2001    | 1           | 1      | 2      | 3         | 1      | 3      | 41             | 10     | 51     | 7                | 5      | 12     | 45     | 11     | 56     |
| 2002    | 1           | 1      | 2      | 3         | 2      | 5      | 39             | 9      | 48     | 8                | 4      | 12     | 43     | 13     | 55     |
| 2003    | 0           | 1      | 1      | 4         | 2      | 5      | 38             | 11     | 49     | 8                | 5      | 13     | 42     | 13     | 56     |

**MASCHI E FEMMINE**

| Periodo | Agricoltura |        |        | Industria |        |        | Altre attività |        |        | di cui commercio |        |        | Totale |        |        |
|---------|-------------|--------|--------|-----------|--------|--------|----------------|--------|--------|------------------|--------|--------|--------|--------|--------|
|         | Dip.        | Indip. | totale | Dip.      | Indip. | totale | Dip.           | Indip. | totale | Dip.             | Indip. | totale | Dip.   | Indip. | totale |
| 1993    | 7           | 8      | 14     | 28        | 7      | 36     | 63             | 20     | 84     | 11               | 11     | 22     | 99     | 35     | 134    |
| 1994    | 7           | 7      | 14     | 25        | 6      | 32     | 62             | 21     | 82     | 10               | 12     | 22     | 94     | 34     | 128    |
| 1995    | 6           | 9      | 16     | 26        | 9      | 34     | 62             | 20     | 82     | 10               | 12     | 22     | 94     | 38     | 132    |
| 1996    | 5           | 10     | 16     | 26        | 9      | 34     | 65             | 24     | 89     | 9                | 16     | 25     | 96     | 43     | 139    |
| 1997    | 6           | 12     | 18     | 24        | 10     | 34     | 67             | 24     | 91     | 9                | 16     | 25     | 96     | 46     | 142    |
| 1998    | 4           | 12     | 17     | 22        | 11     | 33     | 74             | 27     | 101    | 12               | 15     | 26     | 101    | 50     | 151    |
| 1999    | 3           | 9      | 13     | 22        | 10     | 32     | 79             | 25     | 105    | 12               | 14     | 26     | 105    | 45     | 149    |
| 2000    | 6           | 9      | 15     | 24        | 7      | 31     | 80             | 27     | 107    | 12               | 13     | 25     | 109    | 43     | 153    |
| 2001    | 5           | 7      | 13     | 27        | 7      | 34     | 87             | 27     | 114    | 14               | 12     | 26     | 119    | 42     | 161    |
| 2002    | 4           | 10     | 14     | 29        | 11     | 40     | 81             | 26     | 107    | 17               | 12     | 29     | 114    | 47     | 160    |
| 2003    | 4           | 10     | 13     | 29        | 12     | 41     | 82             | 28     | 110    | 18               | 14     | 33     | 115    | 49     | 164    |

Fonte: ns. elaborazione su dati Istat - Rilevazione trimestrale sulle forze di lavoro



PROVINCIA DI SASSARI

Maschi: Composizione degli occupati per settore

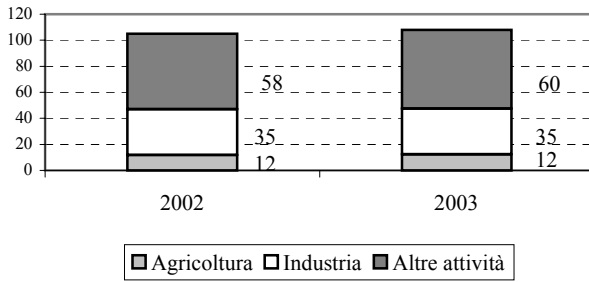

Femmine: Composizione delle occupate per settore

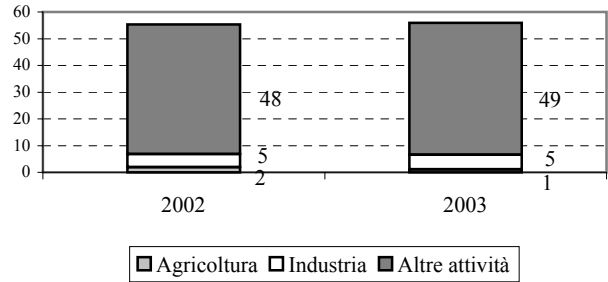

Maschi: Occupati per settore (1993=100)

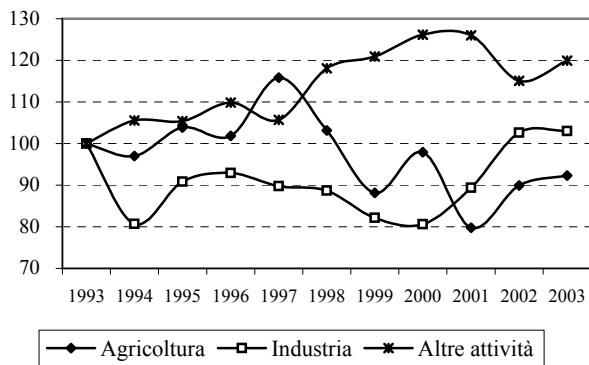

Femmine: occupate per settore (1993=100)

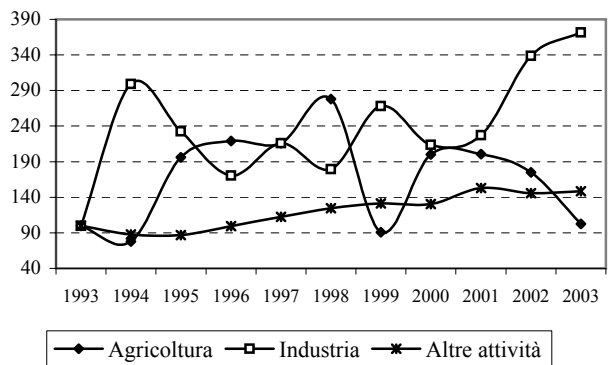

Occupati per settore in Sardegna (1993=100)

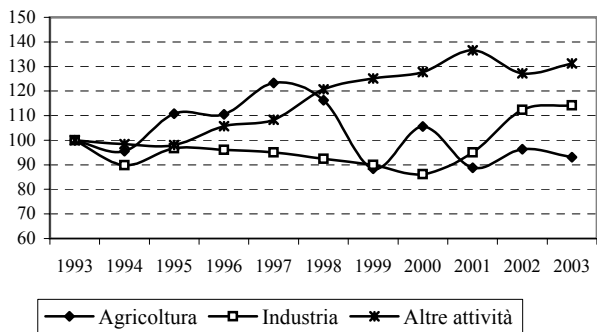

Occupati dipend. Indipend. (1993=100)

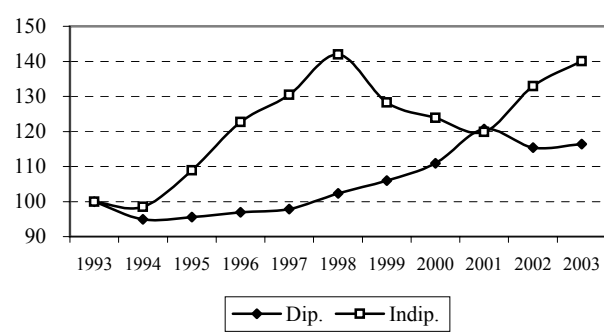

Occupati indipendenti per sesso (1993=100)

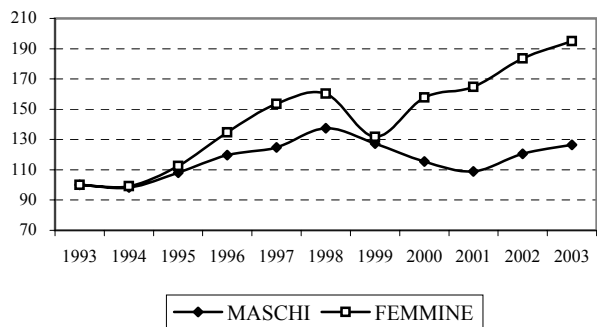

Occupati dipendenti per sesso (1993=100)

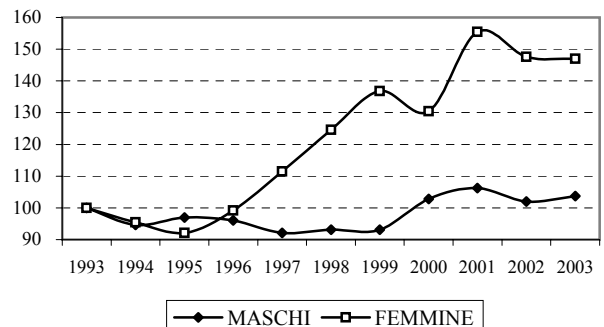

OSSERVATORIO DEL MERCATO DEL LAVORO

Provincia di Nuoro - Forze di lavoro (F. di L.) per sesso. Valori in migliaia.

MASCHI

| Periodo | Forze di lavoro |                            |                        | Non Forze di lavoro            |                                    |                            | Totale popolazione 15 anni e oltre |
|---------|-----------------|----------------------------|------------------------|--------------------------------|------------------------------------|----------------------------|------------------------------------|
|         | Occupati        | Persone in cerca di lavoro | Totale forze di lavoro | In età lavorativa (15-64 anni) | In età non lavorativa (65 e oltre) | Totale non forze di lavoro |                                    |
| 1993    | 61              | 8                          | 69                     | 23                             | 16                                 | 39                         | 108                                |
| 1994    | 57              | 11                         | 68                     | 26                             | 16                                 | 41                         | 109                                |
| 1995    | 58              | 8                          | 66                     | 29                             | 14                                 | 44                         | 110                                |
| 1996    | 56              | 8                          | 63                     | 28                             | 17                                 | 45                         | 108                                |
| 1997    | 56              | 7                          | 63                     | 27                             | 17                                 | 44                         | 107                                |
| 1998    | 57              | 9                          | 66                     | 31                             | 15                                 | 46                         | 112                                |
| 1999    | 58              | 10                         | 68                     | 30                             | 16                                 | 46                         | 114                                |
| 2000    | 61              | 7                          | 68                     | 27                             | 18                                 | 45                         | 113                                |
| 2001    | 62              | 7                          | 70                     | 25                             | 18                                 | 43                         | 112                                |
| 2002    | 60              | 9                          | 69                     | 25                             | 18                                 | 44                         | 113                                |
| 2003    | 60              | 8                          | 68                     | 26                             | 19                                 | 45                         | 112                                |

FEMMINE

| Periodo | Forze di lavoro |                            |                        | Non Forze di lavoro            |                                    |                            | Totale popolazione 15 anni e oltre |
|---------|-----------------|----------------------------|------------------------|--------------------------------|------------------------------------|----------------------------|------------------------------------|
|         | Occupati        | Persone in cerca di lavoro | Totale forze di lavoro | In età lavorativa (15-64 anni) | In età non lavorativa (65 e oltre) | Totale non forze di lavoro |                                    |
| 1993    | 27              | 9                          | 35                     | 54                             | 22                                 | 76                         | 112                                |
| 1994    | 28              | 9                          | 37                     | 53                             | 22                                 | 74                         | 111                                |
| 1995    | 25              | 9                          | 34                     | 57                             | 22                                 | 80                         | 114                                |
| 1996    | 28              | 8                          | 36                     | 58                             | 23                                 | 80                         | 116                                |
| 1997    | 26              | 8                          | 34                     | 56                             | 24                                 | 80                         | 114                                |
| 1998    | 27              | 10                         | 38                     | 56                             | 21                                 | 78                         | 115                                |
| 1999    | 27              | 10                         | 37                     | 56                             | 23                                 | 79                         | 116                                |
| 2000    | 25              | 8                          | 34                     | 58                             | 26                                 | 84                         | 118                                |
| 2001    | 27              | 9                          | 35                     | 55                             | 27                                 | 82                         | 117                                |
| 2002    | 26              | 8                          | 34                     | 56                             | 27                                 | 83                         | 118                                |
| 2003    | 28              | 7                          | 36                     | 53                             | 27                                 | 80                         | 116                                |

MASCHI E FEMMINE

| Periodo | Forze di lavoro |                            |                        | Non Forze di lavoro            |                                    |                            | Totale popolazione 15 anni e oltre |
|---------|-----------------|----------------------------|------------------------|--------------------------------|------------------------------------|----------------------------|------------------------------------|
|         | Occupati        | Persone in cerca di lavoro | Totale forze di lavoro | In età lavorativa (15-64 anni) | In età non lavorativa (65 e oltre) | Totale non forze di lavoro |                                    |
| 1993    | 87              | 17                         | 104                    | 77                             | 38                                 | 116                        | 220                                |
| 1994    | 85              | 20                         | 105                    | 79                             | 37                                 | 116                        | 221                                |
| 1995    | 84              | 17                         | 100                    | 87                             | 37                                 | 123                        | 224                                |
| 1996    | 83              | 16                         | 99                     | 86                             | 39                                 | 125                        | 224                                |
| 1997    | 82              | 15                         | 97                     | 84                             | 40                                 | 124                        | 221                                |
| 1998    | 84              | 20                         | 103                    | 88                             | 36                                 | 124                        | 227                                |
| 1999    | 85              | 19                         | 105                    | 87                             | 39                                 | 126                        | 230                                |
| 2000    | 86              | 16                         | 102                    | 86                             | 44                                 | 129                        | 231                                |
| 2001    | 89              | 16                         | 105                    | 80                             | 45                                 | 125                        | 230                                |
| 2002    | 86              | 17                         | 103                    | 82                             | 46                                 | 127                        | 231                                |
| 2003    | 88              | 15                         | 103                    | 79                             | 46                                 | 125                        | 228                                |

Fonte: ns. elaborazione su dati Istat - Rilevazione trimestrale sulle forze di lavoro

PROVINCIA DI NUORO

Composizione delle F. di L.

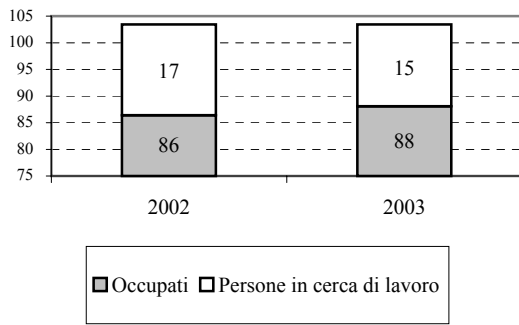

Composizione della popolazione attiva

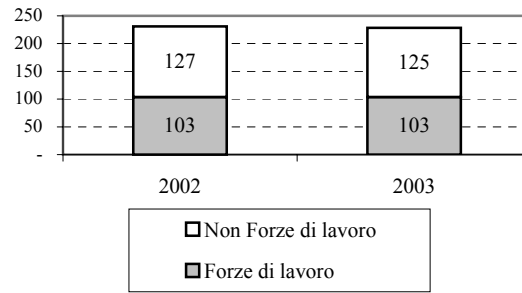

Occupati per sesso (1993=100).

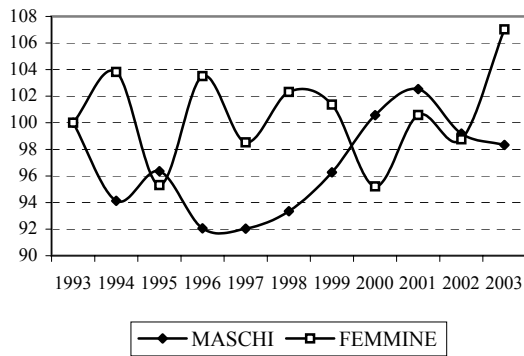

Occupati (valori assoluti).

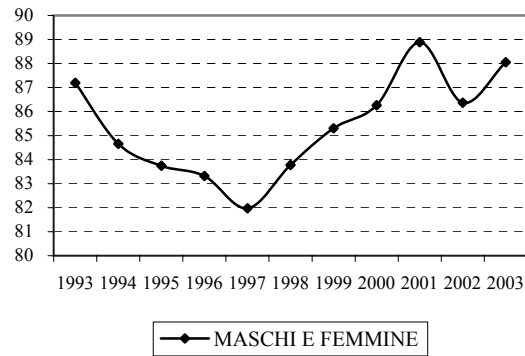

Persone in cerca di occupazione per sesso (1993=100).

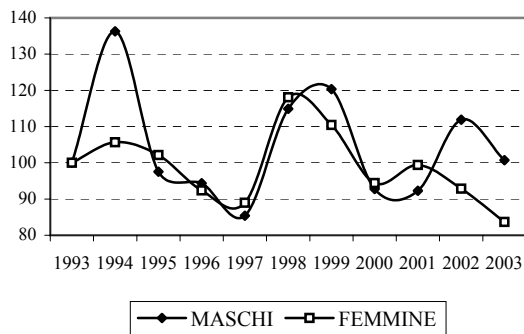

Persone in cerca di occupazione (valori assoluti).

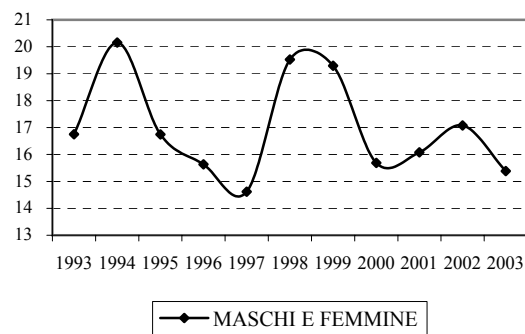

**Provincia di Nuoro - Tassi di occupazione, disoccupazione e di attività.**

**MASCHI**

| Periodo | Tasso di attività | Tasso di occupazione | Tasso di occ. 15-64 | Tasso di disoccupaz. |            |
|---------|-------------------|----------------------|---------------------|----------------------|------------|
|         |                   |                      |                     | Totale               | 15-24 anni |
| 1993    | 63,6              | 56,2                 | 65,1                | 11,7                 | 40,2       |
| 1994    | 62,1              | 52,2                 | 60,1                | 16,1                 | 54,3       |
| 1995    | 60,3              | 53,2                 | 60,5                | 11,8                 | 34,9       |
| 1996    | 58,5              | 51,5                 | 60,4                | 11,9                 | 37,3       |
| 1997    | 58,7              | 52,3                 | 61,6                | 10,9                 | 38,5       |
| 1998    | 58,7              | 50,5                 | 57,6                | 14,0                 | 42,3       |
| 1999    | 59,5              | 51,0                 | 58,9                | 14,2                 | 41,8       |
| 2000    | 60,3              | 53,7                 | 63,3                | 10,9                 | 35,1       |
| 2001    | 61,9              | 55,3                 | 65,0                | 10,6                 | 35,7       |
| 2002    | 61,1              | 53,2                 | 62,6                | 13,0                 | 37,4       |
| 2003    | 60,3              | 53,1                 | 63,3                | 11,9                 | 28,5       |

**FEMMINE**

| Periodo | Tasso di attività | Tasso di occupazione | Tasso di occ. 15-64 | Tasso di disoccupaz. |            |
|---------|-------------------|----------------------|---------------------|----------------------|------------|
|         |                   |                      |                     | Totale               | 15-24 anni |
| 1993    | 31,6              | 23,8                 | 29,6                | 24,7                 | 53,4       |
| 1994    | 33,2              | 24,8                 | 30,3                | 25,1                 | 59,5       |
| 1995    | 30,1              | 22,3                 | 27,3                | 26,0                 | 53,5       |
| 1996    | 30,8              | 23,8                 | 29,2                | 22,7                 | 49,5       |
| 1997    | 29,8              | 23,0                 | 28,4                | 22,9                 | 56,4       |
| 1998    | 32,6              | 23,6                 | 28,6                | 27,5                 | 61,9       |
| 1999    | 31,6              | 23,3                 | 28,6                | 26,4                 | 67,3       |
| 2000    | 28,5              | 21,5                 | 27,3                | 24,6                 | 55,9       |
| 2001    | 30,2              | 22,8                 | 29,5                | 24,5                 | 49,0       |
| 2002    | 29,2              | 22,3                 | 28,9                | 23,6                 | 54,4       |
| 2003    | 30,8              | 24,5                 | 31,7                | 20,4                 | 50,4       |

**MASCHI E FEMMINE**

| Periodo | Tasso di attività | Tasso di occupazione | Tasso di occ. 15-64 | Tasso di disoccupaz. |            |
|---------|-------------------|----------------------|---------------------|----------------------|------------|
|         |                   |                      |                     | Totale               | 15-24 anni |
| 1993    | 47,3              | 39,7                 | 47,4                | 16,1                 | 45,2       |
| 1994    | 47,5              | 38,4                 | 45,5                | 19,2                 | 56,2       |
| 1995    | 44,9              | 37,4                 | 44,1                | 16,7                 | 41,4       |
| 1996    | 44,2              | 37,2                 | 44,6                | 15,8                 | 41,7       |
| 1997    | 43,8              | 37,1                 | 44,9                | 15,1                 | 44,4       |
| 1998    | 45,4              | 36,8                 | 43,3                | 18,9                 | 49,8       |
| 1999    | 45,4              | 37,0                 | 44,1                | 18,4                 | 51,6       |
| 2000    | 44,1              | 37,3                 | 45,6                | 15,4                 | 41,9       |
| 2001    | 45,7              | 38,7                 | 47,5                | 15,3                 | 40,2       |
| 2002    | 44,8              | 37,4                 | 45,9                | 16,5                 | 42,4       |
| 2003    | 45,3              | 38,6                 | 47,8                | 14,9                 | 36,1       |

Fonte: ns. elaborazione su dati Istat - Rilevazione trimestrale sulle forze di lavoro - Medie annuali

PROVINCIA DI NUORO

Tasso di disoccupazione per sesso

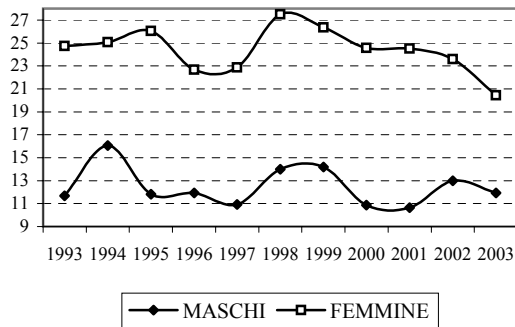

Tasso di disoccupazione totale

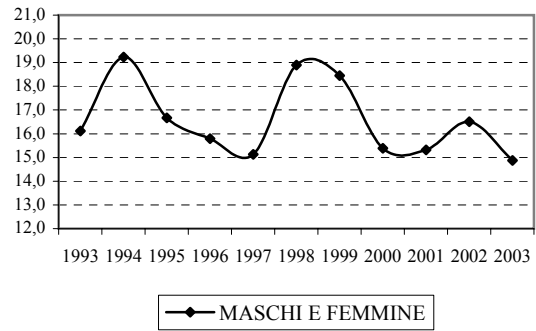

Tasso di occupazione per sesso

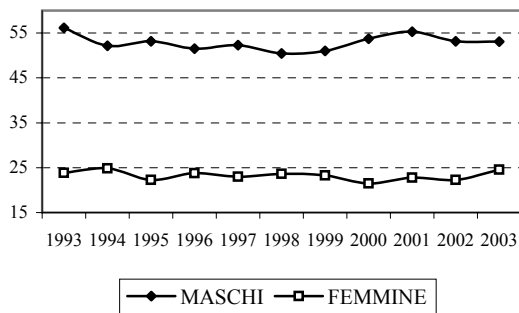

Tasso di occupazione

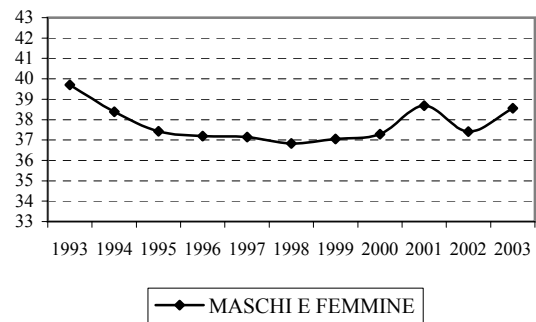

Tasso di attività per sesso

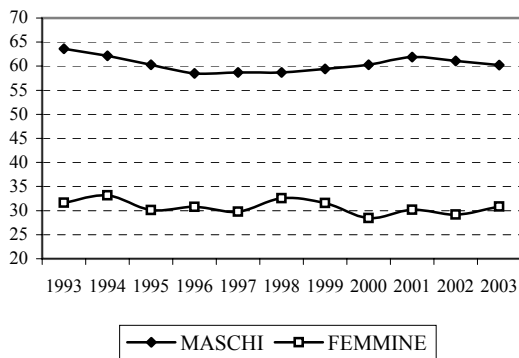

Tasso di attività

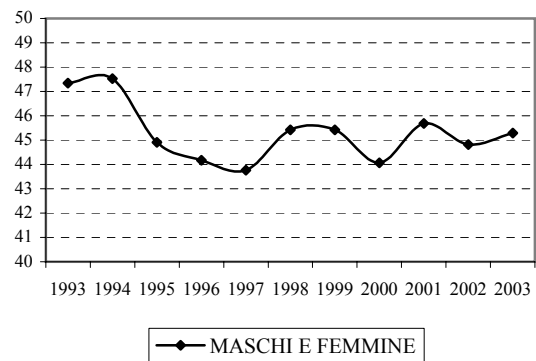

**Provincia di Nuoro - Occupati per settore, sesso e posizione nella professione. Valori in migliaia.**

**MASCHI**

| Periodo | Agricoltura |        |        | Industria |        |        | Altre attività |        |        | di cui commercio |        |        | Totale |        |        |
|---------|-------------|--------|--------|-----------|--------|--------|----------------|--------|--------|------------------|--------|--------|--------|--------|--------|
|         | Dip.        | Indip. | totale | Dip.      | Indip. | totale | Dip.           | Indip. | totale | Dip.             | Indip. | totale | Dip.   | Indip. | totale |
| 1993    | 4           | 10     | 14     | 15        | 7      | 22     | 17             | 8      | 24     | 2                | 4      | 5      | 36     | 25     | 61     |
| 1994    | 3           | 8      | 12     | 13        | 6      | 18     | 18             | 9      | 27     | 3                | 4      | 7      | 34     | 23     | 57     |
| 1995    | 3           | 7      | 11     | 13        | 7      | 20     | 19             | 8      | 27     | 2                | 5      | 7      | 35     | 23     | 58     |
| 1996    | 4           | 6      | 10     | 13        | 5      | 18     | 19             | 9      | 28     | 2                | 5      | 7      | 36     | 20     | 56     |
| 1997    | 4           | 7      | 11     | 12        | 5      | 17     | 17             | 10     | 28     | 2                | 6      | 8      | 34     | 22     | 56     |
| 1998    | 3           | 6      | 9      | 13        | 4      | 17     | 20             | 10     | 31     | 3                | 6      | 9      | 36     | 20     | 57     |
| 1999    | 2           | 6      | 9      | 11        | 4      | 15     | 24             | 10     | 34     | 3                | 6      | 9      | 38     | 20     | 58     |
| 2000    | 3           | 7      | 9      | 12        | 6      | 18     | 24             | 9      | 34     | 3                | 5      | 8      | 39     | 22     | 61     |
| 2001    | 2           | 7      | 10     | 11        | 7      | 18     | 25             | 10     | 35     | 3                | 5      | 8      | 38     | 24     | 62     |
| 2002    | 3           | 8      | 11     | 9         | 7      | 15     | 26             | 8      | 34     | 3                | 4      | 8      | 38     | 23     | 60     |
| 2003    | 3           | 8      | 11     | 12        | 7      | 18     | 23             | 7      | 31     | 3                | 4      | 6      | 38     | 22     | 60     |

**FEMMINE**

| Periodo | Agricoltura |        |        | Industria |        |        | Altre attività |        |        | di cui commercio |        |        | Totale |        |        |
|---------|-------------|--------|--------|-----------|--------|--------|----------------|--------|--------|------------------|--------|--------|--------|--------|--------|
|         | Dip.        | Indip. | totale | Dip.      | Indip. | totale | Dip.           | Indip. | totale | Dip.             | Indip. | totale | Dip.   | Indip. | totale |
| 1993    | 5           | 1      | 6      | 1         | 1      | 2      | 14             | 4      | 18     | 1                | 2      | 3      | 20     | 6      | 27     |
| 1994    | 4           | 0      | 4      | 1         | 1      | 2      | 16             | 5      | 21     | 1                | 3      | 4      | 21     | 7      | 28     |
| 1995    | 2           | 1      | 2      | 2         | 1      | 3      | 16             | 4      | 20     | 2                | 2      | 3      | 19     | 6      | 25     |
| 1996    | 1           | 1      | 2      | 2         | 1      | 3      | 15             | 7      | 23     | 2                | 3      | 5      | 18     | 9      | 28     |
| 1997    | 1           | 1      | 2      | 2         | 0      | 2      | 15             | 7      | 22     | 2                | 4      | 6      | 18     | 8      | 26     |
| 1998    | 1           | 0      | 1      | 2         | 1      | 3      | 16             | 6      | 23     | 3                | 4      | 7      | 20     | 8      | 27     |
| 1999    | 1           | 0      | 1      | 2         | 1      | 2      | 18             | 6      | 24     | 2                | 4      | 6      | 21     | 6      | 27     |
| 2000    | 0           | 1      | 1      | 2         | 1      | 2      | 17             | 5      | 22     | 2                | 2      | 4      | 19     | 7      | 25     |
| 2001    | 0           | 1      | 1      | 2         | 1      | 3      | 18             | 5      | 23     | 2                | 3      | 5      | 20     | 7      | 27     |
| 2002    | 1           | 1      | 2      | 2         | 0      | 2      | 17             | 5      | 22     | 2                | 3      | 5      | 20     | 7      | 26     |
| 2003    | 1           | 1      | 2      | 2         | 1      | 3      | 18             | 5      | 24     | 2                | 2      | 5      | 22     | 7      | 28     |

**MASCHI E FEMMINE**

| Periodo | Agricoltura |        |        | Industria |        |        | Altre attività |        |        | di cui commercio |        |        | Totale |        |        |
|---------|-------------|--------|--------|-----------|--------|--------|----------------|--------|--------|------------------|--------|--------|--------|--------|--------|
|         | Dip.        | Indip. | totale | Dip.      | Indip. | totale | Dip.           | Indip. | totale | Dip.             | Indip. | totale | Dip.   | Indip. | totale |
| 1993    | 9           | 11     | 20     | 16        | 8      | 25     | 31             | 12     | 43     | 2                | 6      | 8      | 56     | 31     | 87     |
| 1994    | 7           | 9      | 16     | 13        | 7      | 21     | 34             | 14     | 48     | 4                | 7      | 11     | 55     | 30     | 85     |
| 1995    | 5           | 8      | 13     | 15        | 8      | 23     | 34             | 13     | 47     | 4                | 7      | 11     | 54     | 29     | 84     |
| 1996    | 4           | 7      | 12     | 15        | 6      | 21     | 34             | 16     | 51     | 4                | 8      | 12     | 54     | 29     | 83     |
| 1997    | 5           | 8      | 13     | 14        | 5      | 19     | 33             | 17     | 50     | 4                | 10     | 14     | 52     | 30     | 82     |
| 1998    | 4           | 6      | 10     | 15        | 5      | 20     | 37             | 17     | 54     | 6                | 10     | 16     | 56     | 28     | 84     |
| 1999    | 3           | 6      | 9      | 13        | 5      | 18     | 43             | 16     | 58     | 5                | 10     | 15     | 59     | 27     | 85     |
| 2000    | 3           | 7      | 10     | 13        | 7      | 20     | 41             | 15     | 56     | 5                | 7      | 12     | 57     | 29     | 86     |
| 2001    | 3           | 8      | 11     | 13        | 8      | 20     | 43             | 15     | 58     | 5                | 8      | 13     | 58     | 31     | 89     |
| 2002    | 4           | 8      | 13     | 11        | 7      | 18     | 43             | 13     | 56     | 6                | 7      | 13     | 57     | 29     | 86     |
| 2003    | 4           | 9      | 13     | 14        | 7      | 21     | 42             | 13     | 54     | 5                | 6      | 11     | 59     | 29     | 88     |

Fonte: ns. elaborazione su dati Istat - Rilevazione trimestrale sulle forze di lavoro

PROVINCIA DI NUORO

Maschi: Composizione degli occupati per settore

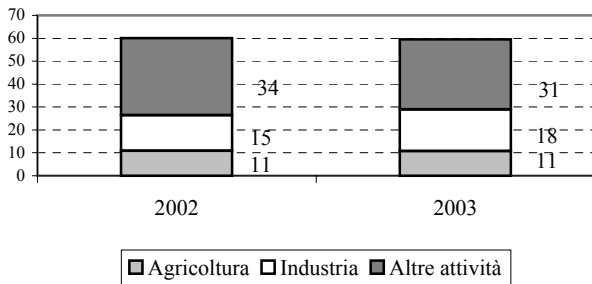

Femmine: Composiz. delle occupate per settore

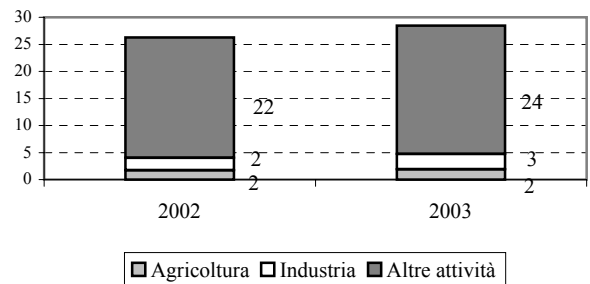

Maschi: Occupati per settore (1993=100)

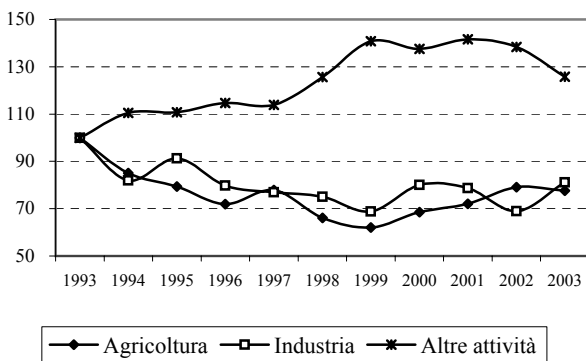

Femmine: occupate per settore (1993=100)

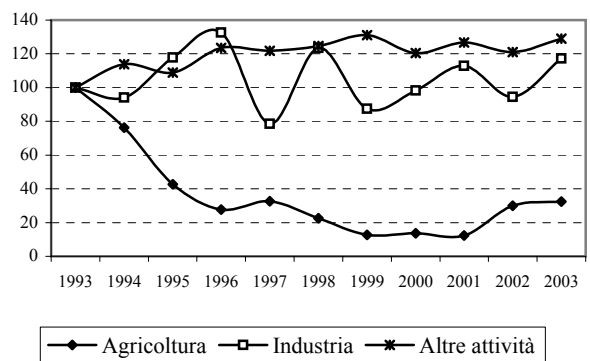

Occupati per settore in Sardegna (1993=100)

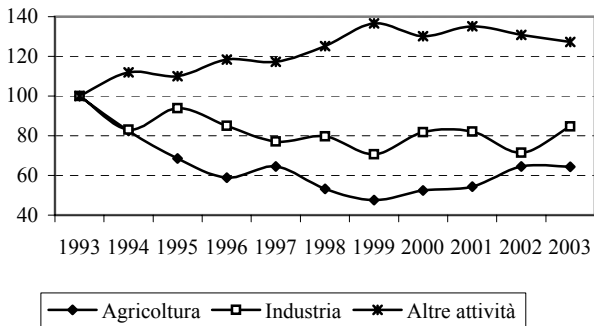

Occupati dipend. Indipend. (1993=100)

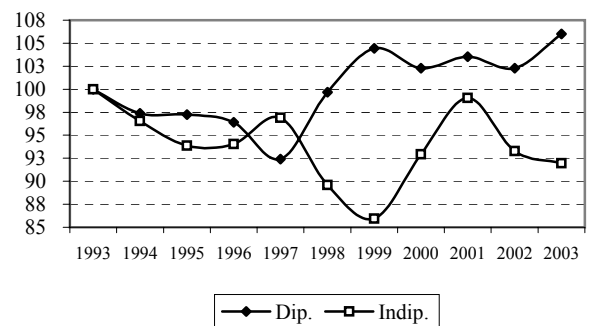

Occupati indipendenti per sesso (1993=100)

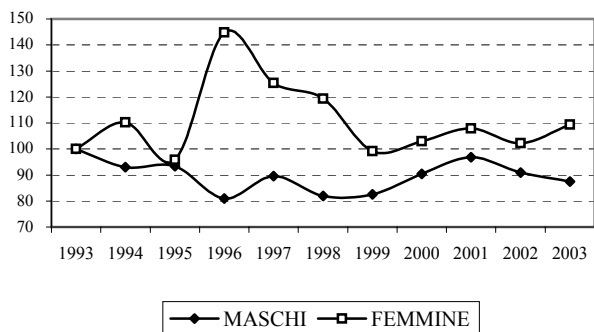

Occupati dipendenti per sesso (1993=100)

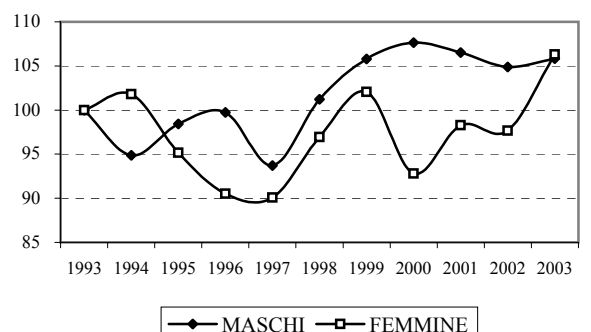

**Provincia di Oristano - Forze di lavoro (F. di L.) per sesso. Valori in migliaia.**

**MASCHI**

| Periodo | Forze di lavoro |                            |                        | Non Forze di lavoro            |                                    |                            | Totale popolazione 15 anni e oltre |
|---------|-----------------|----------------------------|------------------------|--------------------------------|------------------------------------|----------------------------|------------------------------------|
|         | Occupati        | Persone in cerca di lavoro | Totale forze di lavoro | In età lavorativa (15-64 anni) | In età non lavorativa (65 e oltre) | Totale non forze di lavoro |                                    |
| 1993    | 32              | 6                          | 38                     | 15                             | 11                                 | 26                         | 64                                 |
| 1994    | 33              | 6                          | 39                     | 13                             | 10                                 | 23                         | 62                                 |
| 1995    | 32              | 5                          | 37                     | 15                             | 11                                 | 26                         | 63                                 |
| 1996    | 31              | 6                          | 36                     | 16                             | 11                                 | 27                         | 63                                 |
| 1997    | 31              | 6                          | 37                     | 17                             | 12                                 | 28                         | 65                                 |
| 1998    | 31              | 5                          | 36                     | 18                             | 11                                 | 29                         | 65                                 |
| 1999    | 33              | 6                          | 39                     | 16                             | 11                                 | 27                         | 67                                 |
| 2000    | 33              | 7                          | 40                     | 15                             | 11                                 | 26                         | 66                                 |
| 2001    | 34              | 5                          | 39                     | 17                             | 11                                 | 28                         | 66                                 |
| 2002    | 33              | 4                          | 37                     | 16                             | 12                                 | 28                         | 65                                 |
| 2003    | 33              | 5                          | 38                     | 15                             | 11                                 | 26                         | 65                                 |

**FEMMINE**

| Periodo | Forze di lavoro |                            |                        | Non Forze di lavoro            |                                    |                            | Totale popolazione 15 anni e oltre |
|---------|-----------------|----------------------------|------------------------|--------------------------------|------------------------------------|----------------------------|------------------------------------|
|         | Occupati        | Persone in cerca di lavoro | Totale forze di lavoro | In età lavorativa (15-64 anni) | In età non lavorativa (65 e oltre) | Totale non forze di lavoro |                                    |
| 1993    | 13              | 5                          | 19                     | 32                             | 15                                 | 47                         | 66                                 |
| 1994    | 13              | 6                          | 20                     | 34                             | 14                                 | 48                         | 68                                 |
| 1995    | 12              | 5                          | 17                     | 35                             | 15                                 | 50                         | 67                                 |
| 1996    | 11              | 5                          | 16                     | 35                             | 15                                 | 50                         | 67                                 |
| 1997    | 12              | 5                          | 17                     | 36                             | 14                                 | 50                         | 68                                 |
| 1998    | 14              | 5                          | 19                     | 35                             | 15                                 | 50                         | 69                                 |
| 1999    | 15              | 6                          | 21                     | 31                             | 16                                 | 48                         | 69                                 |
| 2000    | 15              | 6                          | 21                     | 32                             | 16                                 | 47                         | 68                                 |
| 2001    | 16              | 6                          | 22                     | 30                             | 17                                 | 47                         | 69                                 |
| 2002    | 17              | 6                          | 23                     | 28                             | 18                                 | 46                         | 69                                 |
| 2003    | 18              | 6                          | 24                     | 28                             | 16                                 | 44                         | 69                                 |

**MASCHI E FEMMINE**

| Periodo | Forze di lavoro |                            |                        | Non Forze di lavoro            |                                    |                            | Totale popolazione 15 anni e oltre |
|---------|-----------------|----------------------------|------------------------|--------------------------------|------------------------------------|----------------------------|------------------------------------|
|         | Occupati        | Persone in cerca di lavoro | Totale forze di lavoro | In età lavorativa (15-64 anni) | In età non lavorativa (65 e oltre) | Totale non forze di lavoro |                                    |
| 1993    | 45              | 11                         | 57                     | 47                             | 26                                 | 73                         | 129                                |
| 1994    | 47              | 13                         | 59                     | 47                             | 24                                 | 71                         | 130                                |
| 1995    | 44              | 10                         | 54                     | 50                             | 26                                 | 75                         | 130                                |
| 1996    | 42              | 11                         | 53                     | 51                             | 26                                 | 77                         | 130                                |
| 1997    | 43              | 11                         | 54                     | 53                             | 26                                 | 79                         | 133                                |
| 1998    | 46              | 10                         | 55                     | 53                             | 26                                 | 79                         | 134                                |
| 1999    | 48              | 12                         | 61                     | 47                             | 27                                 | 75                         | 136                                |
| 2000    | 48              | 13                         | 61                     | 47                             | 26                                 | 73                         | 134                                |
| 2001    | 50              | 11                         | 60                     | 47                             | 28                                 | 75                         | 135                                |
| 2002    | 49              | 10                         | 60                     | 44                             | 30                                 | 74                         | 134                                |
| 2003    | 51              | 12                         | 63                     | 43                             | 27                                 | 71                         | 133                                |

Fonte: ns. elaborazione su dati Istat - Rilevazione trimestrale sulle forze di lavoro



PROVINCIA DI ORISTANO

Composizione delle F. di L.

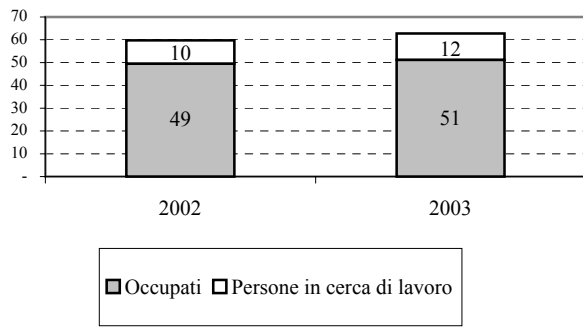

Composizione della popolazione attiva

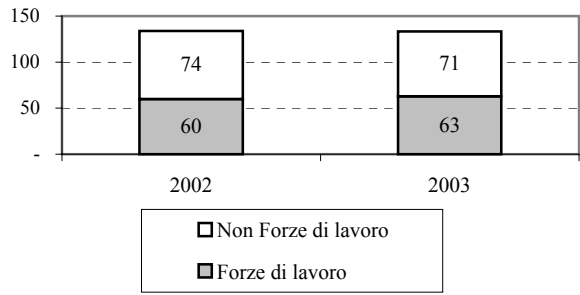

Occupati per sesso (1993=100).

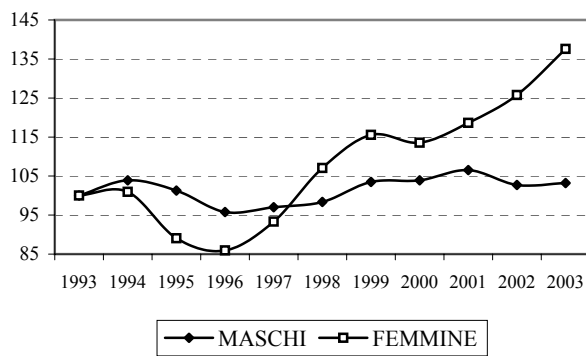

Occupati (valori assoluti).

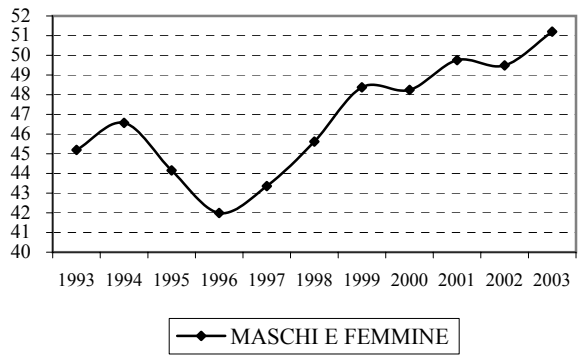

Persone in cerca di occupazione per sesso (1993=100).

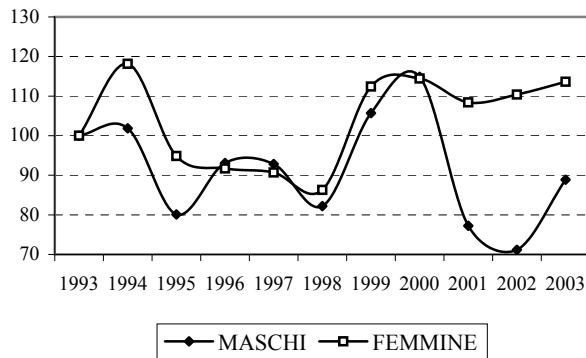

Persone in cerca di occupazione (valori assoluti).

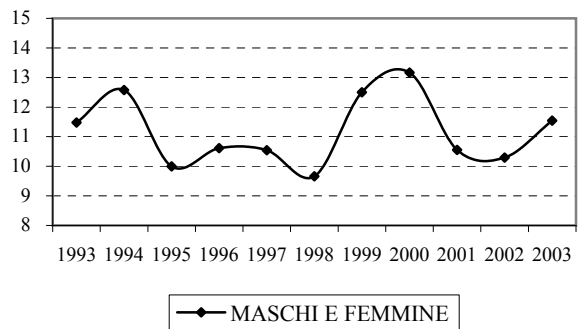

**Provincia di Oristano - Tassi di occupazione, disoccupazione e di attività.**

**MASCHI**

| Periodo | Tasso di attività | Tasso di occupazione | Tasso di occ. 15-64 | Tasso di disoccupaz. |            |
|---------|-------------------|----------------------|---------------------|----------------------|------------|
|         |                   |                      |                     | Totale               | 15-24 anni |
| 1993    | 59,7              | 50,2                 | 60,4                | 16,0                 | 40,1       |
| 1994    | 63,4              | 53,5                 | 63,2                | 15,7                 | 31,9       |
| 1995    | 59,3              | 51,5                 | 61,9                | 13,1                 | 33,2       |
| 1996    | 57,2              | 48,3                 | 58,5                | 15,6                 | 39,0       |
| 1997    | 56,4              | 47,7                 | 57,4                | 15,4                 | 31,8       |
| 1998    | 55,7              | 48,0                 | 56,8                | 13,7                 | 32,4       |
| 1999    | 59,3              | 49,7                 | 59,3                | 16,3                 | 42,0       |
| 2000    | 60,8              | 50,2                 | 59,3                | 17,4                 | 47,2       |
| 2001    | 58,2              | 51,2                 | 60,4                | 12,1                 | 30,3       |
| 2002    | 57,2              | 50,6                 | 61,8                | 11,6                 | 37,8       |
| 2003    | 59,2              | 50,9                 | 60,9                | 14,1                 | 35,3       |

**FEMMINE**

| Periodo | Tasso di attività | Tasso di occupazione | Tasso di occ. 15-64 | Tasso di disoccupaz. |            |
|---------|-------------------|----------------------|---------------------|----------------------|------------|
|         |                   |                      |                     | Totale               | 15-24 anni |
| 1993    | 28,4              | 20,2                 | 25,7                | 28,9                 | 51,7       |
| 1994    | 29,2              | 19,8                 | 24,6                | 32,3                 | 53,5       |
| 1995    | 25,4              | 17,7                 | 22,3                | 30,3                 | 63,1       |
| 1996    | 24,6              | 17,1                 | 21,9                | 30,3                 | 52,5       |
| 1997    | 25,5              | 18,3                 | 22,9                | 28,4                 | 57,1       |
| 1998    | 27,5              | 20,7                 | 26,3                | 24,7                 | 55,0       |
| 1999    | 31,0              | 22,2                 | 29,1                | 28,4                 | 59,2       |
| 2000    | 31,1              | 22,0                 | 28,3                | 29,1                 | 60         |
| 2001    | 31,4              | 22,9                 | 30,4                | 27,1                 | 55,0       |
| 2002    | 32,9              | 24,2                 | 32,5                | 26,3                 | 60,3       |
| 2003    | 35,6              | 26,7                 | 34,3                | 25,2                 | 64,9       |

**MASCHI E FEMMINE**

| Periodo | Tasso di attività | Tasso di occupazione | Tasso di occ. 15-64 | Tasso di disoccupaz. |            |
|---------|-------------------|----------------------|---------------------|----------------------|------------|
|         |                   |                      |                     | Totale               | 15-24 anni |
| 1993    | 43,8              | 34,9                 | 43,3                | 20,3                 | 44,9       |
| 1994    | 45,6              | 35,9                 | 43,6                | 21,3                 | 40,4       |
| 1995    | 41,8              | 34,1                 | 42,1                | 18,5                 | 45,4       |
| 1996    | 40,5              | 32,3                 | 40,2                | 20,2                 | 45,0       |
| 1997    | 40,6              | 32,7                 | 40,0                | 19,6                 | 42,7       |
| 1998    | 41,3              | 34,1                 | 41,6                | 17,5                 | 42,8       |
| 1999    | 44,9              | 35,7                 | 44,4                | 20,5                 | 49,2       |
| 2000    | 45,7              | 35,9                 | 44,0                | 21,4                 | 52,4       |
| 2001    | 44,6              | 36,8                 | 45,9                | 17,5                 | 40,9       |
| 2002    | 44,7              | 37,0                 | 47,4                | 17,2                 | 47,5       |
| 2003    | 47,1              | 38,4                 | 47,7                | 18,4                 | 49,5       |

Fonte: ns. elaborazione su dati Istat - Rilevazione trimestrale sulle forze di lavoro - Medie annuali

PROVINCIA DI ORISTANO

Tasso di disoccupazione per sesso

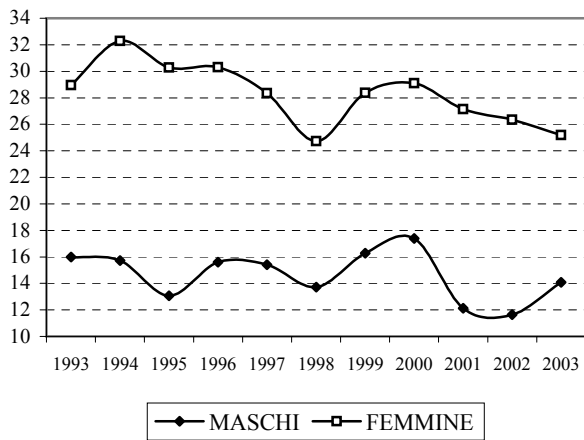

Tasso di disoccupazione totale

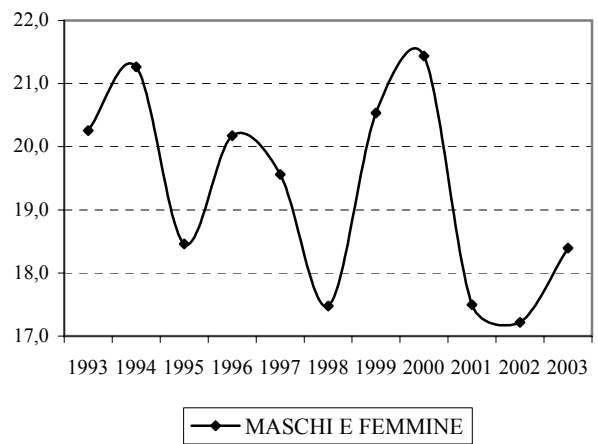

Tasso di occupazione per sesso

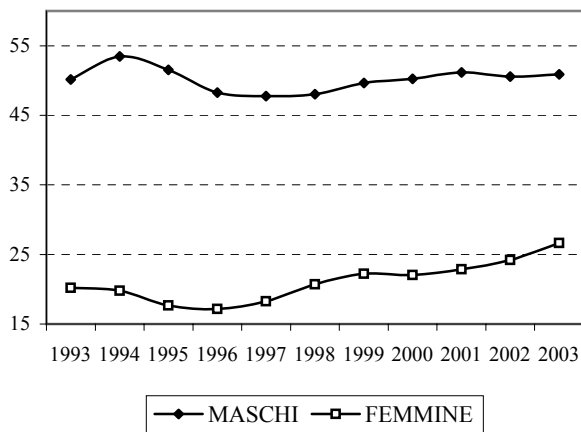

Tasso di occupazione

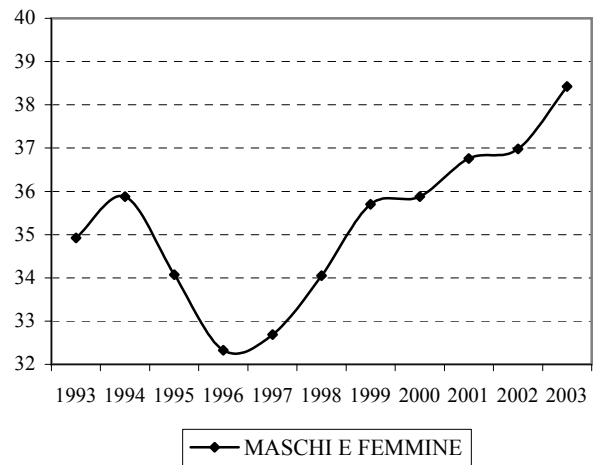

Tasso di attività per sesso

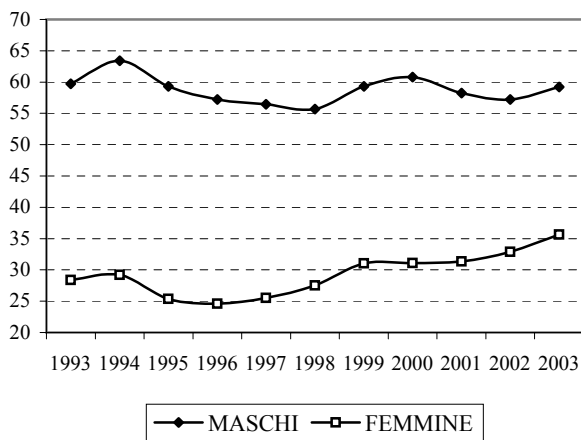

Tasso di attività

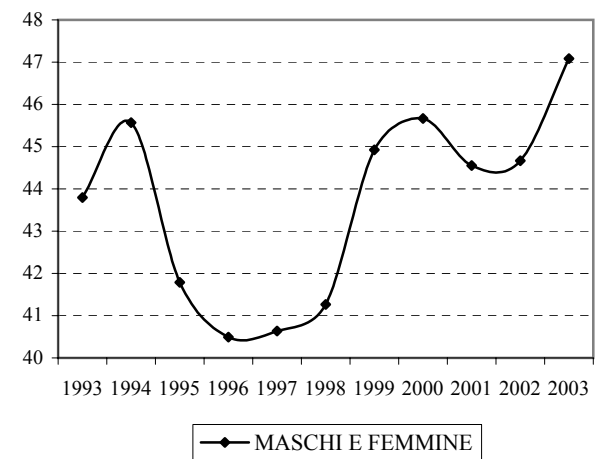

**Provincia di Oristano - Occupati per settore, sesso e posizione nella professione. Valori in migliaia.**

**MASCHI**

| Periodo | Agricoltura |        |        | Industria |        |        | Altre attività |        |        | di cui commercio |        |        | Totale |        |        |
|---------|-------------|--------|--------|-----------|--------|--------|----------------|--------|--------|------------------|--------|--------|--------|--------|--------|
|         | Dip.        | Indip. | totale | Dip.      | Indip. | totale | Dip.           | Indip. | totale | Dip.             | Indip. | totale | Dip.   | Indip. | totale |
| 1993    | 1           | 5      | 6      | 7         | 2      | 9      | 12             | 5      | 17     | 2                | 3      | 5      | 20     | 12     | 32     |
| 1994    | 1           | 5      | 6      | 6         | 4      | 9      | 13             | 5      | 18     | 2                | 3      | 5      | 20     | 13     | 33     |
| 1995    | 1           | 5      | 7      | 6         | 3      | 9      | 11             | 5      | 16     | 2                | 3      | 5      | 18     | 14     | 32     |
| 1996    | 1           | 5      | 5      | 6         | 3      | 9      | 10             | 5      | 16     | 2                | 3      | 5      | 17     | 14     | 31     |
| 1997    | 1           | 4      | 5      | 6         | 3      | 9      | 12             | 5      | 17     | 2                | 3      | 5      | 19     | 12     | 31     |
| 1998    | 1           | 4      | 5      | 6         | 3      | 9      | 11             | 6      | 17     | 2                | 4      | 5      | 18     | 13     | 31     |
| 1999    | 1           | 4      | 6      | 5         | 3      | 8      | 13             | 7      | 20     | 2                | 4      | 6      | 19     | 14     | 33     |
| 2000    | 1           | 5      | 6      | 6         | 2      | 8      | 13             | 6      | 19     | 3                | 3      | 6      | 20     | 13     | 33     |
| 2001    | 1           | 5      | 6      | 6         | 3      | 9      | 14             | 6      | 19     | 3                | 3      | 6      | 20     | 14     | 34     |
| 2002    | 1           | 4      | 5      | 6         | 2      | 9      | 13             | 6      | 19     | 2                | 4      | 6      | 20     | 12     | 33     |
| 2003    | 1           | 4      | 5      | 6         | 2      | 8      | 13             | 7      | 20     | 3                | 4      | 7      | 20     | 13     | 33     |

**FEMMINE**

| Periodo | Agricoltura |        |        | Industria |        |        | Altre attività |        |        | di cui commercio |        |        | Totale |        |        |
|---------|-------------|--------|--------|-----------|--------|--------|----------------|--------|--------|------------------|--------|--------|--------|--------|--------|
|         | Dip.        | Indip. | totale | Dip.      | Indip. | totale | Dip.           | Indip. | totale | Dip.             | Indip. | totale | Dip.   | Indip. | totale |
| 1993    | 0           | 1      | 1      | 1         | 0      | 1      | 8              | 3      | 11     | 1                | 2      | 3      | 9      | 4      | 13     |
| 1994    | 0           | 1      | 1      | 1         | 0      | 1      | 9              | 3      | 12     | 1                | 2      | 3      | 9      | 4      | 13     |
| 1995    | 0           | 0      | 0      | 0         | 0      | 1      | 7              | 3      | 11     | 1                | 2      | 3      | 8      | 4      | 12     |
| 1996    | 0           | 0      | 0      | 1         | 0      | 1      | 7              | 3      | 10     | 1                | 2      | 3      | 8      | 3      | 11     |
| 1997    | 0           | 0      | 1      | 1         | 0      | 1      | 8              | 2      | 10     | 1                | 2      | 3      | 9      | 3      | 12     |
| 1998    | 0           | 0      | 0      | 1         | 0      | 1      | 10             | 3      | 12     | 1                | 2      | 3      | 11     | 3      | 14     |
| 1999    | 0           | 1      | 1      | 1         | 0      | 1      | 10             | 3      | 14     | 1                | 2      | 3      | 11     | 4      | 15     |
| 2000    | 0           | 0      | 1      | 1         | 0      | 1      | 10             | 3      | 13     | 1                | 1      | 3      | 11     | 4      | 15     |
| 2001    | 0           | 0      | 0      | 1         | 1      | 2      | 11             | 2      | 14     | 2                | 1      | 3      | 12     | 4      | 16     |
| 2002    | 0           | 1      | 1      | 1         | 0      | 1      | 12             | 3      | 15     | 2                | 1      | 3      | 13     | 4      | 17     |
| 2003    | 0           | 1      | 1      | 1         | 0      | 1      | 12             | 4      | 16     | 2                | 2      | 4      | 13     | 5      | 18     |

**MASCHI E FEMMINE**

| Periodo | Agricoltura |        |        | Industria |        |        | Altre attività |        |        | di cui commercio |        |        | Totale |        |        |
|---------|-------------|--------|--------|-----------|--------|--------|----------------|--------|--------|------------------|--------|--------|--------|--------|--------|
|         | Dip.        | Indip. | totale | Dip.      | Indip. | totale | Dip.           | Indip. | totale | Dip.             | Indip. | totale | Dip.   | Indip. | totale |
| 1993    | 1           | 5      | 7      | 7         | 3      | 10     | 20             | 8      | 28     | 3                | 5      | 8      | 29     | 17     | 45     |
| 1994    | 2           | 5      | 7      | 6         | 4      | 10     | 22             | 8      | 29     | 3                | 5      | 8      | 30     | 17     | 47     |
| 1995    | 1           | 6      | 7      | 6         | 4      | 10     | 18             | 9      | 27     | 3                | 6      | 8      | 26     | 18     | 44     |
| 1996    | 1           | 5      | 6      | 7         | 4      | 10     | 18             | 8      | 26     | 3                | 5      | 8      | 25     | 17     | 42     |
| 1997    | 1           | 5      | 6      | 7         | 3      | 10     | 20             | 7      | 27     | 3                | 5      | 8      | 28     | 15     | 43     |
| 1998    | 1           | 5      | 6      | 7         | 3      | 11     | 21             | 9      | 30     | 2                | 5      | 8      | 29     | 17     | 46     |
| 1999    | 1           | 5      | 6      | 5         | 3      | 8      | 23             | 10     | 33     | 3                | 6      | 9      | 30     | 18     | 48     |
| 2000    | 2           | 5      | 7      | 6         | 3      | 9      | 23             | 9      | 32     | 4                | 5      | 9      | 31     | 17     | 48     |
| 2001    | 1           | 5      | 6      | 7         | 4      | 11     | 25             | 8      | 33     | 5                | 5      | 9      | 33     | 17     | 50     |
| 2002    | 1           | 4      | 6      | 7         | 3      | 10     | 25             | 9      | 34     | 4                | 5      | 9      | 33     | 16     | 49     |
| 2003    | 1           | 5      | 6      | 6         | 2      | 9      | 25             | 11     | 36     | 5                | 6      | 11     | 33     | 18     | 51     |

Fonte: ns. elaborazione su dati Istat - Rilevazione trimestrale sulle forze di lavoro

PROVINCIA DI ORISTANO

Maschi: Composizione degli occupati per settore

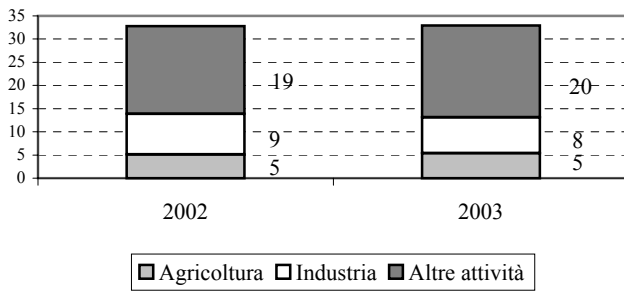

Femmine: Composizione delle occupate per settore

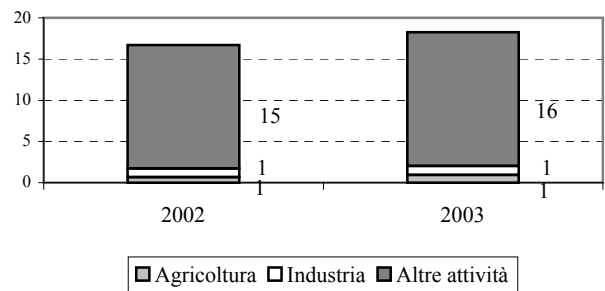

Maschi: Occupati per settore (1993=100)

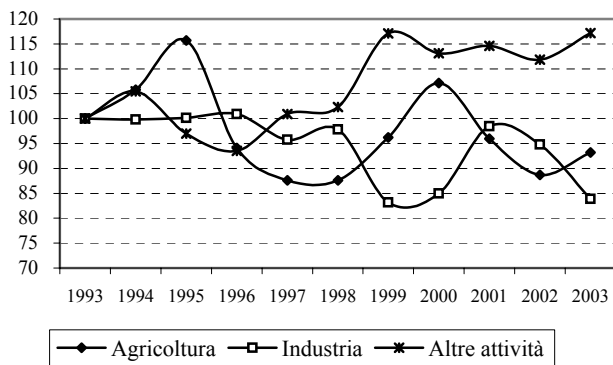

Femmine: occupate per settore (1993=100)

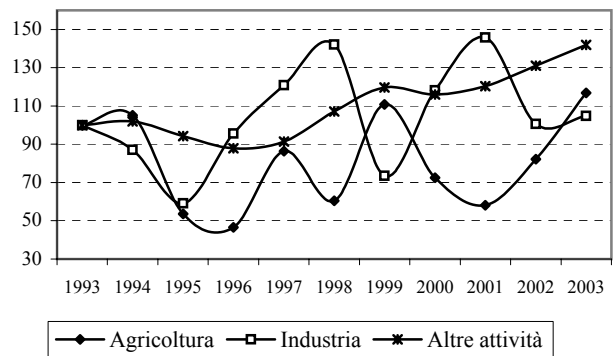

Occupati per settore in Sardegna (1993=100)

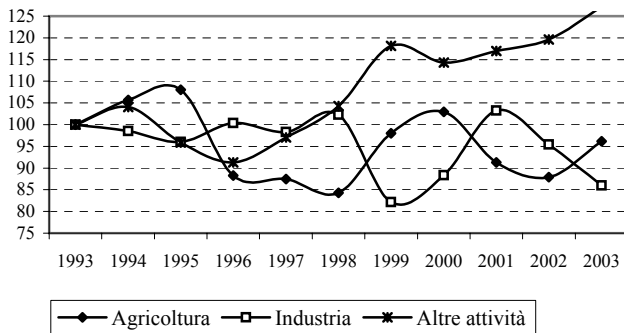

Occupati dipend. Indipend. (1993=100)

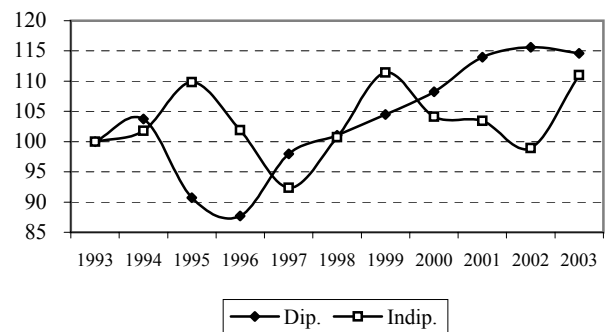

Occupati indipendenti per sesso (1993=100)

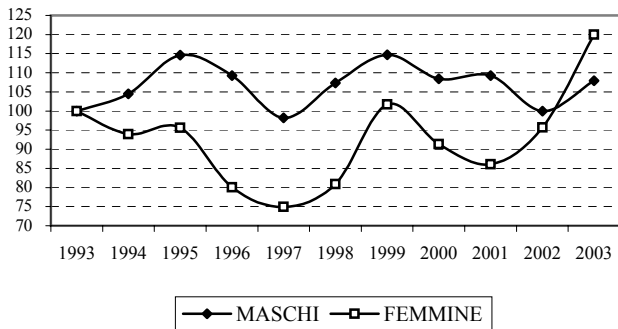

Occupati dipendenti per sesso (1993=100)

