CARTA DELLE UTILIZZAZIONI IRRIGUE

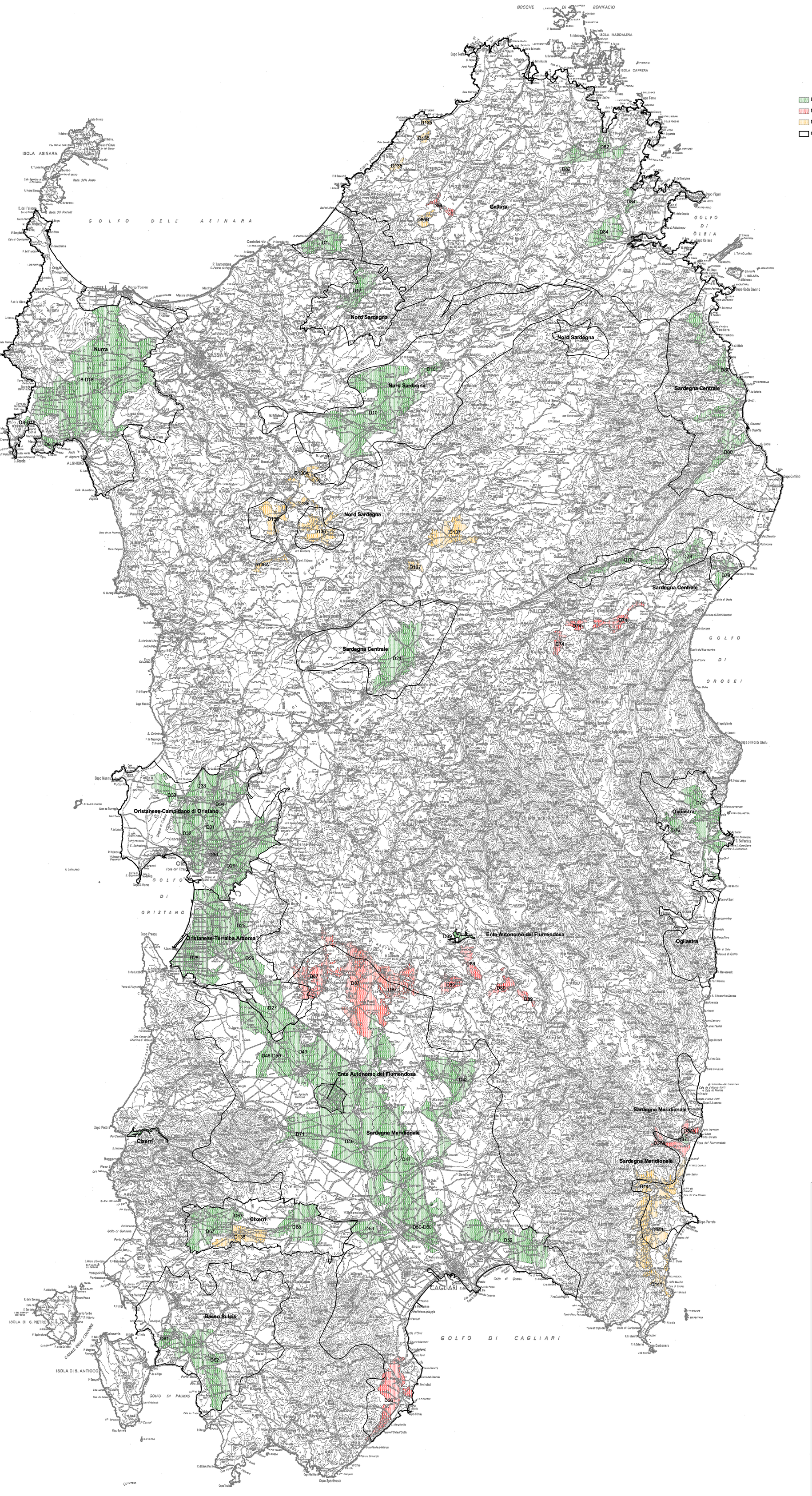

DISTRETTO IRRIGUO ESISTENTE

NUOVA UTENZA IRRIGUA INSERITA NEL PIANO DIRETTORE

NUOVA UTENZA IRRIGUA INSERITA A SEGUITO DI OSSERVAZIONI

CONSORZIO DI BONIFICA

Commissario Governativo per l'Emergenza Idrica in Sardegna
(Ordinanza Ministro dell'Interno - Delegato per il coordinamento della protezione civile - n.3196 del 12/04/2002)

Regione Autonoma della Sardegna
Assessorato dei Lavori Pubblici
Ente Autonomo del Flumendosa

PIANO STRALCIO DI BACINO REGIONALE PER L'UTILIZZO DELLE RISORSE IDRICHE

SARDEGNA

Legge n.183/89

EL. F.2 CARTA DELLE UTILIZZAZIONI IRRIGUE	*Approvazione:*
SCALA 1:250.000	
Redazione: SOGESID S.p.A. Società Gestione Impianti Idrici	