

CARTA DELLE CLASSI DI IRRIGABILITA'

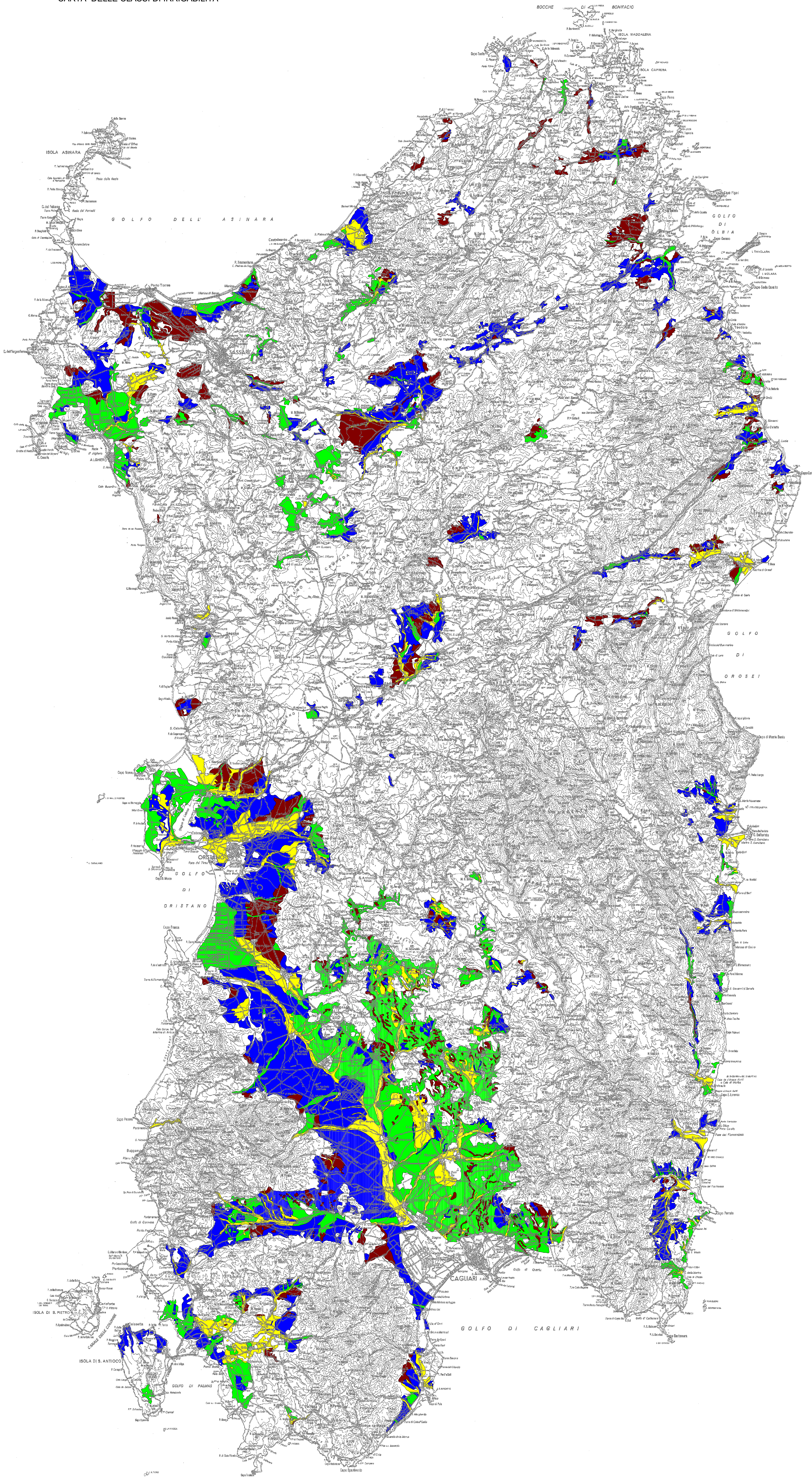

- 1°CLASSE  
ARABILE. Territori molto idonei all'irrigazione
- 2°CLASSE  
ARABILE. Territori moderatamente idonei all'irrigazione
- 3°CLASSE  
ARABILE. Territori con una altitudine marginale all'irrigazione
- 4°CLASSE  
LIMITATAMENTE ARABILE O ADATTA AD USI SPECIALI
- 5°CLASSE  
NON ARABILE. Territori che richiedono ulteriori studi
- 6°CLASSE  
NON ARABILE. Territori che non raggiungono i requisiti minimi



**Commissario Governativo per l'Emergenza Idrica in Sardegna**  
(Ordinanza Ministro dell'Interno - Delegato per il coordinamento della protezione civile - n.3196 del 12/04/2002)

Regione Autonoma della Sardegna  
Assessorato dei Lavori Pubblici  
Ente Autonomo del Flumendosa



**PIANO STRALCIO DI BACINO REGIONALE  
PER L'UTILIZZO DELLE RISORSE IDRICHE**

**SARDEGNA**  
Legge n.183/89

<p>EL. F.4</p> <p>CARTA DELLE CLASSI DI IRRIGABILITA'</p> <hr/> <p>SCALA 1:250.000</p> <hr/> <p>Redazione:</p> <p>SOGESID S.p.A. Società Gestione Impianti Idrici</p>	<p>Approvazione:</p>   
---	----------------------------------