Stazione pluviometrica Cedrino Meteo
Area DIGA DEL CEDRINO
Pioggia registrata nelle ultime 24 ore
Estrazione dati delle ore 15:35 del 25/01/2023
Ultimo dato disponibile: 25/01/2023 alle 15:17

REGIONE AUTÒNOMA DE SARDIGNA
REGIONE AUTONOMA DELLA SARDEGNA

ARPAS
F.to il Dirigente Responsabile
Ing. Roberto Pinna Nossai

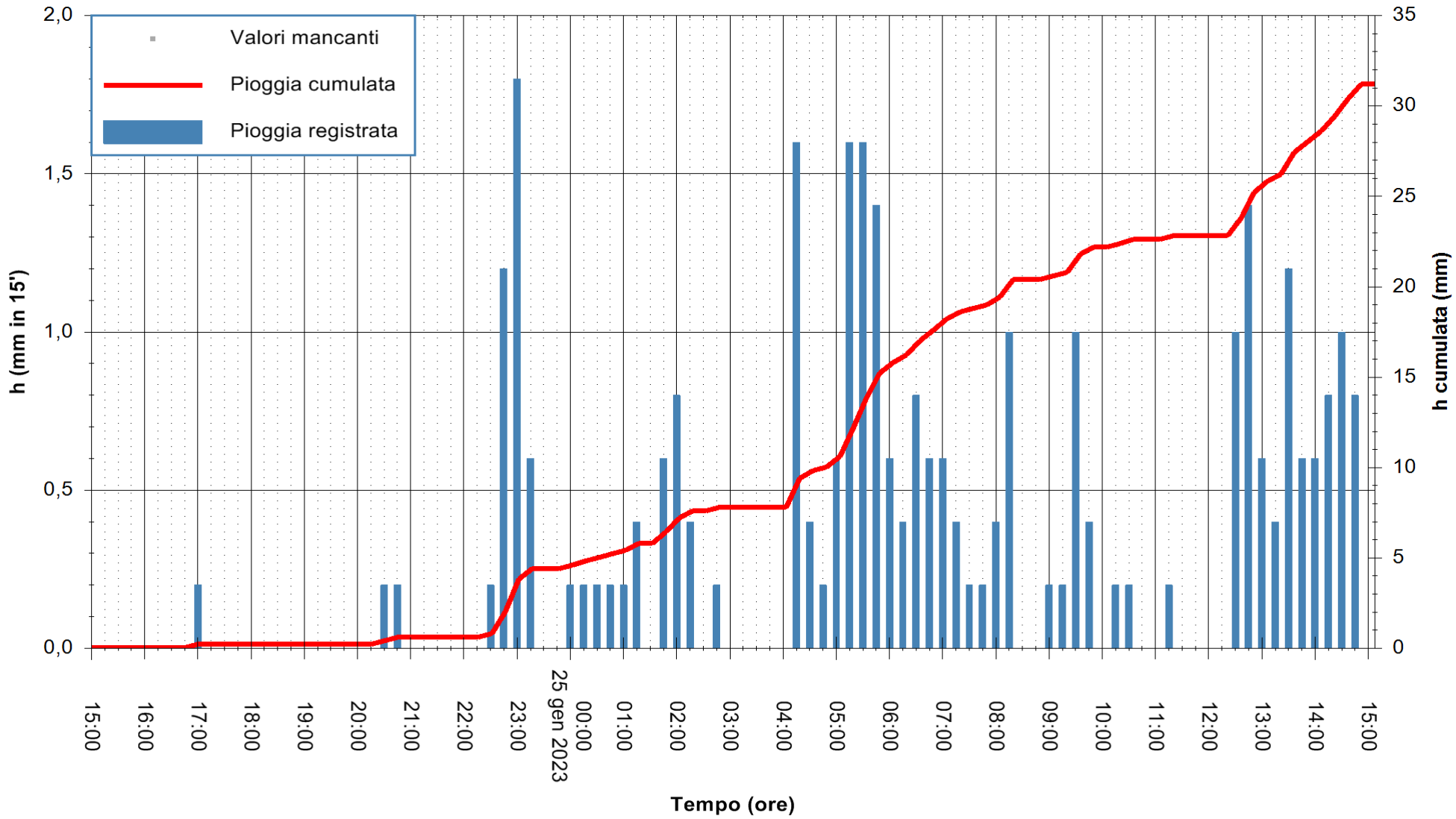

"Composizione e rappresentazione dei dati eseguita con modalità automatiche su dati della rete di stazioni meteorologiche fiduciarie della Regione Sardegna gestita dall'Agenzia per la Protezione dell'Ambiente della Sardegna, ARPAS, acquisiti in tempo reale e sottoposti ad un processo automatico di validazione di primo livello"

Stazione pluviometrica Farcana
Area MONTE ORTOBENE
Pioggia registrata nelle ultime 24 ore
Estrazione dati delle ore 15:35 del 25/01/2023
Ultimo dato disponibile: 25/01/2023 alle 14:17

REGIONE AUTÒNOMA DE SARDIGNA
REGIONE AUTONOMA DELLA SARDEGNA

ARPAS
F.to il Dirigente Responsabile
Ing. Roberto Pinna Nossai

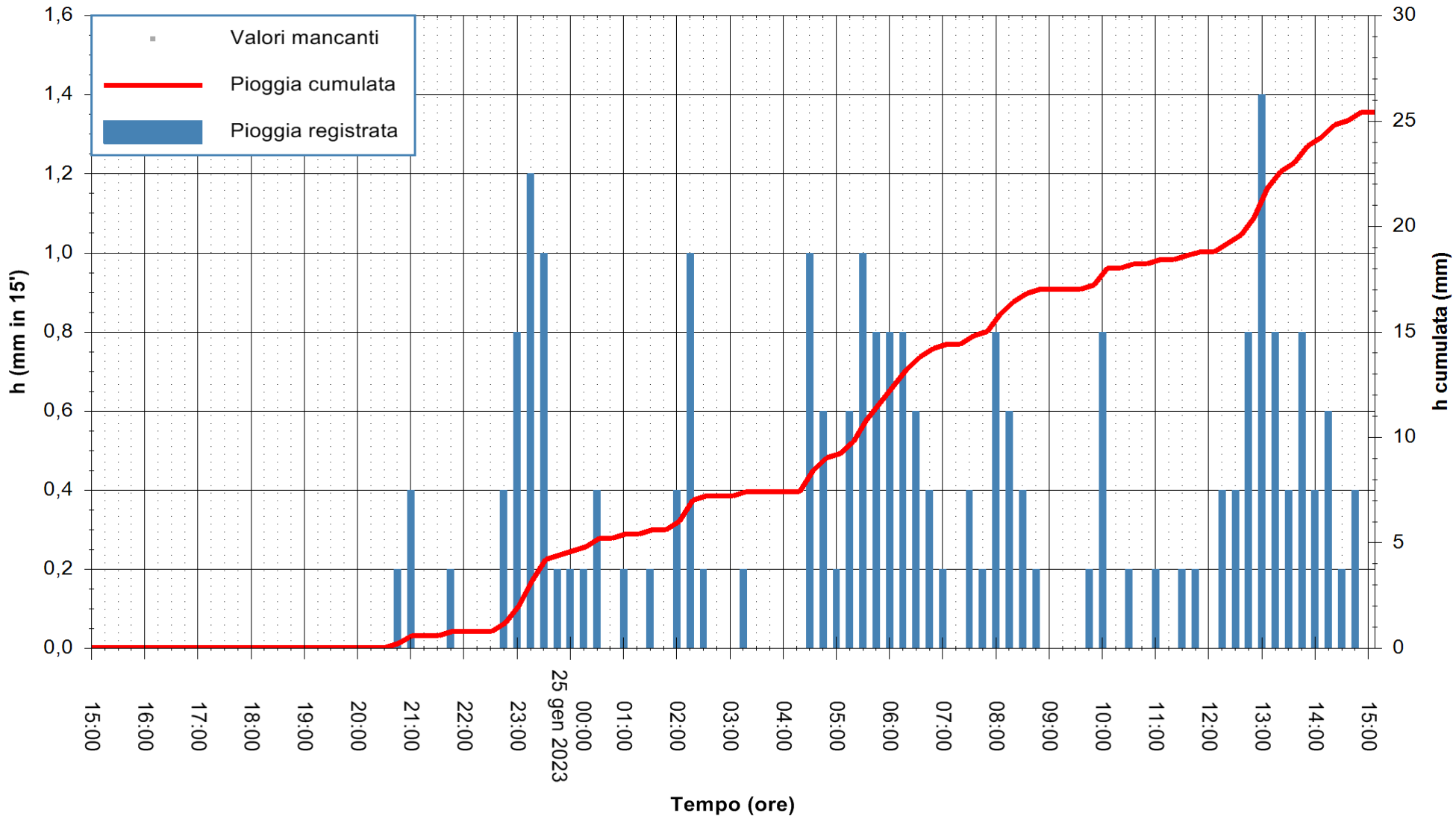

"Composizione e rappresentazione dei dati eseguita con modalità automatiche su dati della rete di stazioni meteorologiche fiduciarie della Regione Sardegna gestita dall'Agenzia per la Protezione dell'Ambiente della Sardegna, ARPAS, acquisiti in tempo reale e sottoposti ad un processo automatico di validazione di primo livello"

Stazione pluviometrica Mamoiada
Area SERBATOIO IDRICO COMUNALE
Pioggia registrata nelle ultime 24 ore
Estrazione dati delle ore 15:35 del 25/01/2023
Ultimo dato disponibile: 25/01/2023 alle 15:10

REGIONE AUTÒNOMA DE SARDIGNA
REGIONE AUTONOMA DELLA SARDEGNA

ARPAS
F.to il Dirigente Responsabile
Ing. Roberto Pinna Nossai

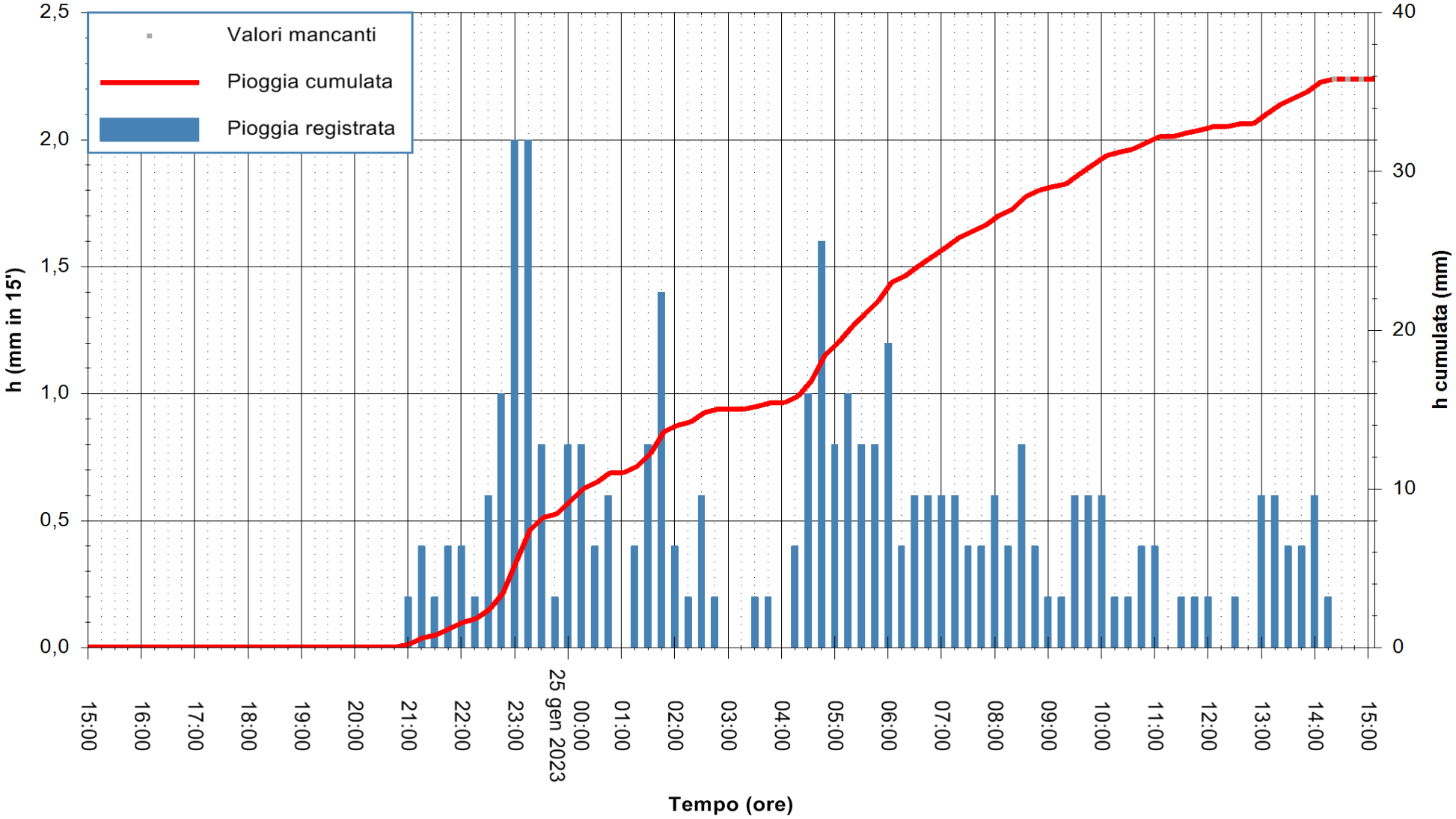

"Composizione e rappresentazione dei dati eseguita con modalità automatiche su dati della rete di stazioni meteorologiche fiduciarie della Regione Sardegna gestita dall'Agenzia per la Protezione dell'Ambiente della Sardegna, ARPAS, acquisiti in tempo reale e sottoposti ad un processo automatico di validazione di primo livello"

Stazione pluviometrica Monte Novo
Area MONTE NOVO S.GIOVANNI
Pioggia registrata nelle ultime 24 ore
Estrazione dati delle ore 15:35 del 25/01/2023
Ultimo dato disponibile: 25/01/2023 alle 15:15

REGIONE AUTÒNOMA DE SARDIGNA
REGIONE AUTONOMA DELLA SARDEGNA

ARPAS
F.to il Dirigente Responsabile
Ing. Roberto Pinna Nossai

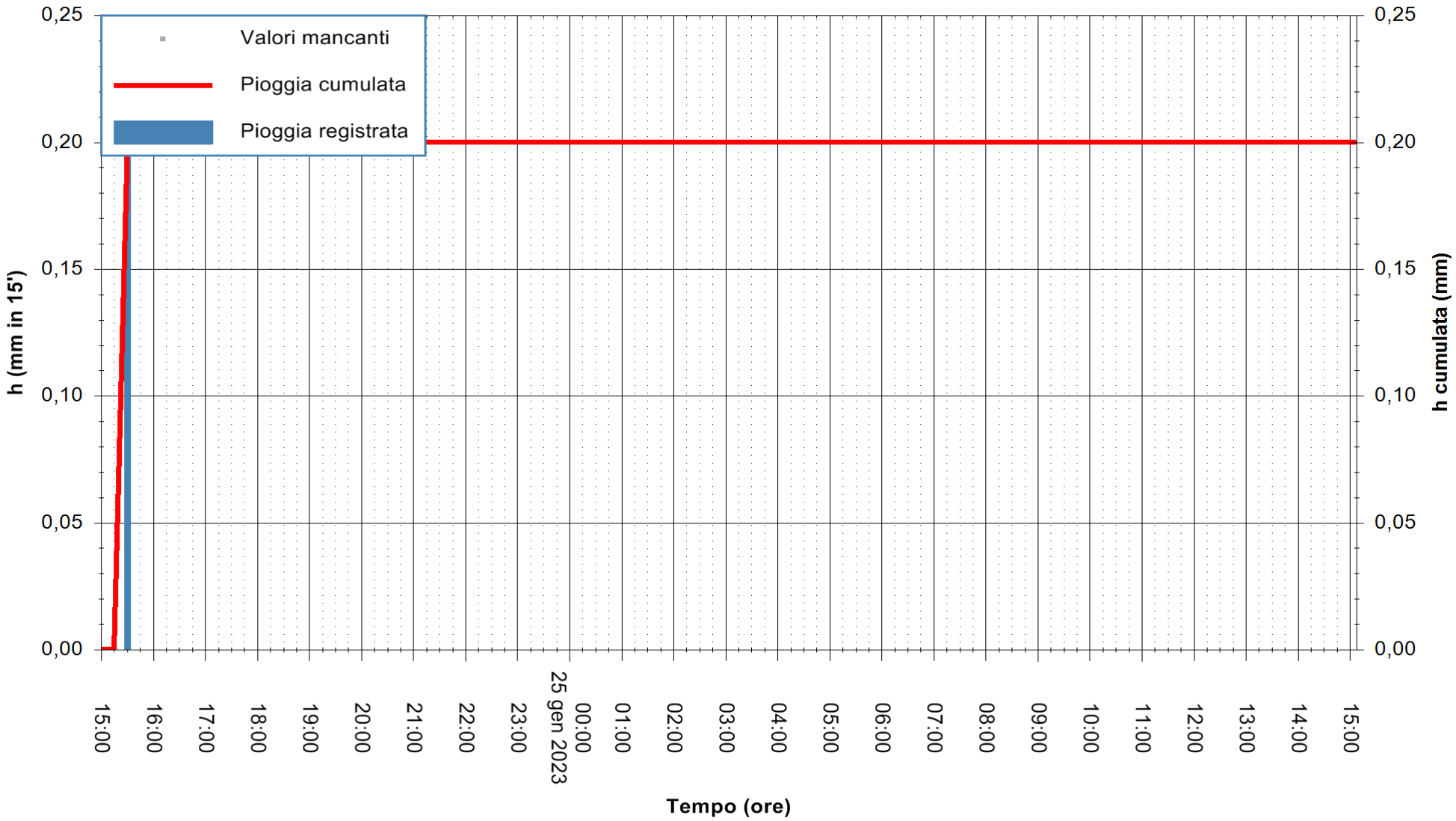

"Composizione e rappresentazione dei dati eseguita con modalità automatiche su dati della rete di stazioni meteorologiche fiduciarie della Regione Sardegna gestita dall'Agenzia per la Protezione dell'Ambiente della Sardegna, ARPAS, acquisiti in tempo reale e sottoposti ad un processo automatico di validazione di primo livello"

Stazione pluviometrica Monte Tului
Area MONTE TULUI
Pioggia registrata nelle ultime 24 ore
Estrazione dati delle ore 15:35 del 25/01/2023
Ultimo dato disponibile: 25/01/2023 alle 15:10

REGIONE AUTÒNOMA DE SARDIGNA
REGIONE AUTONOMA DELLA SARDEGNA

ARPAS
F.to il Dirigente Responsabile
Ing. Roberto Pinna Nossai

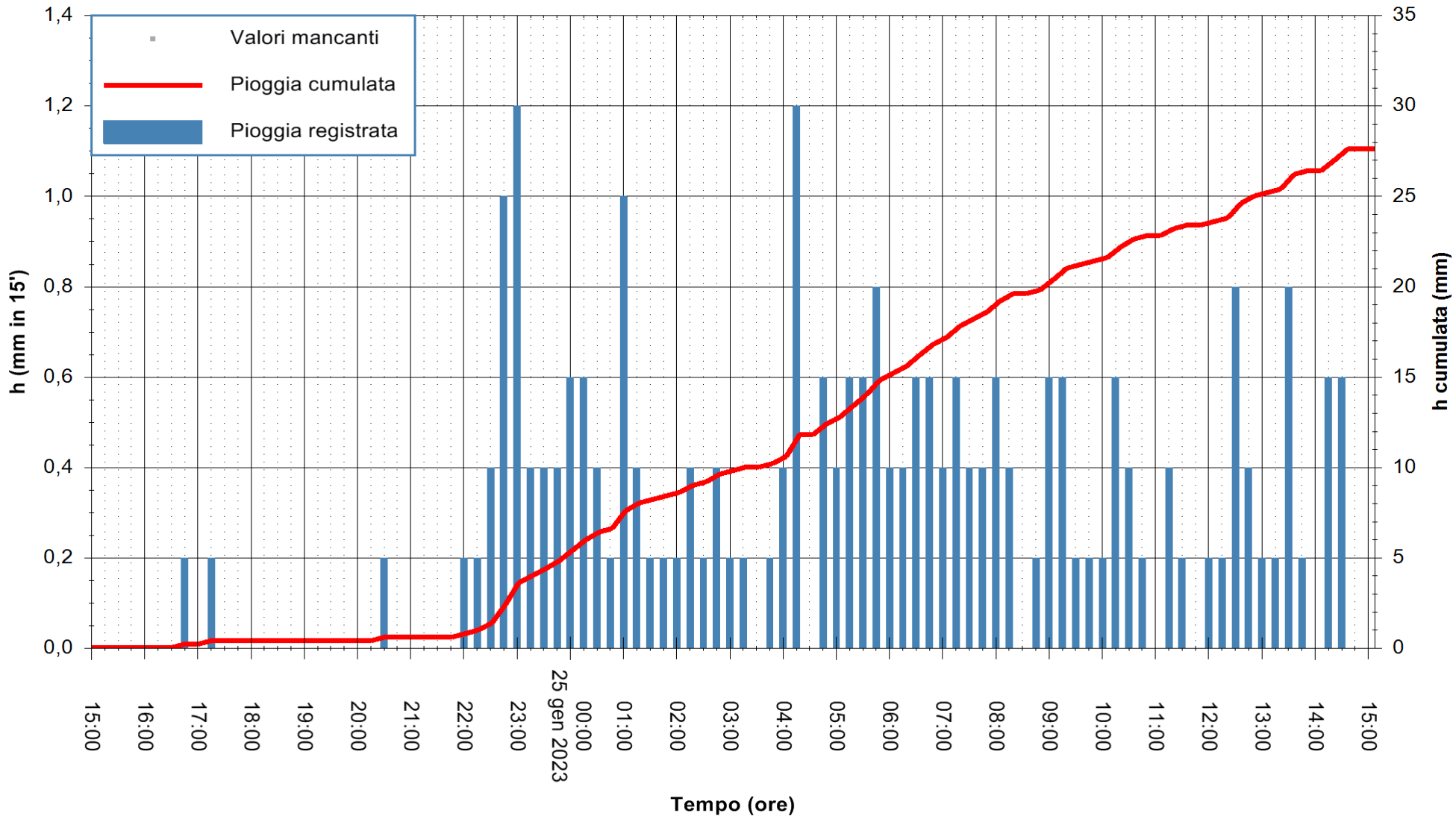

"Composizione e rappresentazione dei dati eseguita con modalità automatiche su dati della rete di stazioni meteorologiche fiduciarie della Regione Sardegna gestita dall'Agenzia per la Protezione dell'Ambiente della Sardegna, ARPAS, acquisiti in tempo reale e sottoposti ad un processo automatico di validazione di primo livello"

Stazione pluviometrica Orosei
Area SERBATOIO IDRICO
Pioggia registrata nelle ultime 24 ore
Estrazione dati delle ore 15:35 del 25/01/2023
Ultimo dato disponibile: 25/01/2023 alle 15:10

REGIONE AUTÒNOMA DE SARDIGNA
REGIONE AUTONOMA DELLA SARDEGNA

ARPAS
F.to il Dirigente Responsabile
Ing. Roberto Pinna Nossai

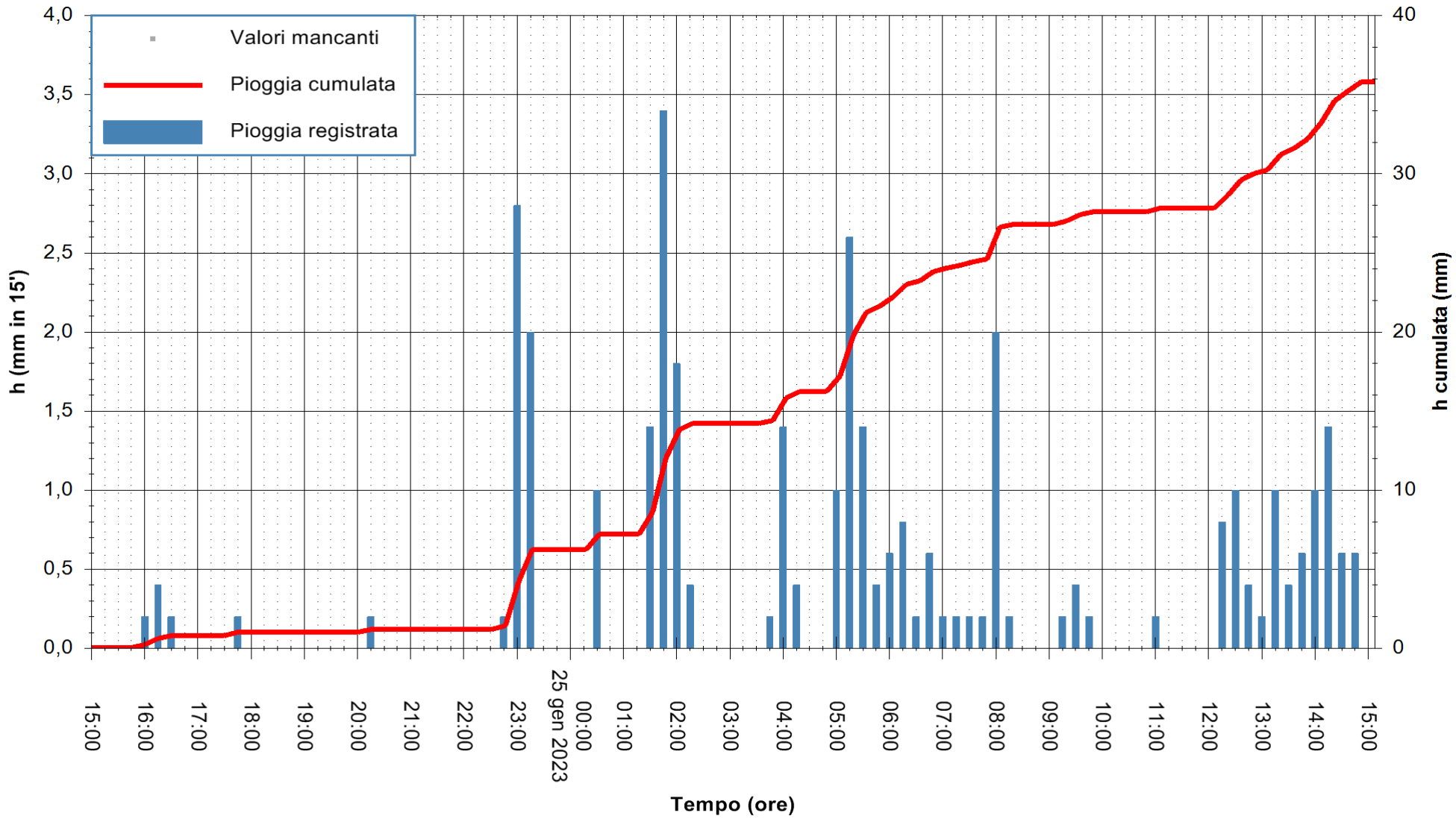

"Composizione e rappresentazione dei dati eseguita con modalità automatiche su dati della rete di stazioni meteorologiche fiduciarie della Regione Sardegna gestita dall'Agenzia per la Protezione dell'Ambiente della Sardegna, ARPAS, acquisiti in tempo reale e sottoposti ad un processo automatico di validazione di primo livello"

Stazione pluviometrica Orune
Area SS389 KM76+900
Pioggia registrata nelle ultime 24 ore
Estrazione dati delle ore 15:35 del 25/01/2023
Ultimo dato disponibile: 25/01/2023 alle 15:15

REGIONE AUTÒNOMA DE SARDIGNA
REGIONE AUTONOMA DELLA SARDEGNA

ARPAS
F.to il Dirigente Responsabile
Ing. Roberto Pinna Nossai

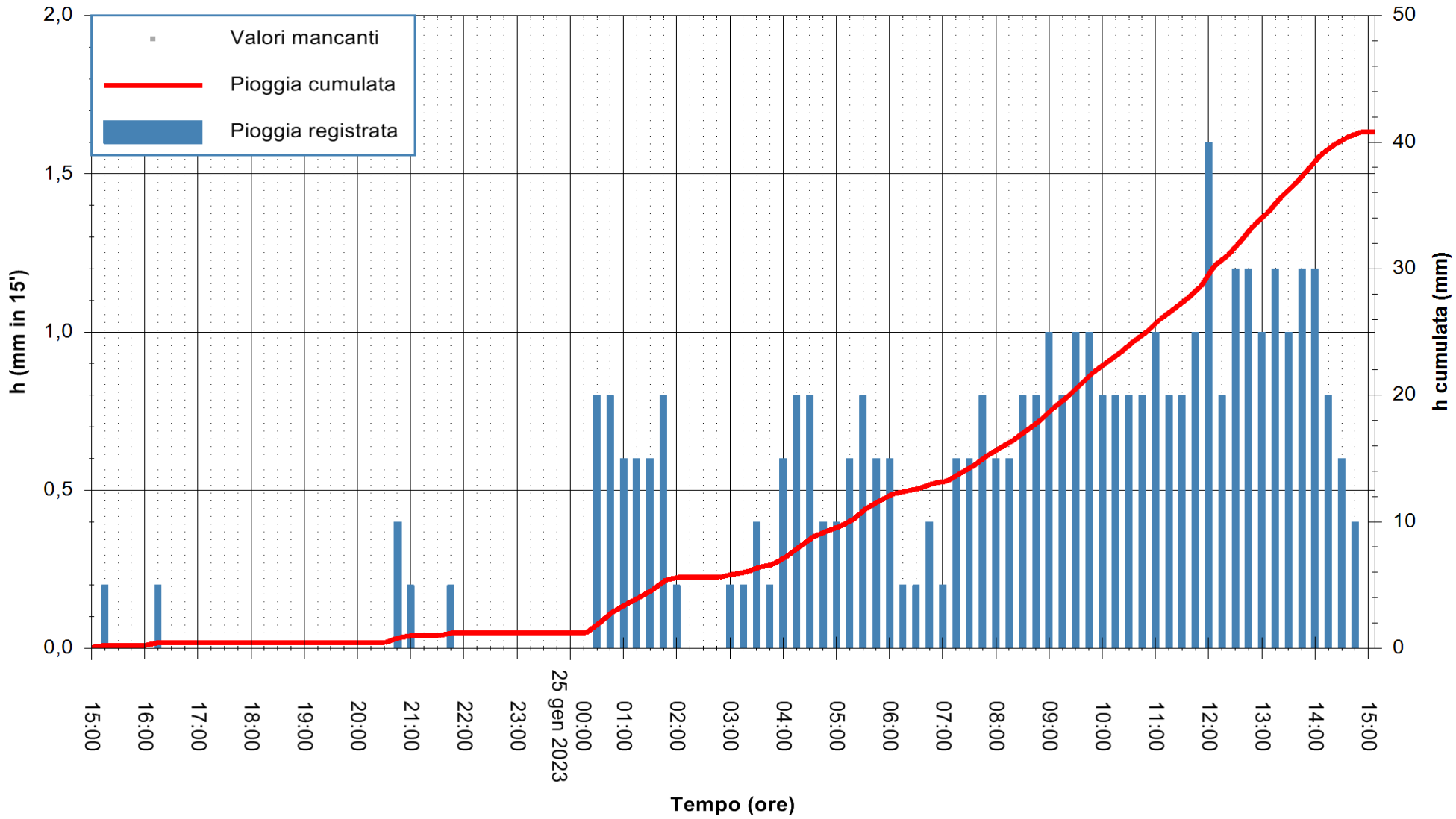

"Composizione e rappresentazione dei dati eseguita con modalità automatiche su dati della rete di stazioni meteorologiche fiduciarie della Regione Sardegna gestita dall'Agenzia per la Protezione dell'Ambiente della Sardegna, ARPAS, acquisiti in tempo reale e sottoposti ad un processo automatico di validazione di primo livello"

Stazione pluviometrica Campanasissa
Area CASERMA ENTE FORESTE
Pioggia registrata nelle ultime 24 ore
Estrazione dati delle ore 15:35 del 25/01/2023
Ultimo dato disponibile: 25/01/2023 alle 15:15

REGIONE AUTÒNOMA DE SARDIGNA
REGIONE AUTONOMA DELLA SARDEGNA

ARPAS
F.to il Dirigente Responsabile
Ing. Roberto Pinna Nossai

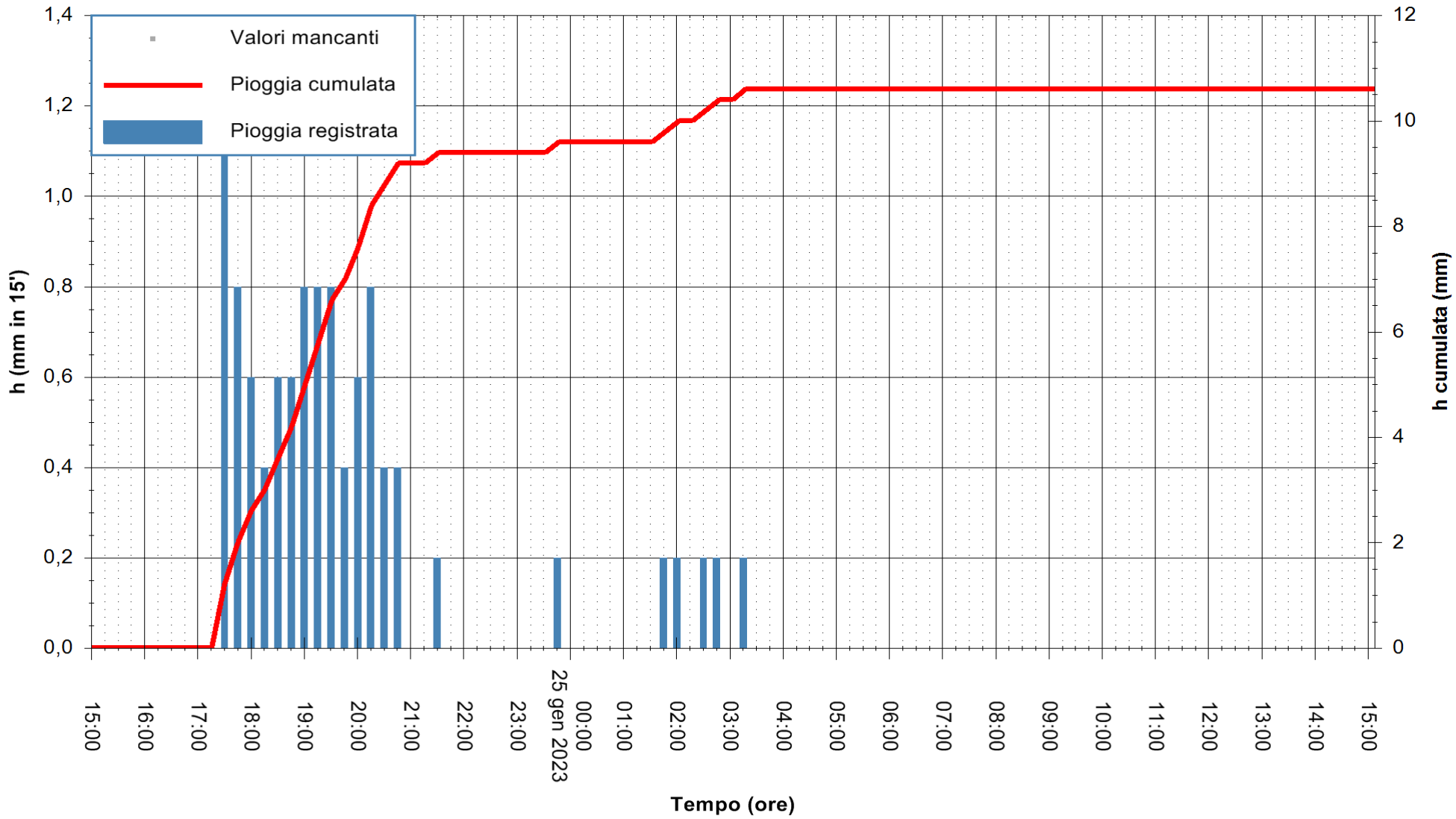

"Composizione e rappresentazione dei dati eseguita con modalità automatiche su dati della rete di stazioni meteorologiche fiduciarie della Regione Sardegna gestita dall'Agenzia per la Protezione dell'Ambiente della Sardegna, ARPAS, acquisiti in tempo reale e sottoposti ad un processo automatico di validazione di primo livello"

Stazione pluviometrica Cixerri Meteo
Area DIGA GENNA IS ABIS
Pioggia registrata nelle ultime 24 ore
Estrazione dati delle ore 15:35 del 25/01/2023
Ultimo dato disponibile: 25/01/2023 alle 15:20

REGIONE AUTÒNOMA DE SARDIGNA
REGIONE AUTONOMA DELLA SARDEGNA

ARPAS
F.to il Dirigente Responsabile
Ing. Roberto Pinna Nossai

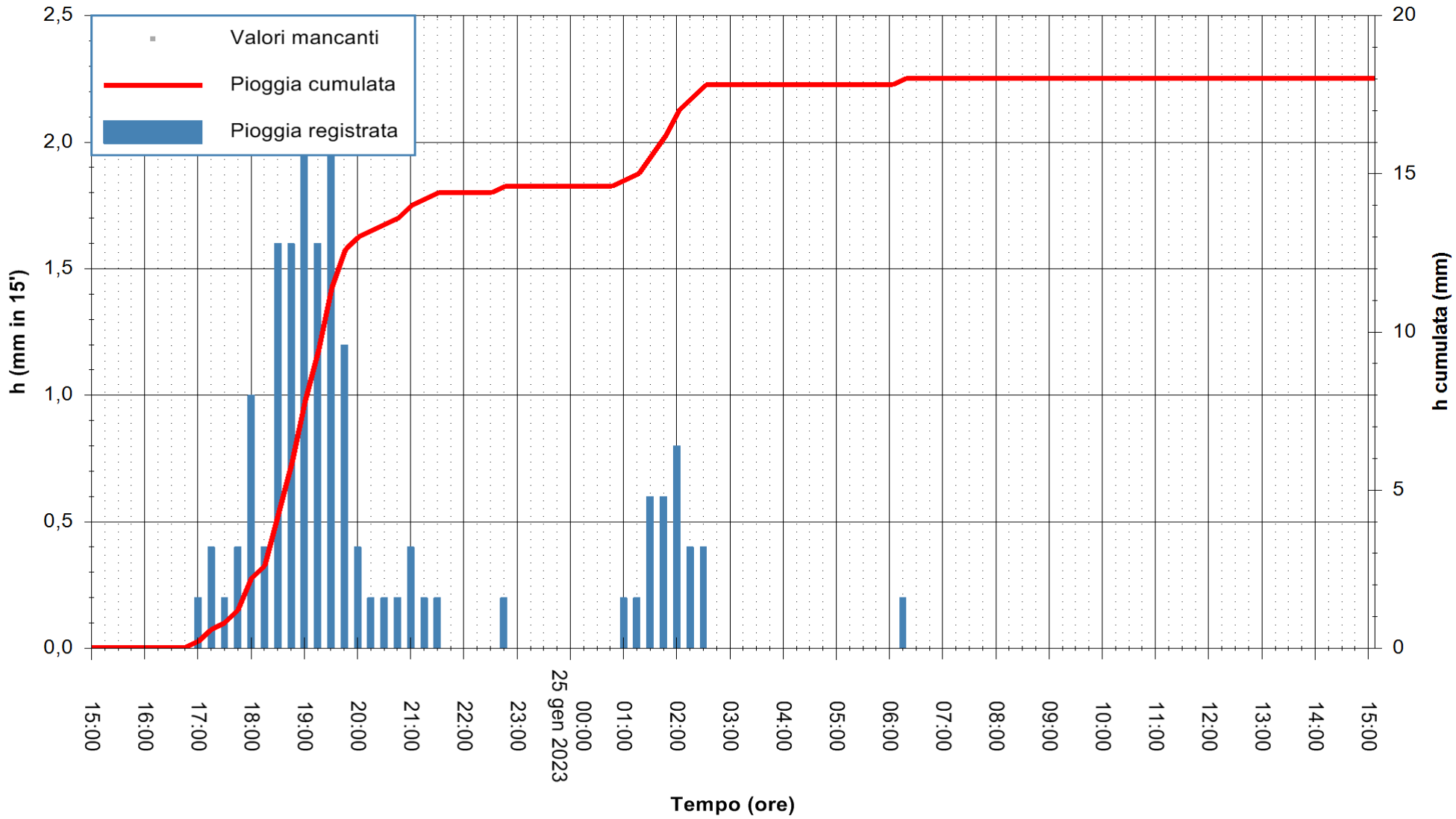

"Composizione e rappresentazione dei dati eseguita con modalità automatiche su dati della rete di stazioni meteorologiche fiduciarie della Regione Sardegna gestita dall'Agenzia per la Protezione dell'Ambiente della Sardegna, ARPAS, acquisiti in tempo reale e sottoposti ad un processo automatico di validazione di primo livello"

Stazione pluviometrica Iglesias
Area PARCO AUTOMEZZI COMUNALE
Pioggia registrata nelle ultime 24 ore
Estrazione dati delle ore 15:35 del 25/01/2023
Ultimo dato disponibile: 25/01/2023 alle 15:05

REGIONE AUTÒNOMA DE SARDIGNA
REGIONE AUTONOMA DELLA SARDEGNA

ARPAS
F.to il Dirigente Responsabile
Ing. Roberto Pinna Nossai

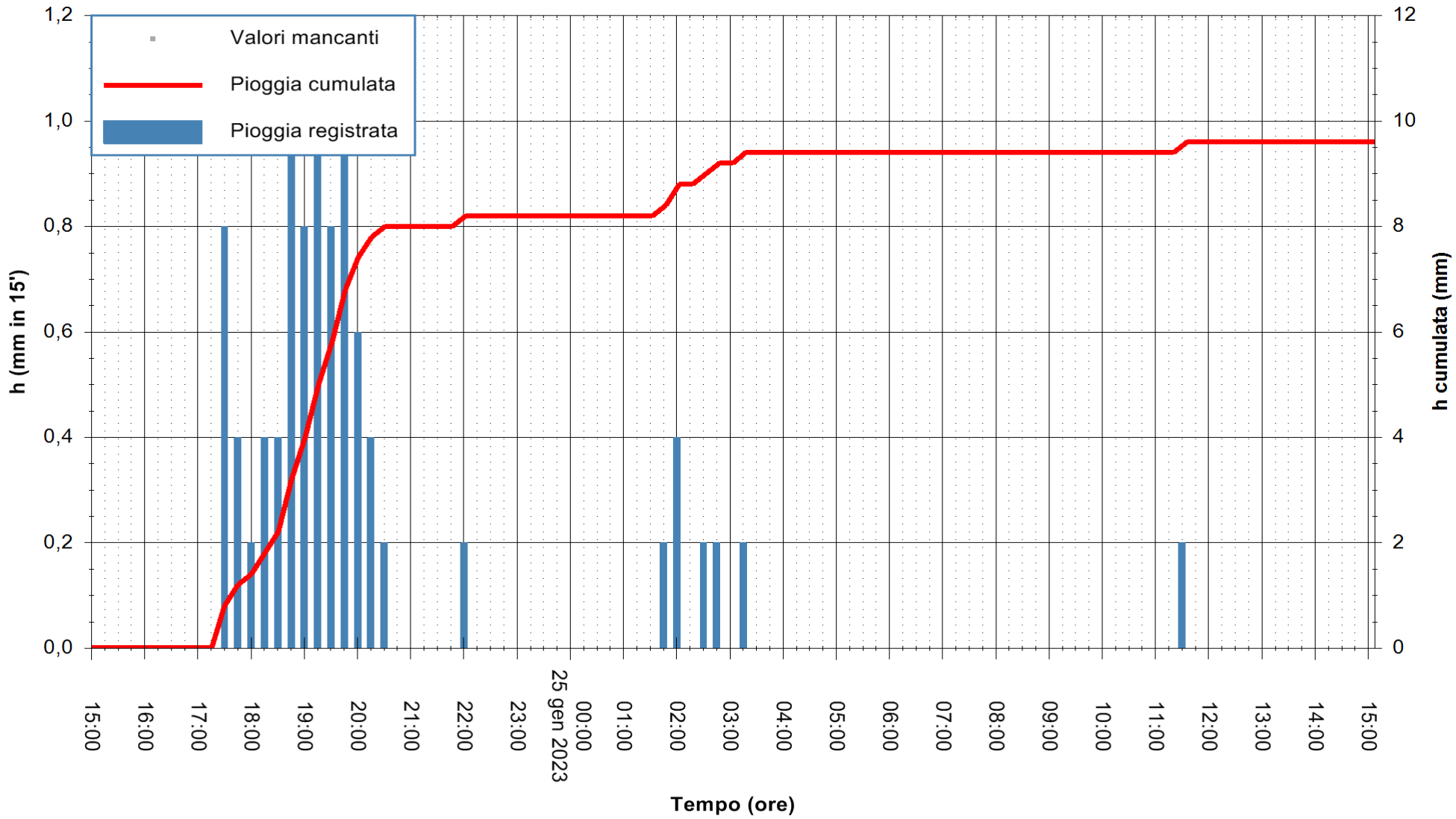

"Composizione e rappresentazione dei dati eseguita con modalità automatiche su dati della rete di stazioni meteorologiche fiduciarie della Regione Sardegna gestita dall'Agenzia per la Protezione dell'Ambiente della Sardegna, ARPAS, acquisiti in tempo reale e sottoposti ad un processo automatico di validazione di primo livello"

Stazione pluviometrica Punta Gennarta meteo
Area DIGA DI PUNTA GENNARTA
Pioggia registrata nelle ultime 24 ore
Estrazione dati delle ore 15:35 del 25/01/2023
Ultimo dato disponibile: 25/01/2023 alle 15:13

REGIONE AUTÒNOMA DE SARDIGNA
REGIONE AUTONOMA DELLA SARDEGNA

ARPAS
F.to il Dirigente Responsabile
Ing. Roberto Pinna Nossai

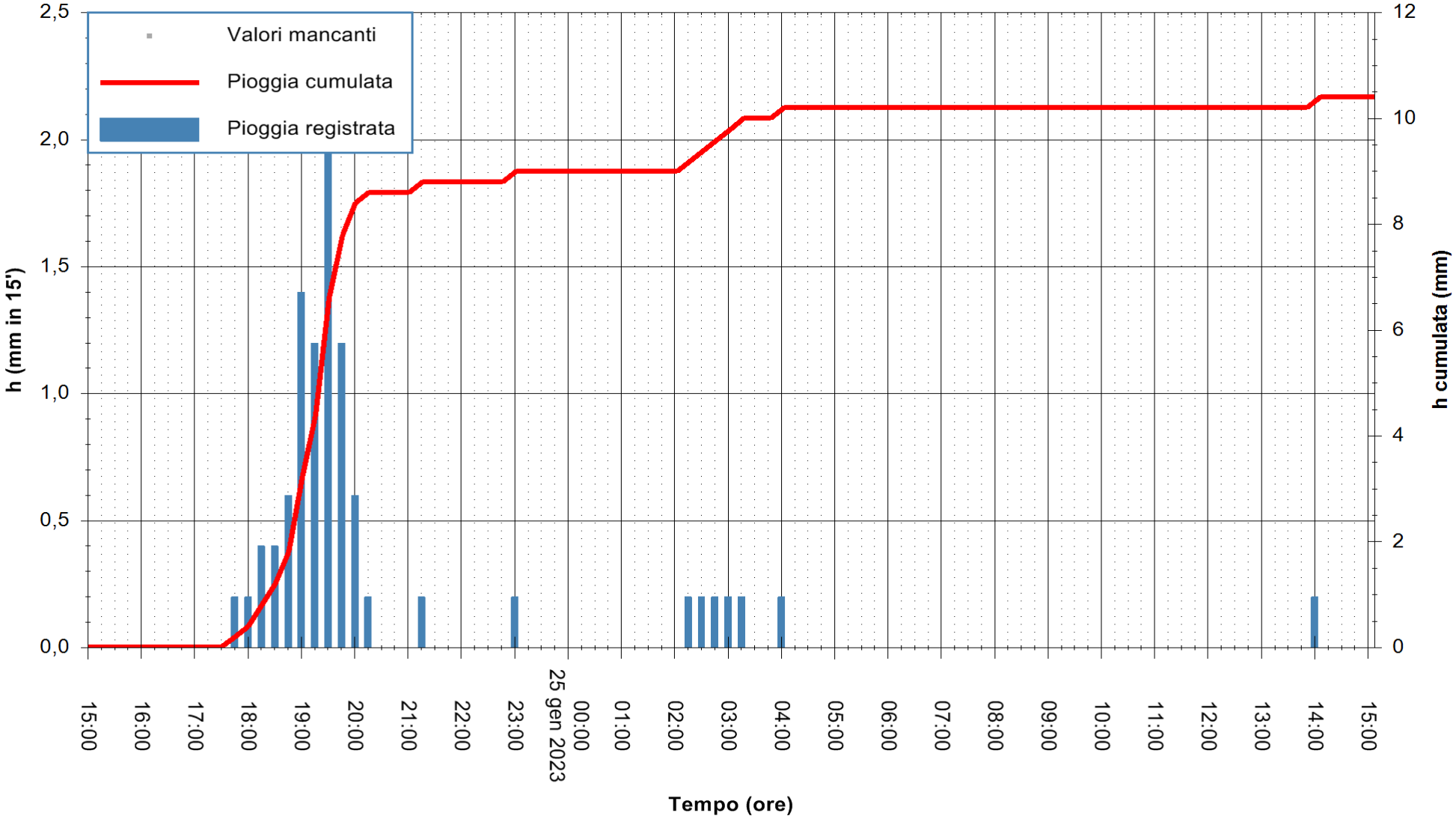

"Composizione e rappresentazione dei dati eseguita con modalità automatiche su dati della rete di stazioni meteorologiche fiduciarie della Regione Sardegna gestita dall'Agenzia per la Protezione dell'Ambiente della Sardegna, ARPAS, acquisiti in tempo reale e sottoposti ad un processo automatico di validazione di primo livello"

Stazione pluviometrica San Michele
Area PUNTA SAN MICHELE
Pioggia registrata nelle ultime 24 ore
Estrazione dati delle ore 15:35 del 25/01/2023
Ultimo dato disponibile: 25/01/2023 alle 15:15

REGIONE AUTÒNOMA DE SARDIGNA
REGIONE AUTONOMA DELLA SARDEGNA

ARPAS
F.to il Dirigente Responsabile
Ing. Roberto Pinna Nossai

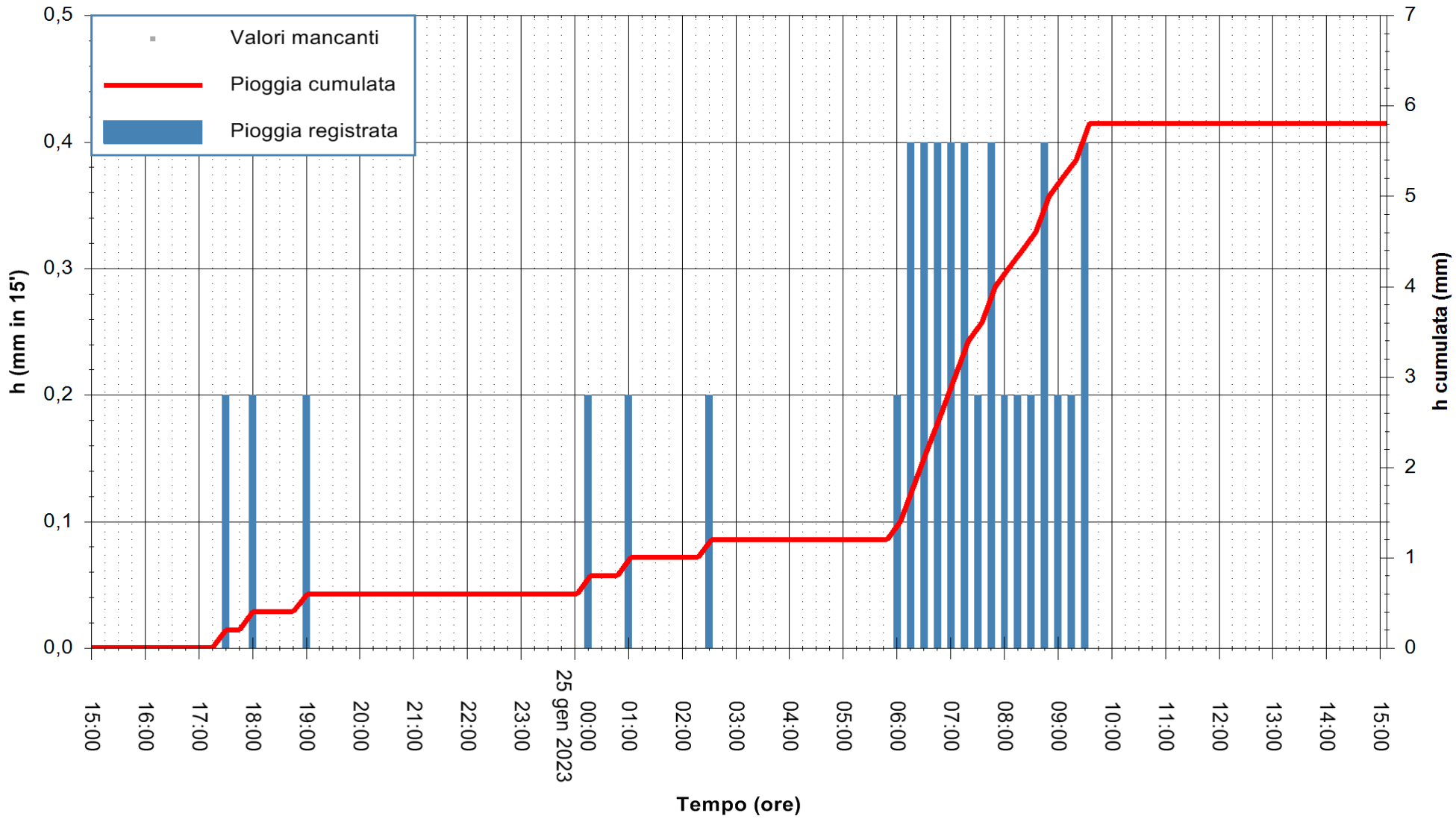

"Composizione e rappresentazione dei dati eseguita con modalità automatiche su dati della rete di stazioni meteorologiche fiduciarie della Regione Sardegna gestita dall'Agenzia per la Protezione dell'Ambiente della Sardegna, ARPAS, acquisiti in tempo reale e sottoposti ad un processo automatico di validazione di primo livello"

Stazione pluviometrica Ala' dei Sardi
Area CAMPO SPORTIVO
Pioggia registrata nelle ultime 24 ore
Estrazione dati delle ore 15:35 del 25/01/2023
Ultimo dato disponibile: 25/01/2023 alle 15:00

REGIONE AUTÒNOMA DE SARDIGNA
REGIONE AUTONOMA DELLA SARDEGNA

ARPAS
F.to il Dirigente Responsabile
Ing. Roberto Pinna Nossai

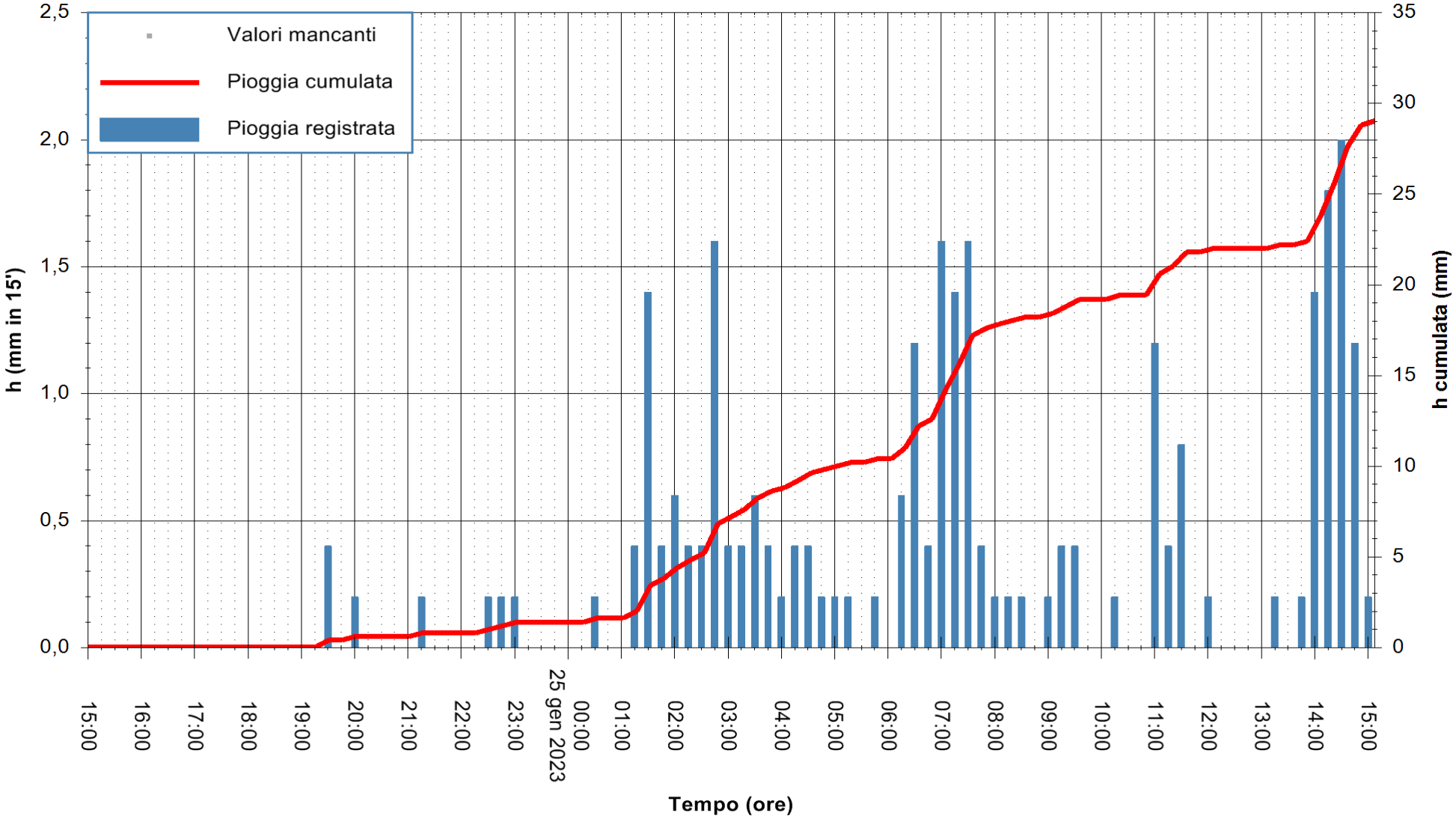

"Composizione e rappresentazione dei dati eseguita con modalità automatiche su dati della rete di stazioni meteorologiche fiduciarie della Regione Sardegna gestita dall'Agenzia per la Protezione dell'Ambiente della Sardegna, ARPAS, acquisiti in tempo reale e sottoposti ad un processo automatico di validazione di primo livello"

Stazione pluviometrica ALÀ DEI SARDI SOS ONORCOLOS
Area SOS ONORCOLOS
Pioggia registrata nelle ultime 24 ore
Estrazione dati delle ore 15:35 del 25/01/2023
Ultimo dato disponibile: 25/01/2023 alle 15:15

REGIONE AUTÒNOMA DE SARDIGNA
REGIONE AUTONOMA DELLA SARDEGNA

ARPAS
F.to il Dirigente Responsabile
Ing. Roberto Pinna Nossai

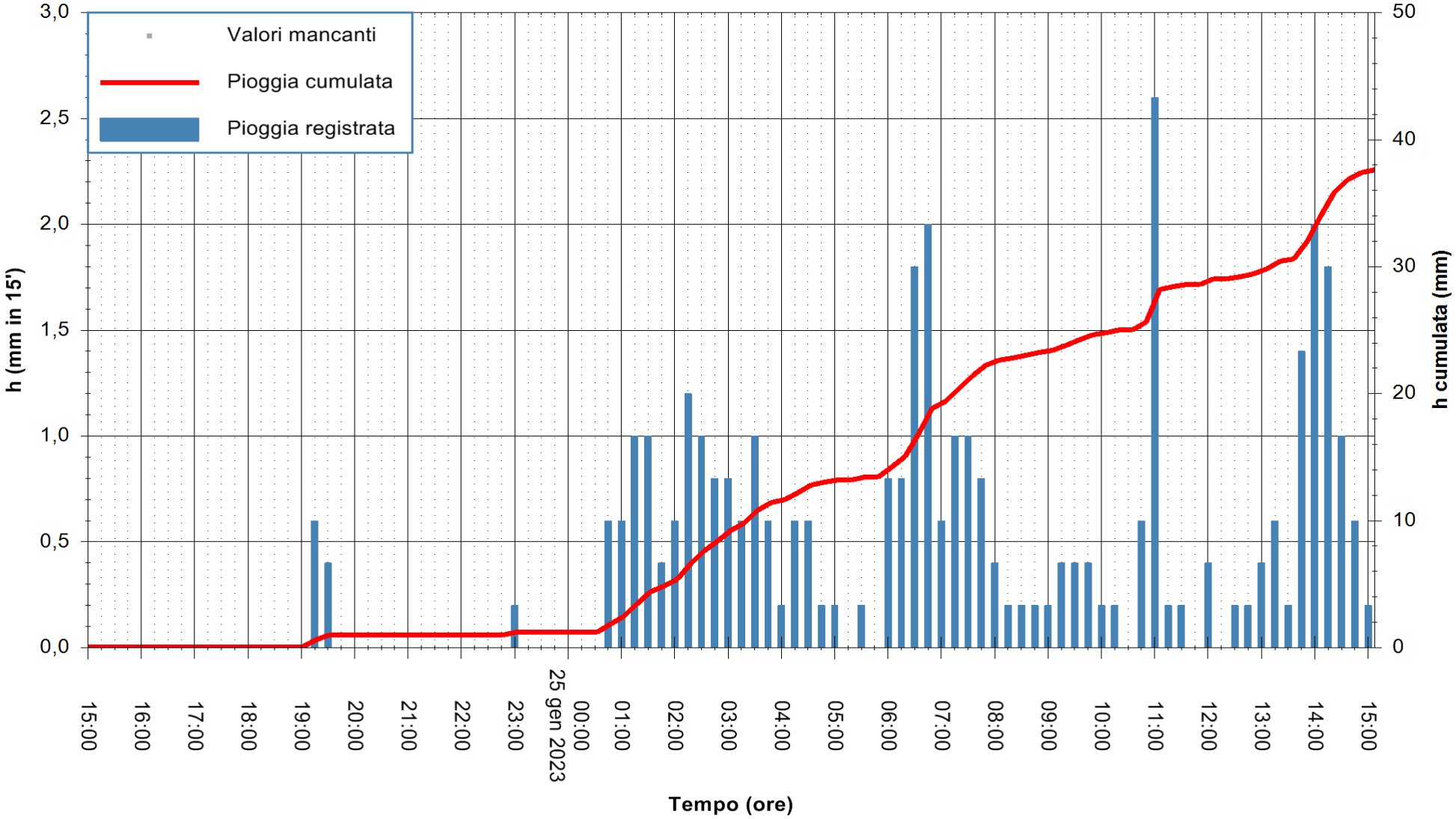

"Composizione e rappresentazione dei dati eseguita con modalità automatiche su dati della rete di stazioni meteorologiche fiduciarie della Regione Sardegna gestita dall'Agenzia per la Protezione dell'Ambiente della Sardegna, ARPAS, acquisiti in tempo reale e sottoposti ad un processo automatico di validazione di primo livello"

Stazione pluviometrica Ardara
Area STAZIONE DI ARDARA
Pioggia registrata nelle ultime 24 ore
Estrazione dati delle ore 15:35 del 25/01/2023
Ultimo dato disponibile: 25/01/2023 alle 15:10

REGIONE AUTÒNOMA DE SARDIGNA
REGIONE AUTONOMA DELLA SARDEGNA

ARPAS
F.to il Dirigente Responsabile
Ing. Roberto Pinna Nossai

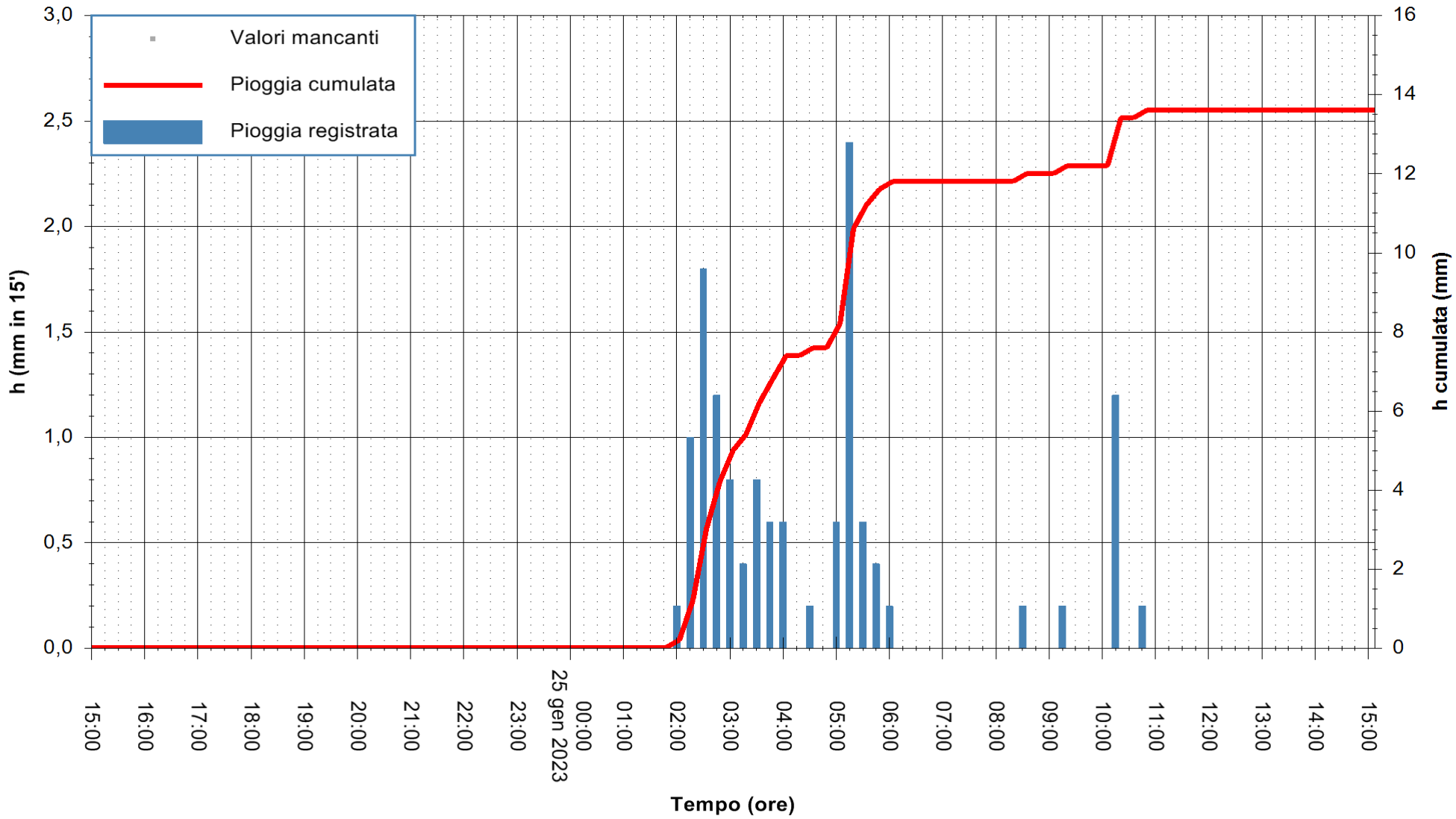

"Composizione e rappresentazione dei dati eseguita con modalità automatiche su dati della rete di stazioni meteorologiche fiduciarie della Regione Sardegna gestita dall'Agenzia per la Protezione dell'Ambiente della Sardegna, ARPAS, acquisiti in tempo reale e sottoposti ad un processo automatico di validazione di primo livello"

Stazione pluviometrica Coghinas
Area VASCA BON. NORD SARDEGNA
Pioggia registrata nelle ultime 24 ore
Estrazione dati delle ore 15:35 del 25/01/2023
Ultimo dato disponibile: 25/01/2023 alle 15:05

REGIONE AUTÒNOMA DE SARDIGNA
REGIONE AUTONOMA DELLA SARDEGNA

ARPAS
F.to il Dirigente Responsabile
Ing. Roberto Pinna Nossai

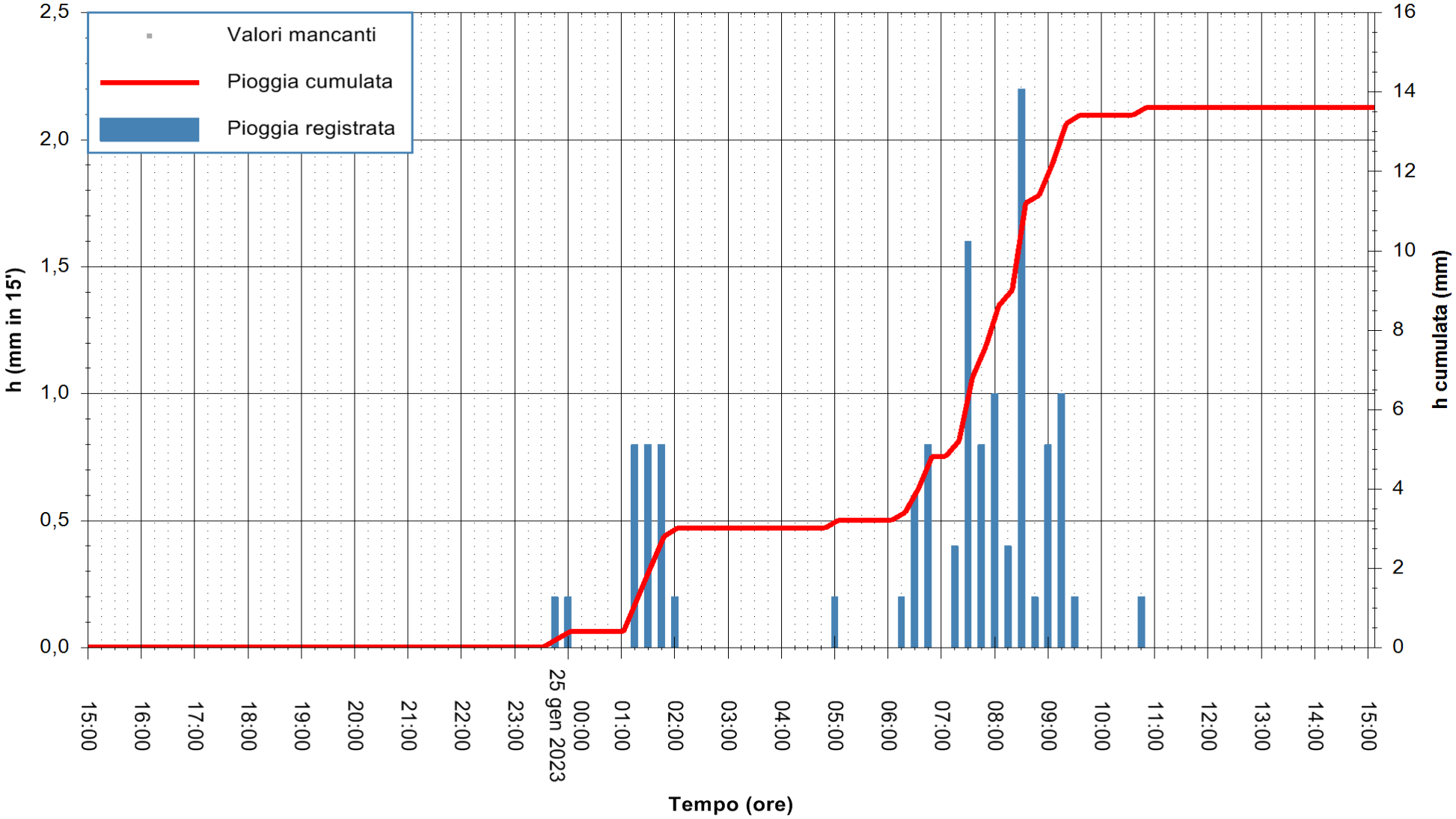

"Composizione e rappresentazione dei dati eseguita con modalità automatiche su dati della rete di stazioni meteorologiche fiduciarie della Regione Sardegna gestita dall'Agenzia per la Protezione dell'Ambiente della Sardegna, ARPAS, acquisiti in tempo reale e sottoposti ad un processo automatico di validazione di primo livello"

Stazione pluviometrica Coghinas a Casteldoria meteo
Area DIGA CASTELDORIA
Pioggia registrata nelle ultime 24 ore
Estrazione dati delle ore 15:35 del 25/01/2023
Ultimo dato disponibile: 25/01/2023 alle 15:00

REGIONE AUTÒNOMA DE SARDIGNA
REGIONE AUTONOMA DELLA SARDEGNA

ARPAS
F.to il Dirigente Responsabile
Ing. Roberto Pinna Nossai

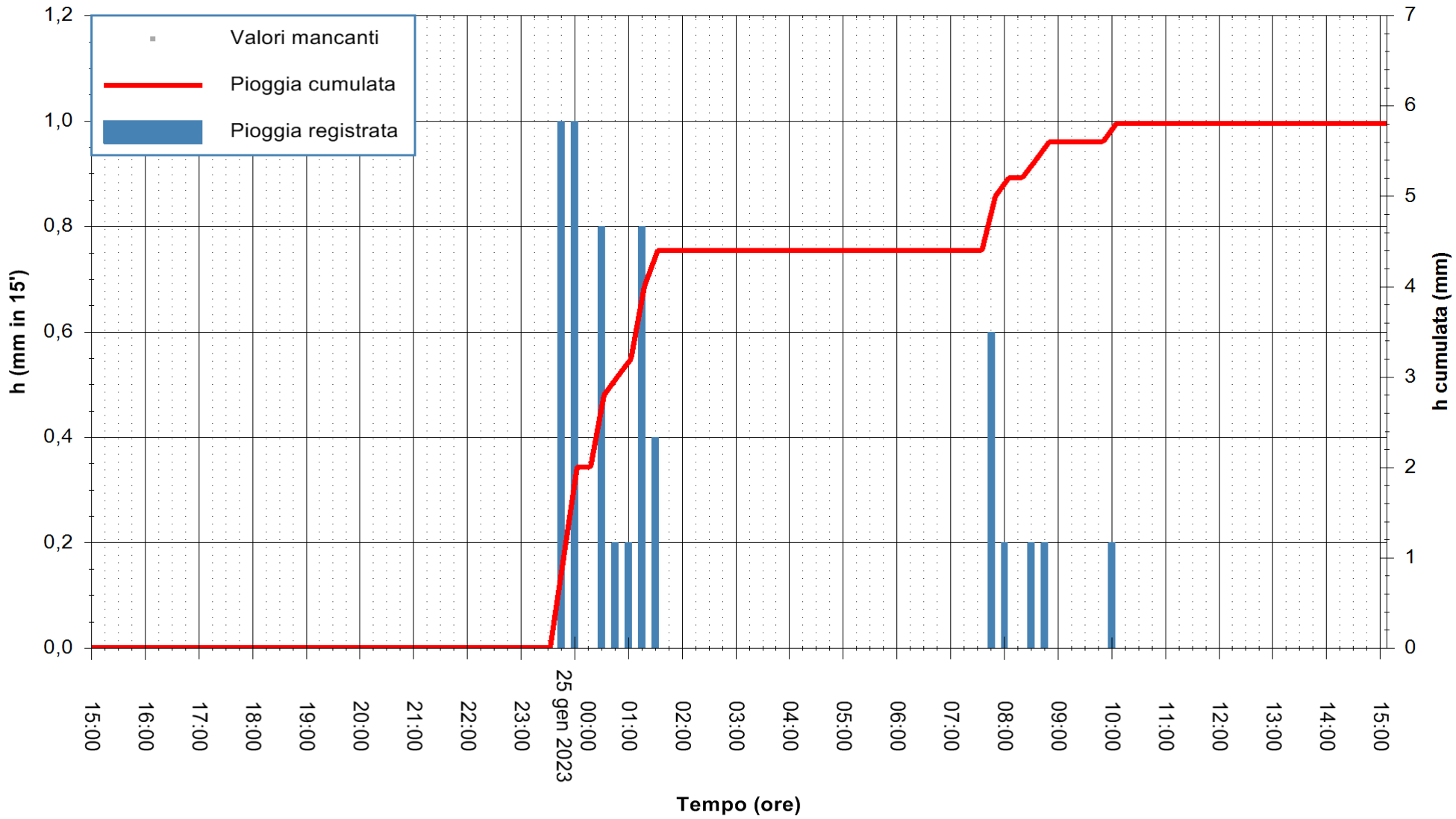

"Composizione e rappresentazione dei dati eseguita con modalità automatiche su dati della rete di stazioni meteorologiche fiduciarie della Regione Sardegna gestita dall'Agenzia per la Protezione dell'Ambiente della Sardegna, ARPAS, acquisiti in tempo reale e sottoposti ad un processo automatico di validazione di primo livello"

Stazione pluviometrica Coghinas a Viddalba
Area PONTE SP 33
Pioggia registrata nelle ultime 24 ore
Estrazione dati delle ore 15:35 del 25/01/2023
Ultimo dato disponibile: 25/01/2023 alle 15:15

REGIONE AUTÒNOMA DE SARDIGNA
REGIONE AUTONOMA DELLA SARDEGNA

ARPAS
F.to il Dirigente Responsabile
Ing. Roberto Pinna Nossai

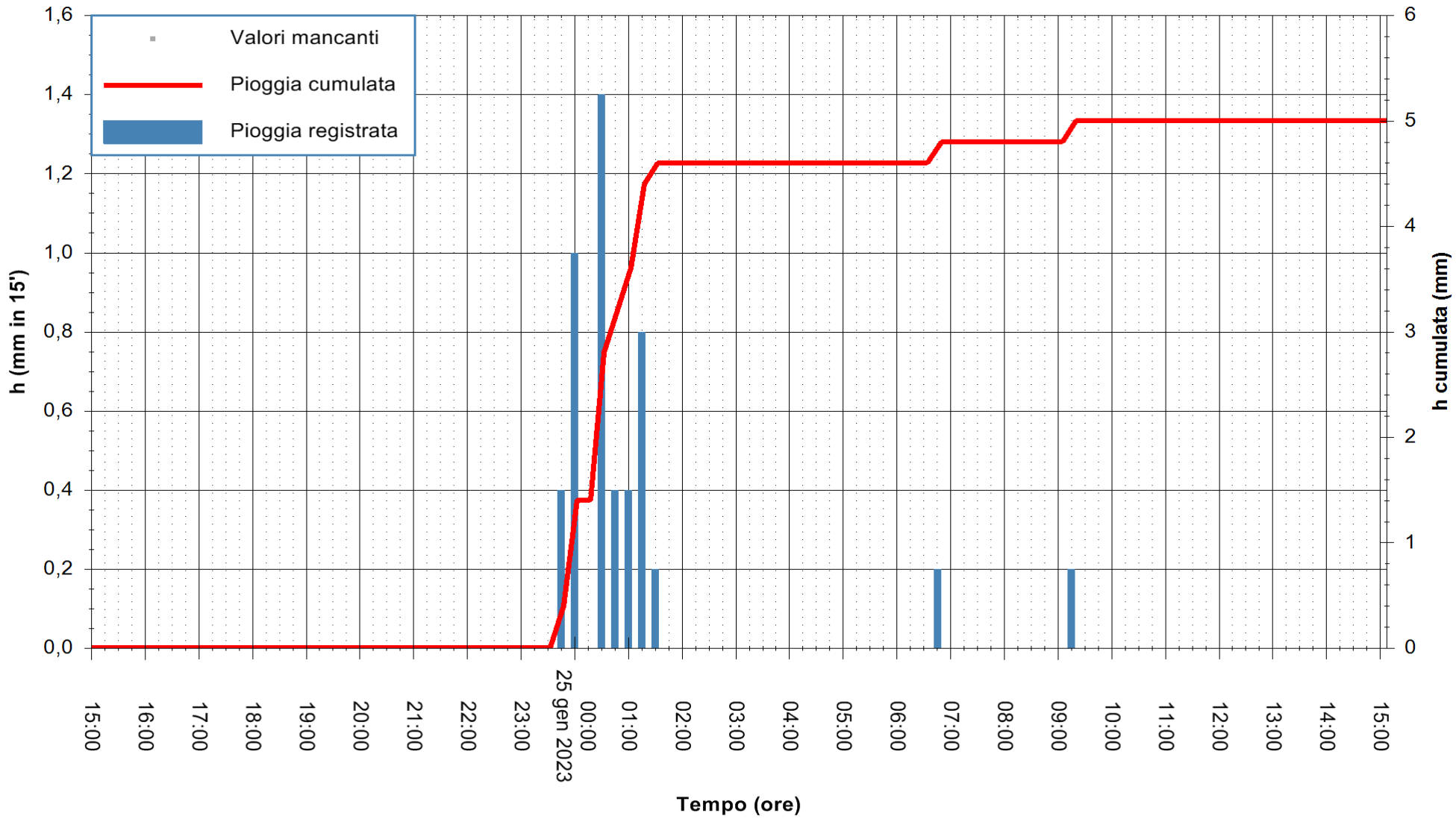

"Composizione e rappresentazione dei dati eseguita con modalità automatiche su dati della rete di stazioni meteorologiche fiduciarie della Regione Sardegna gestita dall'Agenzia per la Protezione dell'Ambiente della Sardegna, ARPAS, acquisiti in tempo reale e sottoposti ad un processo automatico di validazione di primo livello"

Stazione pluviometrica Fraigas
Area CANTONIERA FRAIGAS
Pioggia registrata nelle ultime 24 ore
Estrazione dati delle ore 15:35 del 25/01/2023
Ultimo dato disponibile: 25/01/2023 alle 15:15

REGIONE AUTÒNOMA DE SARDIGNA
REGIONE AUTONOMA DELLA SARDEGNA

ARPAS
F.to il Dirigente Responsabile
Ing. Roberto Pinna Nossai

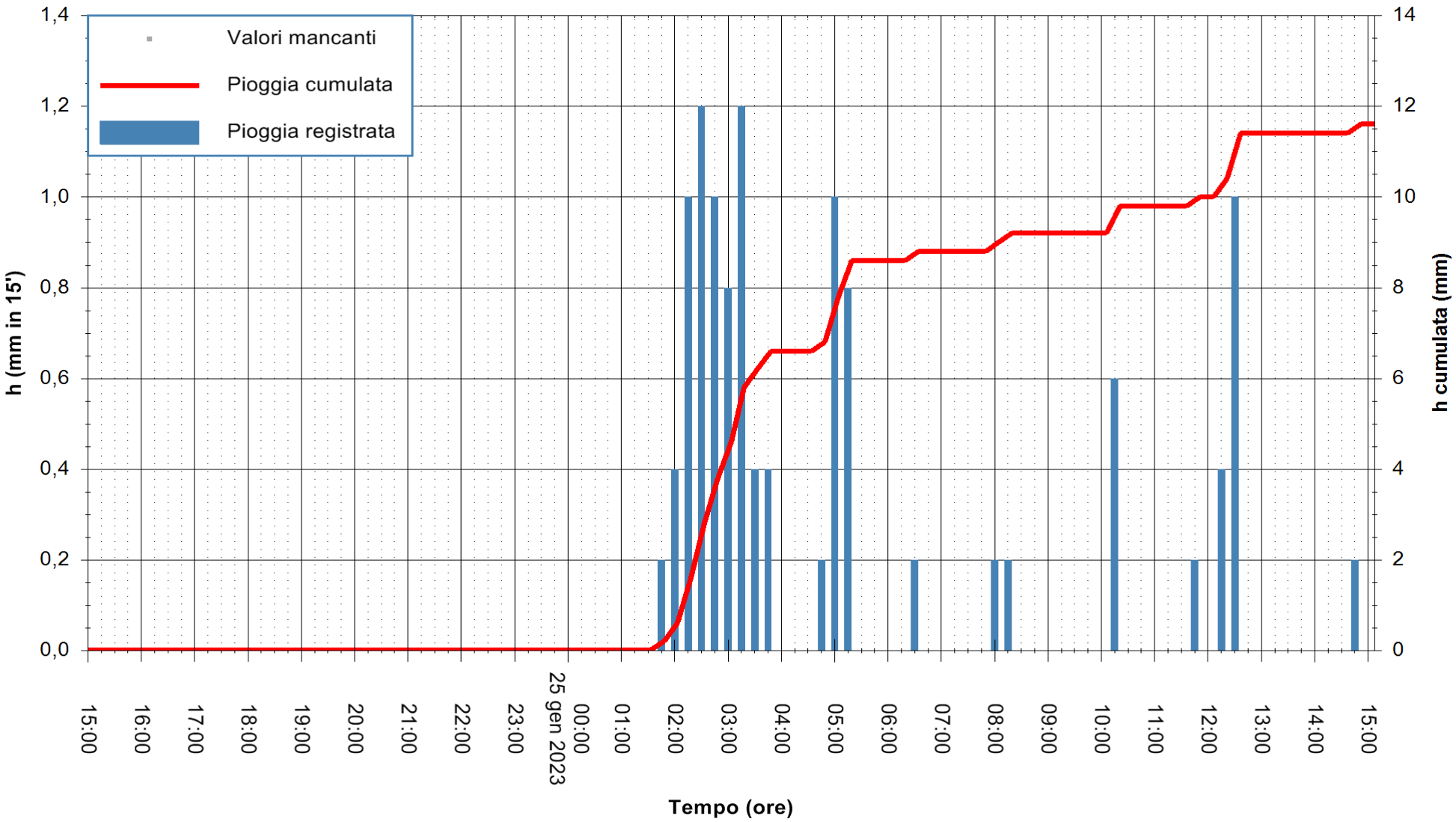

"Composizione e rappresentazione dei dati eseguita con modalità automatiche su dati della rete di stazioni meteorologiche fiduciarie della Regione Sardegna gestita dall'Agenzia per la Protezione dell'Ambiente della Sardegna, ARPAS, acquisiti in tempo reale e sottoposti ad un processo automatico di validazione di primo livello"

Stazione pluviometrica Martis
Area FUNTANA PUTTU INZAS
Pioggia registrata nelle ultime 24 ore
Estrazione dati delle ore 15:35 del 25/01/2023
Ultimo dato disponibile: 25/01/2023 alle 15:20

REGIONE AUTÒNOMA DE SARDIGNA
REGIONE AUTONOMA DELLA SARDEGNA

ARPAS
F.to il Dirigente Responsabile
Ing. Roberto Pinna Nossai

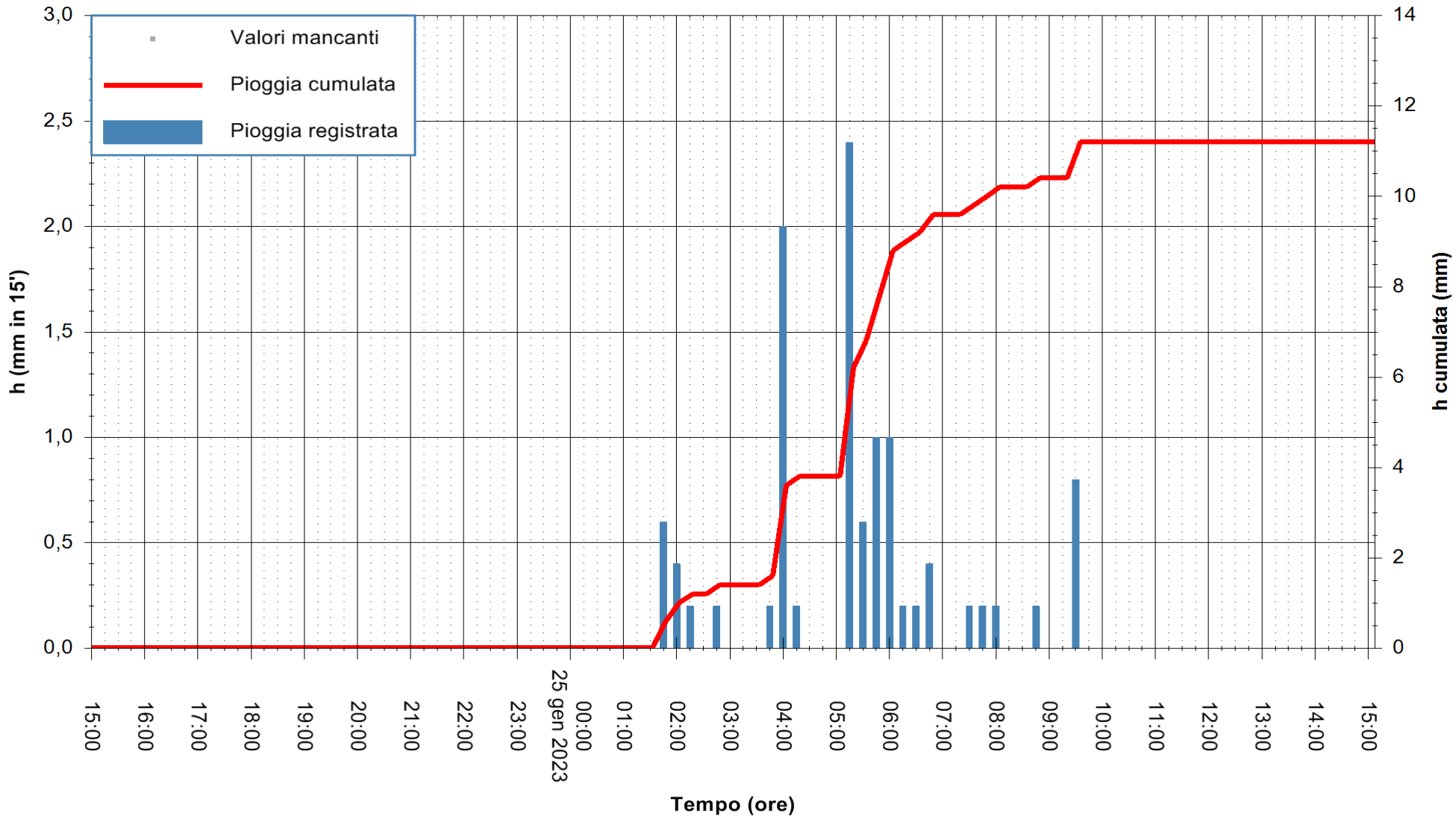

"Composizione e rappresentazione dei dati eseguita con modalità automatiche su dati della rete di stazioni meteorologiche fiduciarie della Regione Sardegna gestita dall'Agenzia per la Protezione dell'Ambiente della Sardegna, ARPAS, acquisiti in tempo reale e sottoposti ad un processo automatico di validazione di primo livello"

Stazione pluviometrica Monte Lerno Meteo
Area DIGA MONTE LERNO
Pioggia registrata nelle ultime 24 ore
Estrazione dati delle ore 15:35 del 25/01/2023
Ultimo dato disponibile: 25/01/2023 alle 15:17

REGIONE AUTÒNOMA DE SARDIGNA
REGIONE AUTONOMA DELLA SARDEGNA

ARPAS
F.to il Dirigente Responsabile
Ing. Roberto Pinna Nossai

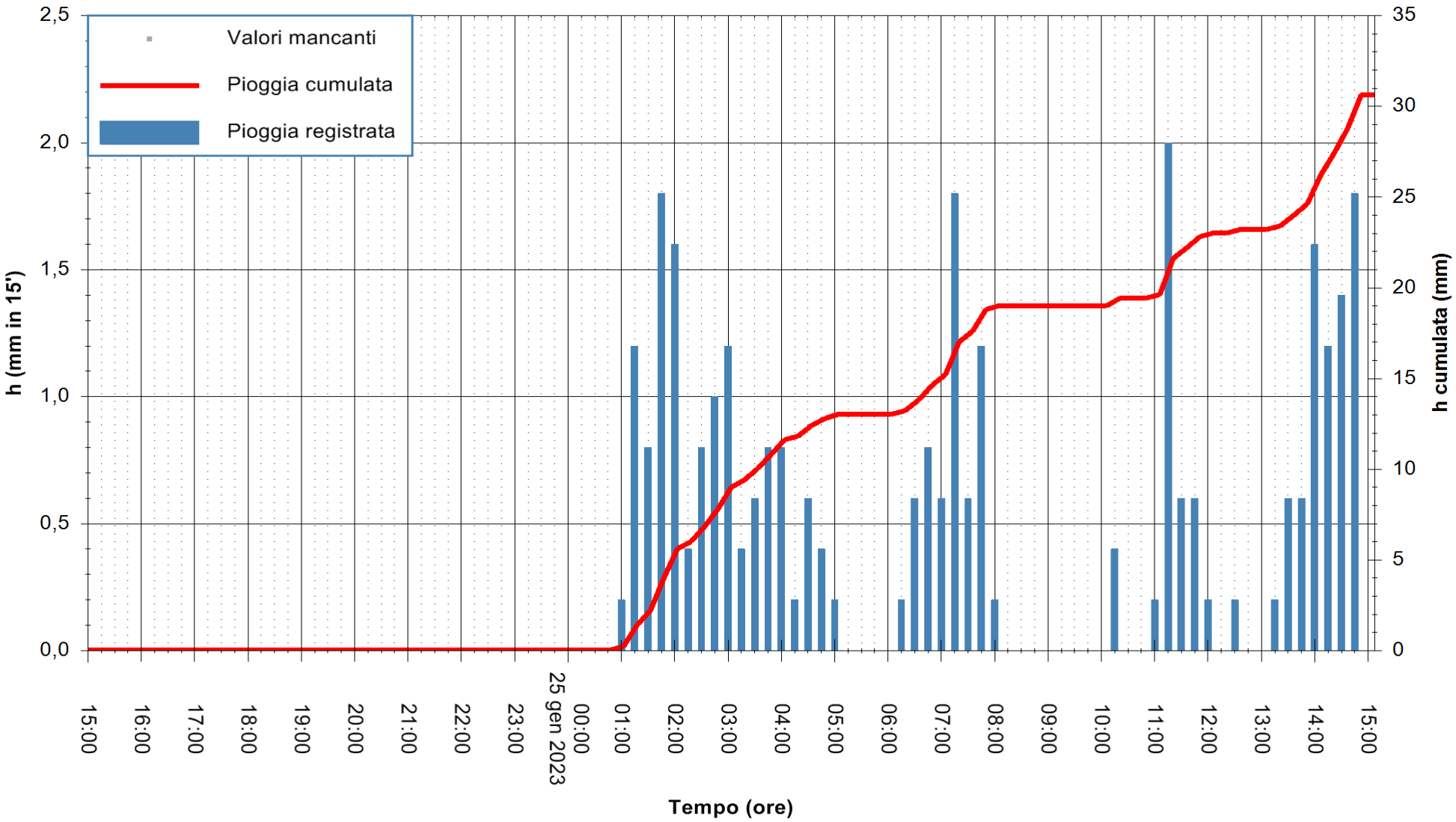

"Composizione e rappresentazione dei dati eseguita con modalità automatiche su dati della rete di stazioni meteorologiche fiduciarie della Regione Sardegna gestita dall'Agenzia per la Protezione dell'Ambiente della Sardegna, ARPAS, acquisiti in tempo reale e sottoposti ad un processo automatico di validazione di primo livello"

Stazione pluviometrica Monte Rasu
Area AREA TRALICCI RADIO
Pioggia registrata nelle ultime 24 ore
Estrazione dati delle ore 15:35 del 25/01/2023
Ultimo dato disponibile: 25/01/2023 alle 15:10

REGIONE AUTÒNOMA DE SARDIGNA
REGIONE AUTONOMA DELLA SARDEGNA

ARPAS
F.to il Dirigente Responsabile
Ing. Roberto Pinna Nossai

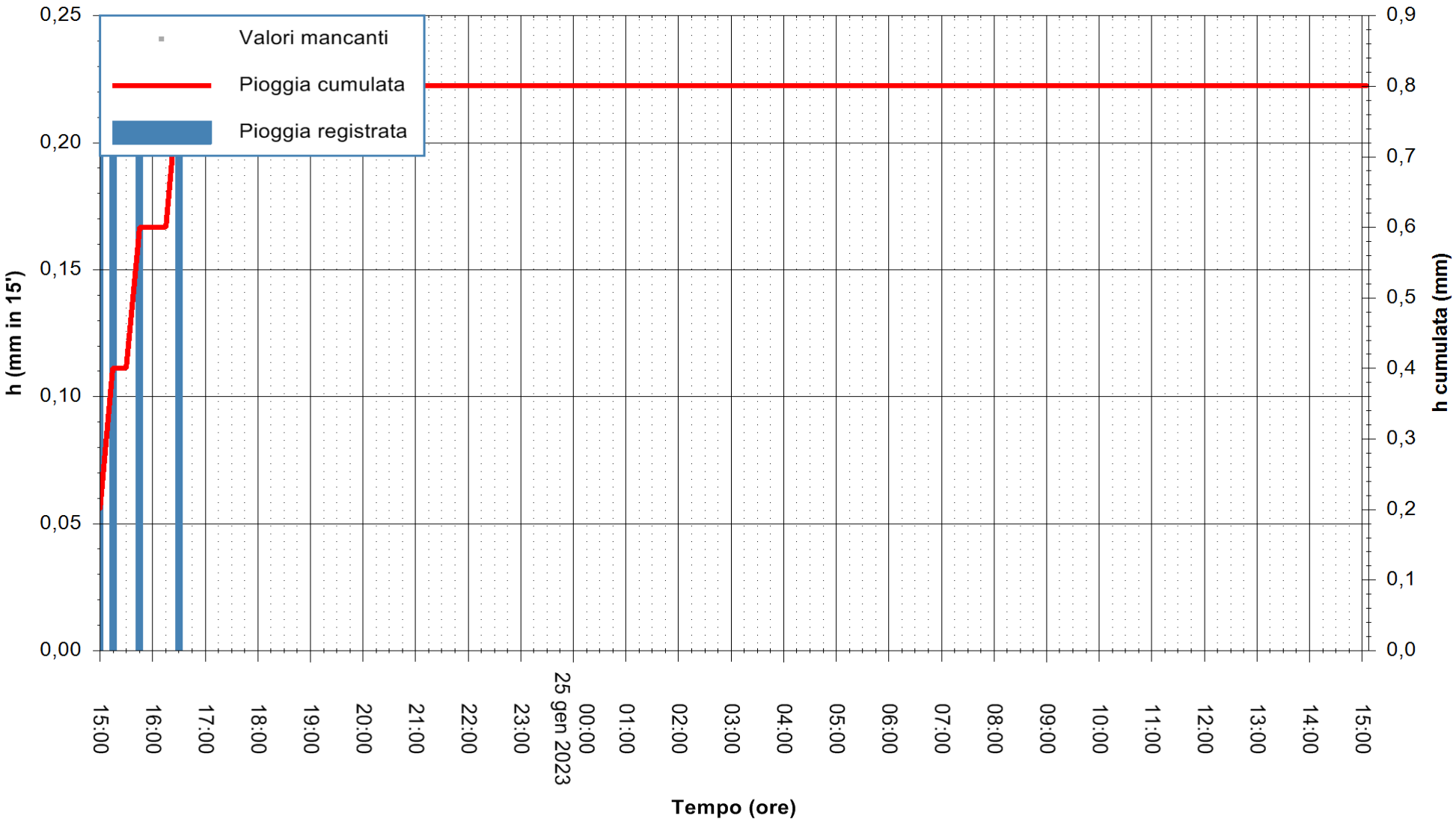

"Composizione e rappresentazione dei dati eseguita con modalità automatiche su dati della rete di stazioni meteorologiche fiduciarie della Regione Sardegna gestita dall'Agenzia per la Protezione dell'Ambiente della Sardegna, ARPAS, acquisiti in tempo reale e sottoposti ad un processo automatico di validazione di primo livello"

Stazione pluviometrica Oschiri
Area PISCHINAS
Pioggia registrata nelle ultime 24 ore
Estrazione dati delle ore 15:35 del 25/01/2023
Ultimo dato disponibile: 25/01/2023 alle 15:00

REGIONE AUTÒNOMA DE SARDIGNA
REGIONE AUTONOMA DELLA SARDEGNA

ARPAS
F.to il Dirigente Responsabile
Ing. Roberto Pinna Nossai

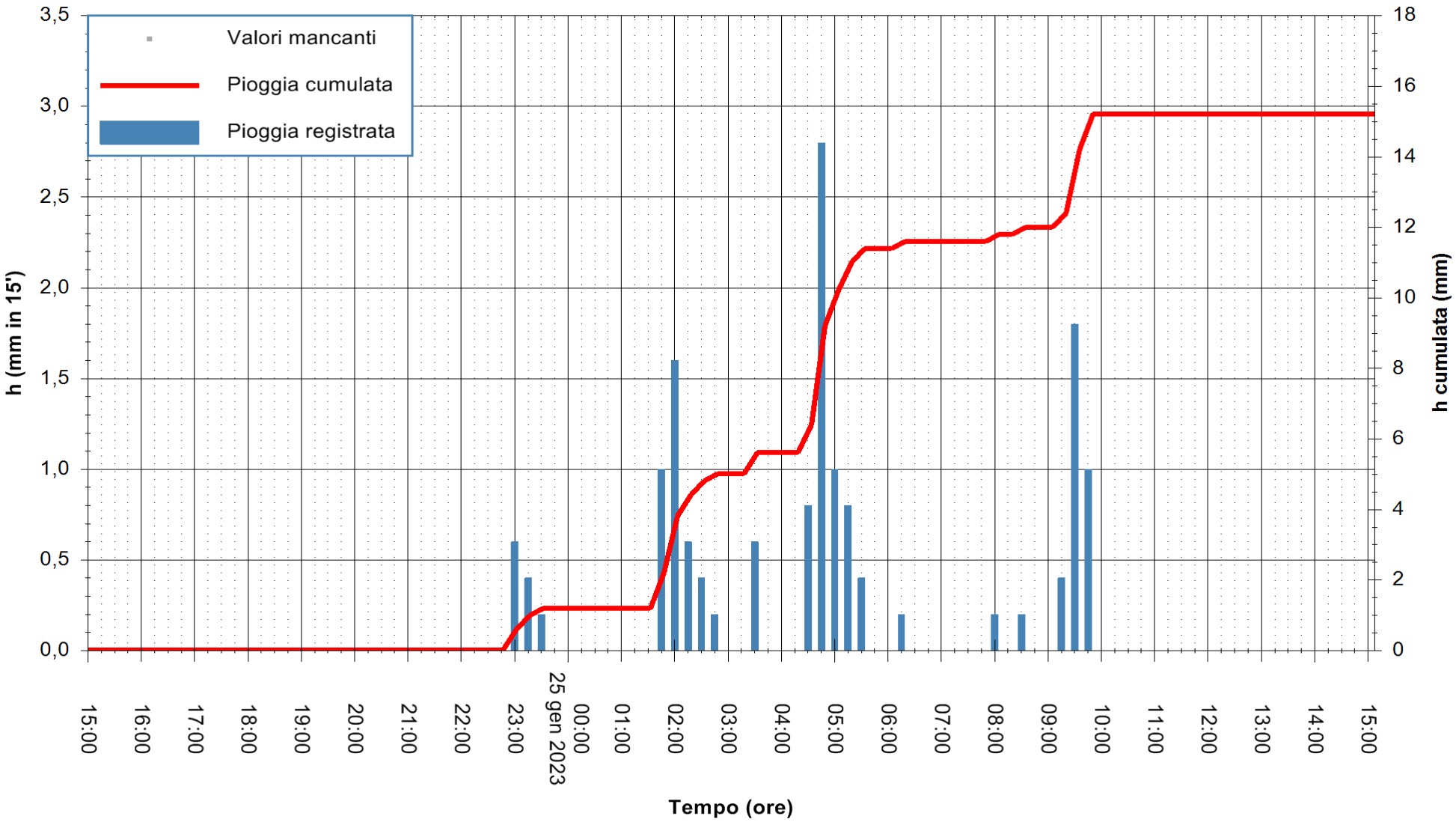

"Composizione e rappresentazione dei dati eseguita con modalità automatiche su dati della rete di stazioni meteorologiche fiduciarie della Regione Sardegna gestita dall'Agenzia per la Protezione dell'Ambiente della Sardegna, ARPAS, acquisiti in tempo reale e sottoposti ad un processo automatico di validazione di primo livello"

Stazione pluviometrica Rio Badde Caprile
Area PONTE VIA LA PIANA
Pioggia registrata nelle ultime 24 ore
Estrazione dati delle ore 15:35 del 25/01/2023
Ultimo dato disponibile: 25/01/2023 alle 15:15

REGIONE AUTÒNOMA DE SARDIGNA
REGIONE AUTONOMA DELLA SARDEGNA

ARPAS
F.to il Dirigente Responsabile
Ing. Roberto Pinna Nossai

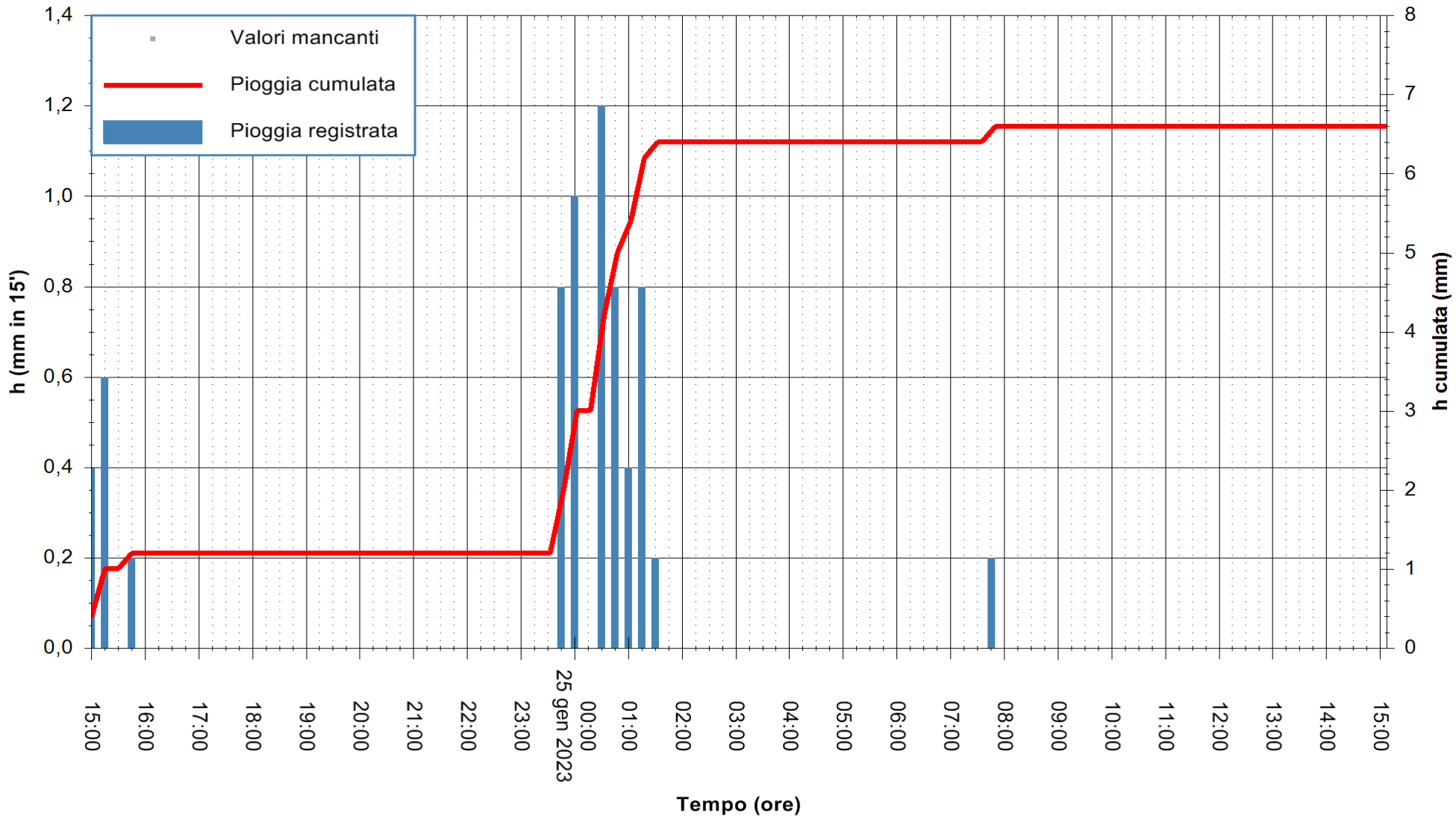

"Composizione e rappresentazione dei dati eseguita con modalità automatiche su dati della rete di stazioni meteorologiche fiduciarie della Regione Sardegna gestita dall'Agenzia per la Protezione dell'Ambiente della Sardegna, ARPAS, acquisiti in tempo reale e sottoposti ad un processo automatico di validazione di primo livello"

Stazione pluviometrica Torralba
Area AREA CAMPO SPORTIVO
Pioggia registrata nelle ultime 24 ore
Estrazione dati delle ore 15:35 del 25/01/2023
Ultimo dato disponibile: 25/01/2023 alle 15:20

REGIONE AUTÒNOMA DE SARDIGNA
REGIONE AUTONOMA DELLA SARDEGNA

ARPAS
F.to il Dirigente Responsabile
Ing. Roberto Pinna Nossai

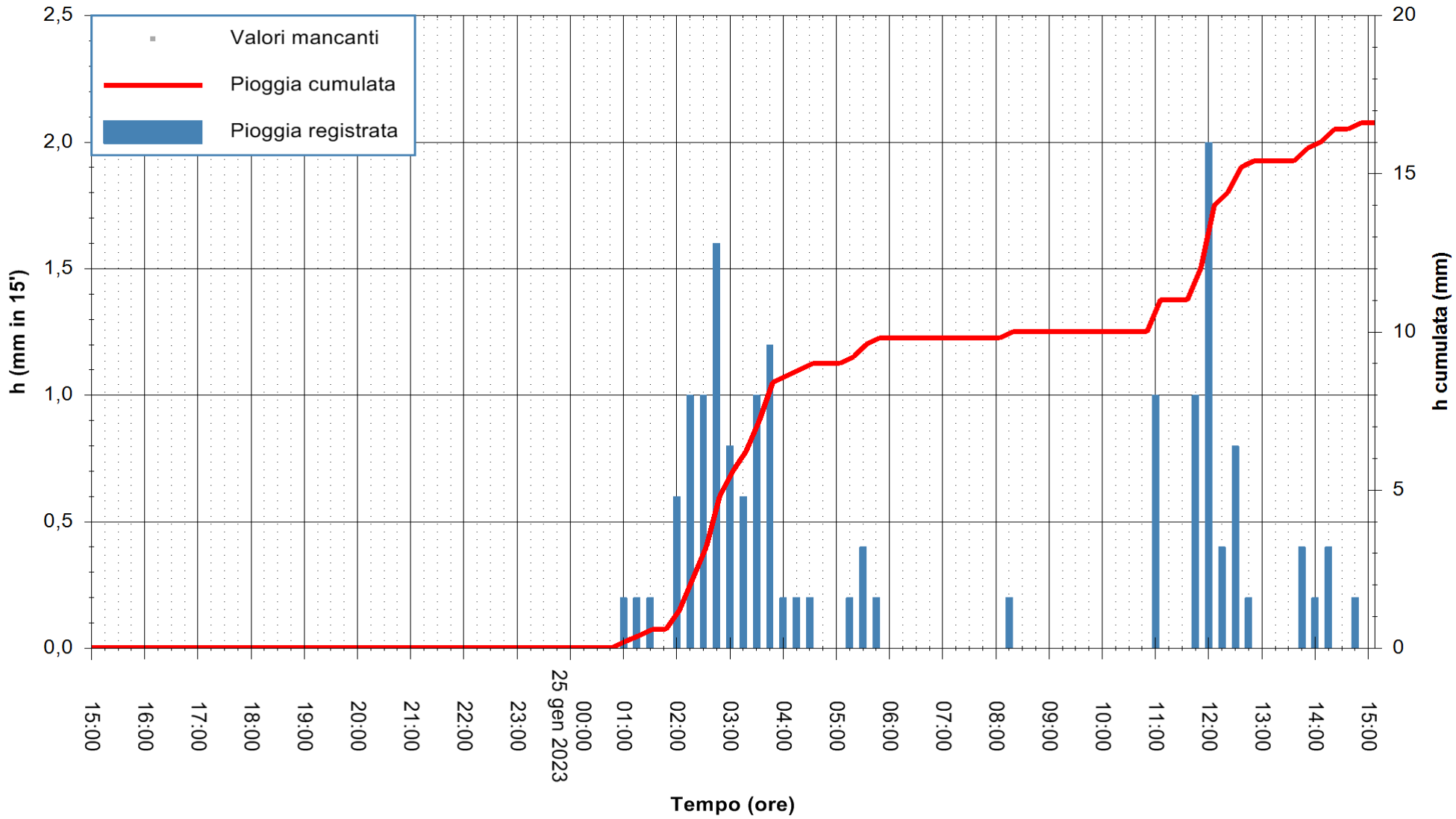

"Composizione e rappresentazione dei dati eseguita con modalità automatiche su dati della rete di stazioni meteorologiche fiduciarie della Regione Sardegna gestita dall'Agenzia per la Protezione dell'Ambiente della Sardegna, ARPAS, acquisiti in tempo reale e sottoposti ad un processo automatico di validazione di primo livello"

Stazione pluviometrica Ballao
Area PONTE SUL FLUMENDOSA
Pioggia registrata nelle ultime 24 ore
Estrazione dati delle ore 15:35 del 25/01/2023
Ultimo dato disponibile: 25/01/2023 alle 15:24

REGIONE AUTÒNOMA DE SARDIGNA
REGIONE AUTONOMA DELLA SARDEGNA

ARPAS
F.to il Dirigente Responsabile
Ing. Roberto Pinna Nossai

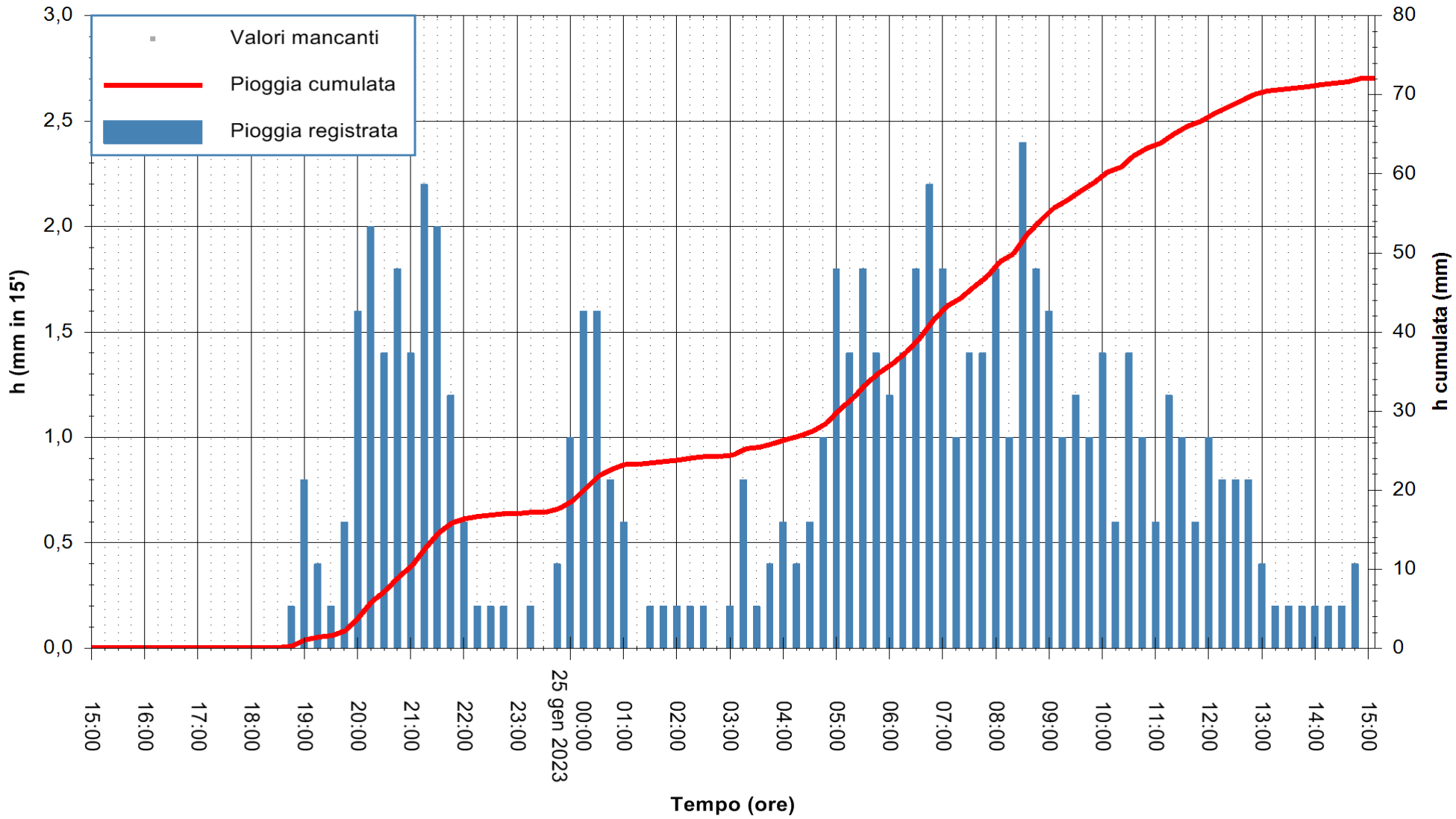

"Composizione e rappresentazione dei dati eseguita con modalità automatiche su dati della rete di stazioni meteorologiche fiduciarie della Regione Sardegna gestita dall'Agenzia per la Protezione dell'Ambiente della Sardegna, ARPAS, acquisiti in tempo reale e sottoposti ad un processo automatico di validazione di primo livello"

Stazione pluviometrica Bau Mandara
Area SU STRUMPU
Pioggia registrata nelle ultime 24 ore
Estrazione dati delle ore 15:35 del 25/01/2023
Ultimo dato disponibile: 25/01/2023 alle 15:00

REGIONE AUTÒNOMA DE SARDIGNA
REGIONE AUTONOMA DELLA SARDEGNA

ARPAS
F.to il Dirigente Responsabile
Ing. Roberto Pinna Nossai

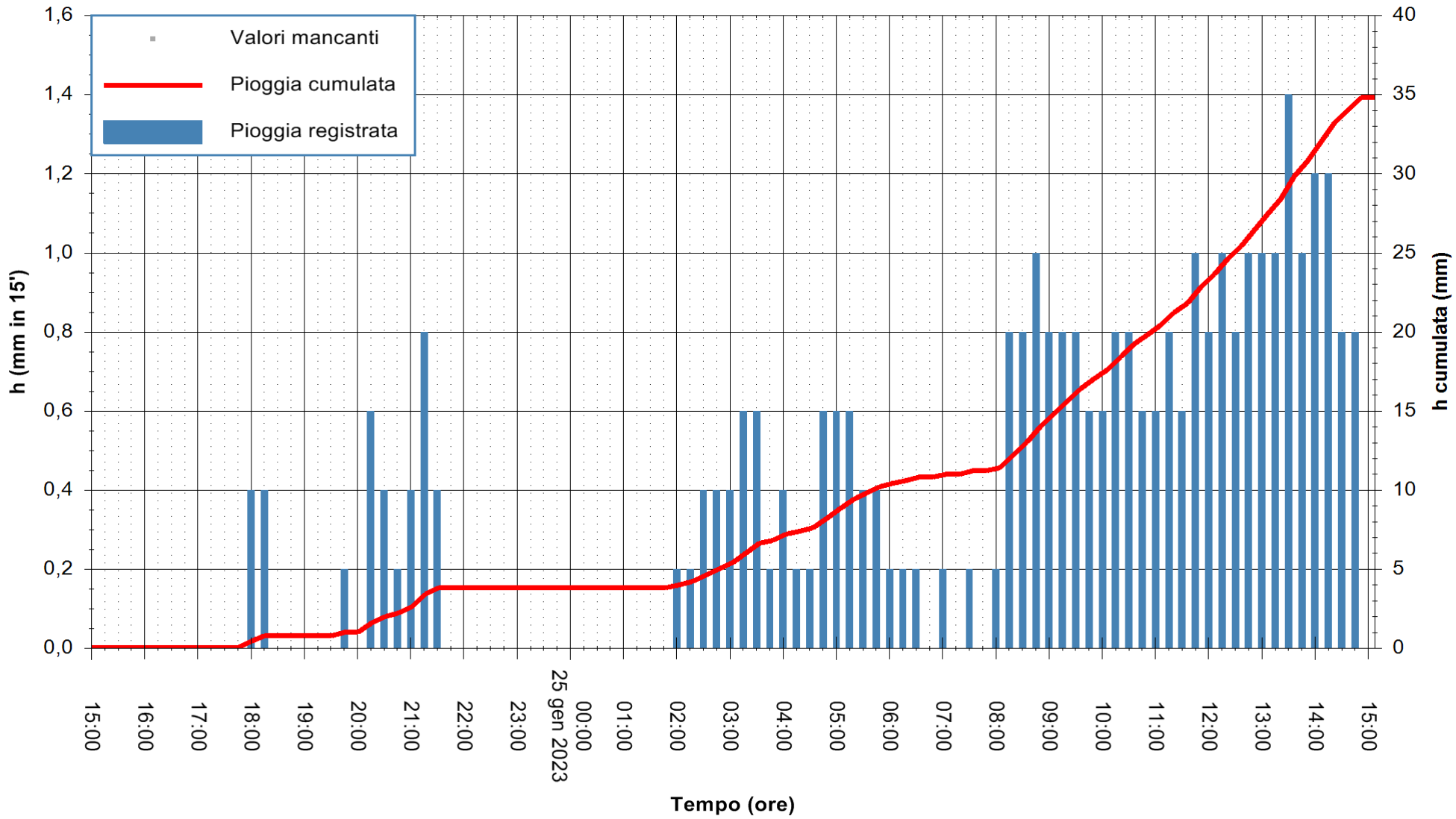

"Composizione e rappresentazione dei dati eseguita con modalità automatiche su dati della rete di stazioni meteorologiche fiduciarie della Regione Sardegna gestita dall'Agenzia per la Protezione dell'Ambiente della Sardegna, ARPAS, acquisiti in tempo reale e sottoposti ad un processo automatico di validazione di primo livello"

Stazione pluviometrica BRUNCU SU PRANU
Area GIRGINI BRUNCU SU PRANU
Pioggia registrata nelle ultime 24 ore
Estrazione dati delle ore 15:35 del 25/01/2023
Ultimo dato disponibile: 25/01/2023 alle 15:15

REGIONE AUTÒNOMA DE SARDIGNA
REGIONE AUTONOMA DELLA SARDEGNA

ARPAS
F.to il Dirigente Responsabile
Ing. Roberto Pinna Nossai

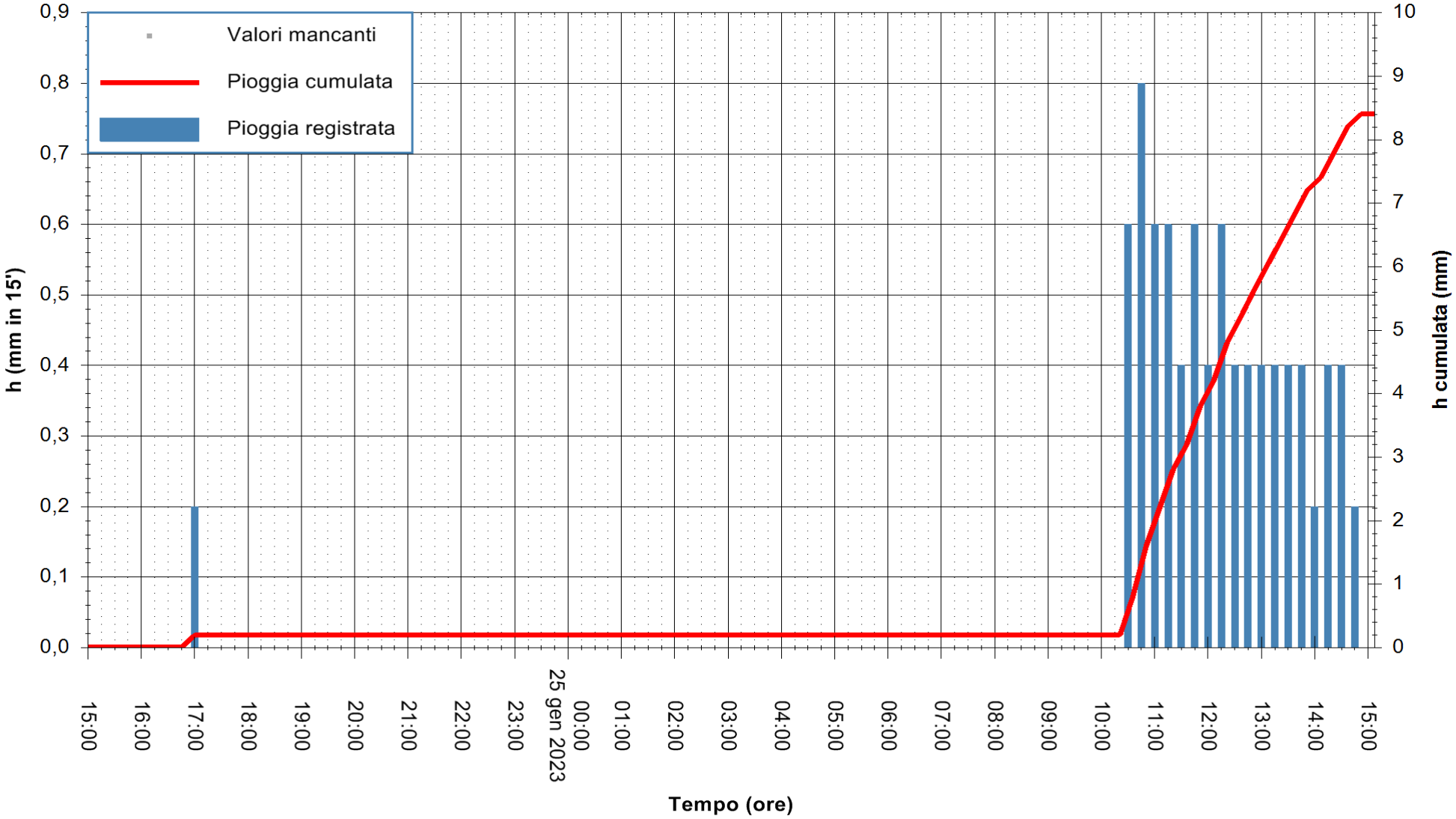

"Composizione e rappresentazione dei dati eseguita con modalità automatiche su dati della rete di stazioni meteorologiche fiduciarie della Regione Sardegna gestita dall'Agenzia per la Protezione dell'Ambiente della Sardegna, ARPAS, acquisiti in tempo reale e sottoposti ad un processo automatico di validazione di primo livello"

Stazione pluviometrica Escalaplano
Area MATTATOIO COMUNALE
Pioggia registrata nelle ultime 24 ore
Estrazione dati delle ore 15:35 del 25/01/2023
Ultimo dato disponibile: 25/01/2023 alle 15:05

REGIONE AUTÒNOMA DE SARDIGNA
REGIONE AUTONOMA DELLA SARDEGNA

ARPAS
F.to il Dirigente Responsabile
Ing. Roberto Pinna Nossai

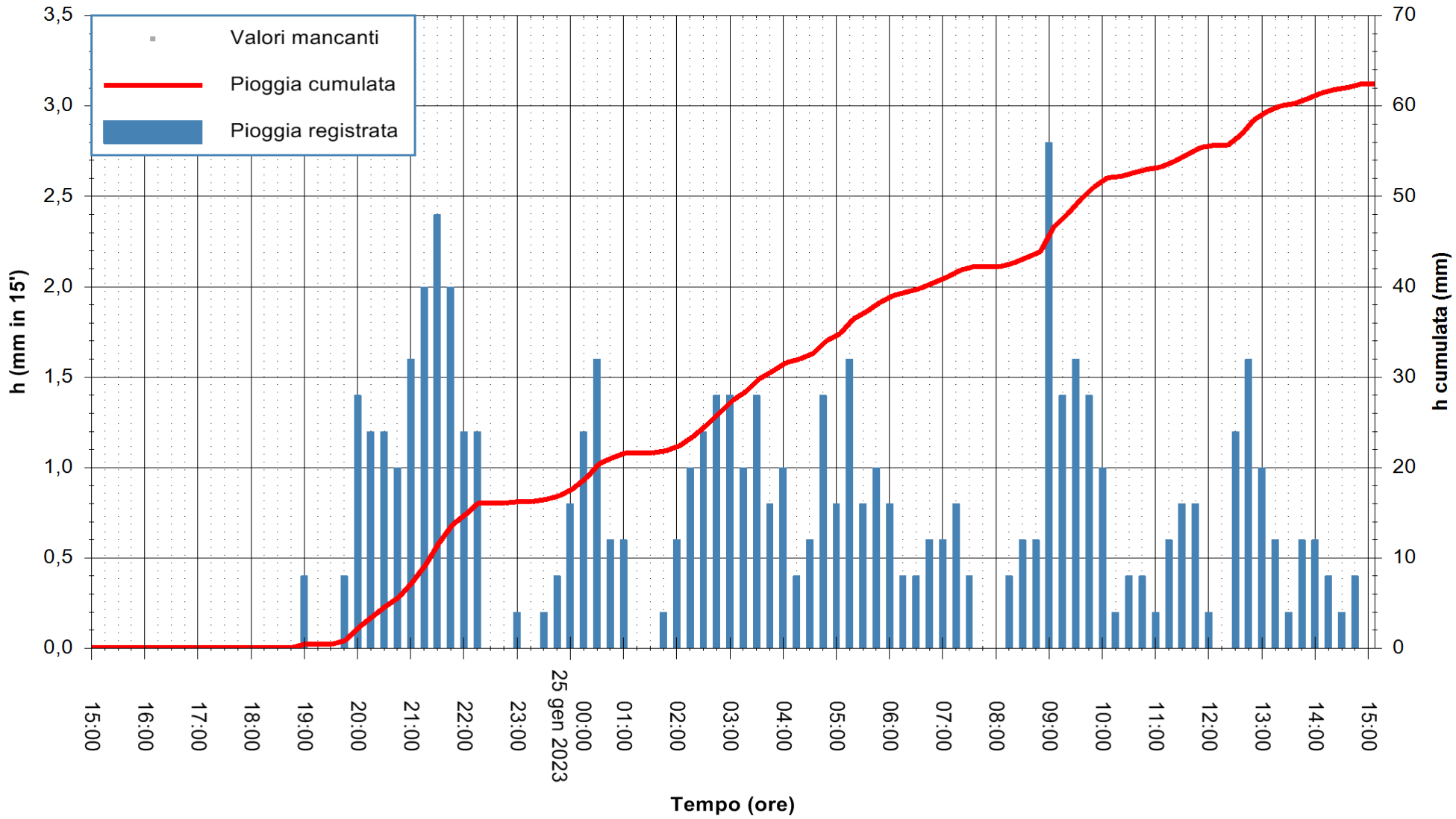

"Composizione e rappresentazione dei dati eseguita con modalità automatiche su dati della rete di stazioni meteorologiche fiduciarie della Regione Sardegna gestita dall'Agenzia per la Protezione dell'Ambiente della Sardegna, ARPAS, acquisiti in tempo reale e sottoposti ad un processo automatico di validazione di primo livello"

Stazione pluviometrica Flumendosa Meteo
Area DIGA NURAGHE ARRUBIU
Pioggia registrata nelle ultime 24 ore
Estrazione dati delle ore 15:35 del 25/01/2023
Ultimo dato disponibile: 25/01/2023 alle 15:20

REGIONE AUTÒNOMA DE SARDIGNA
REGIONE AUTONOMA DELLA SARDEGNA

ARPAS
F.to il Dirigente Responsabile
Ing. Roberto Pinna Nossai

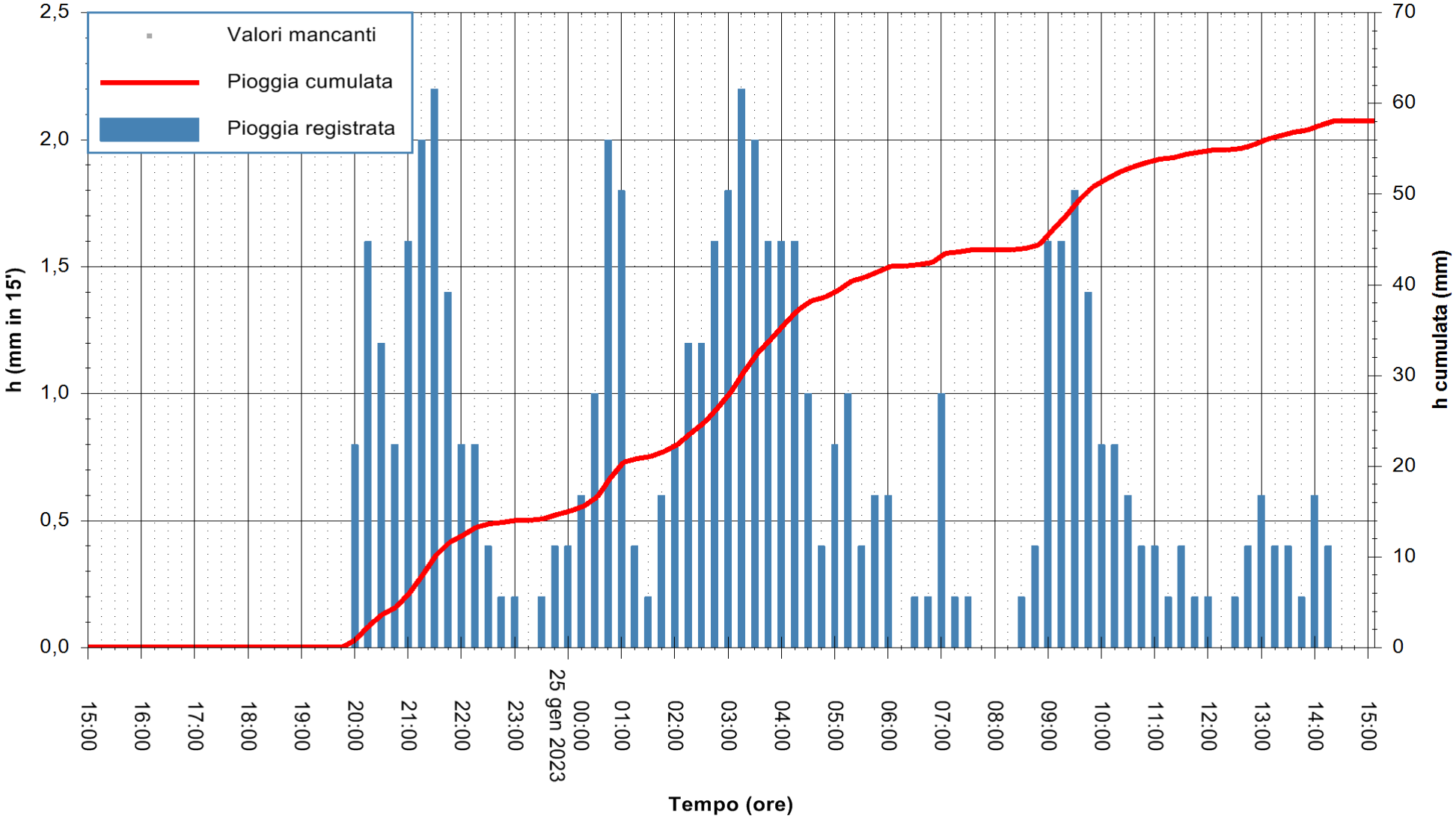

"Composizione e rappresentazione dei dati eseguita con modalità automatiche su dati della rete di stazioni meteorologiche fiduciarie della Regione Sardegna gestita dall'Agenzia per la Protezione dell'Ambiente della Sardegna, ARPAS, acquisiti in tempo reale e sottoposti ad un processo automatico di validazione di primo livello"

Stazione pluviometrica Flumini Uri a S.Vito
Area PONTE SUL FLUMINI URI
Pioggia registrata nelle ultime 24 ore
Estrazione dati delle ore 15:35 del 25/01/2023
Ultimo dato disponibile: 25/01/2023 alle 15:00

REGIONE AUTÒNOMA DE SARDIGNA
REGIONE AUTONOMA DELLA SARDEGNA

ARPAS
F.to il Dirigente Responsabile
Ing. Roberto Pinna Nossai

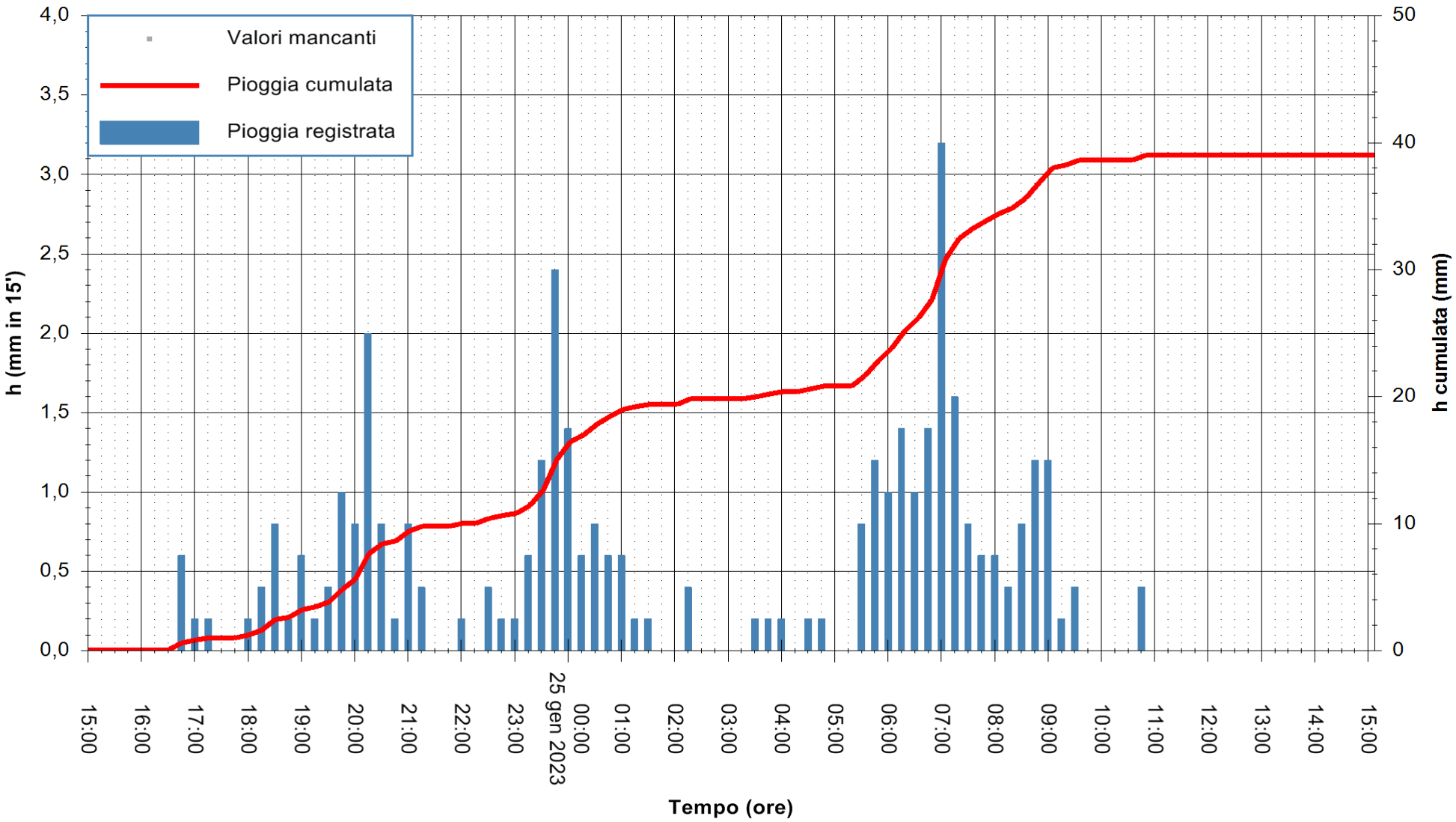

"Composizione e rappresentazione dei dati eseguita con modalità automatiche su dati della rete di stazioni meteorologiche fiduciarie della Regione Sardegna gestita dall'Agenzia per la Protezione dell'Ambiente della Sardegna, ARPAS, acquisiti in tempo reale e sottoposti ad un processo automatico di validazione di primo livello"

Stazione pluviometrica GENNA TUVARA
Area VASCA ANTINCENDIO GENNA TUVARA
Pioggia registrata nelle ultime 24 ore
Estrazione dati delle ore 15:35 del 25/01/2023
Ultimo dato disponibile: 25/01/2023 alle 15:05

REGIONE AUTÒNOMA DE SARDIGNA
REGIONE AUTONOMA DELLA SARDEGNA

ARPAS
F.to il Dirigente Responsabile
Ing. Roberto Pinna Nossai

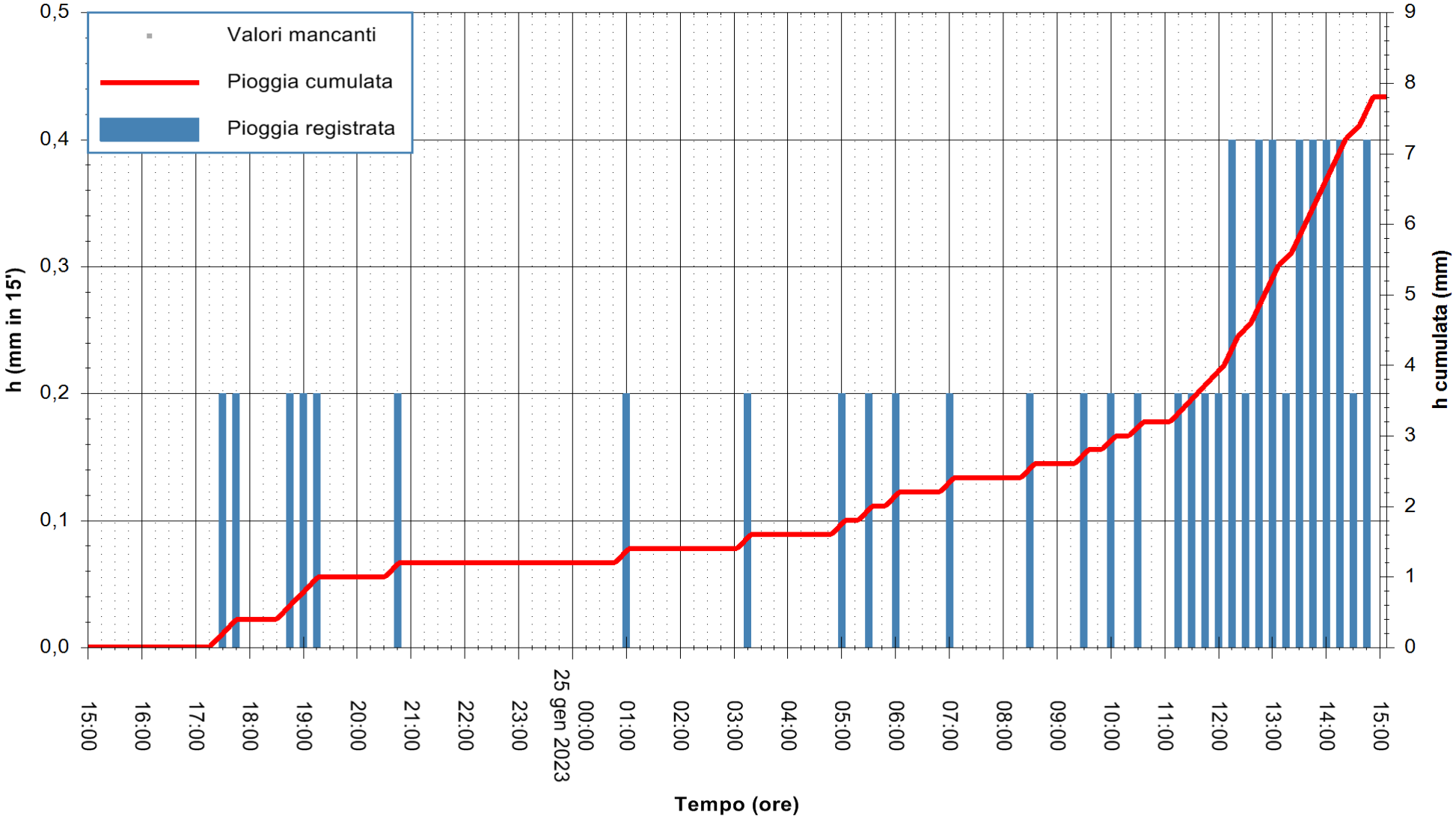

"Composizione e rappresentazione dei dati eseguita con modalità automatiche su dati della rete di stazioni meteorologiche fiduciarie della Regione Sardegna gestita dall'Agenzia per la Protezione dell'Ambiente della Sardegna, ARPAS, acquisiti in tempo reale e sottoposti ad un processo automatico di validazione di primo livello"

Stazione pluviometrica Isca Rena
Area ISCA RENA
Pioggia registrata nelle ultime 24 ore
Estrazione dati delle ore 15:35 del 25/01/2023
Ultimo dato disponibile: 25/01/2023 alle 15:21

REGIONE AUTÒNOMA DE SARDIGNA
REGIONE AUTONOMA DELLA SARDEGNA

ARPAS
F.to il Dirigente Responsabile
Ing. Roberto Pinna Nossai

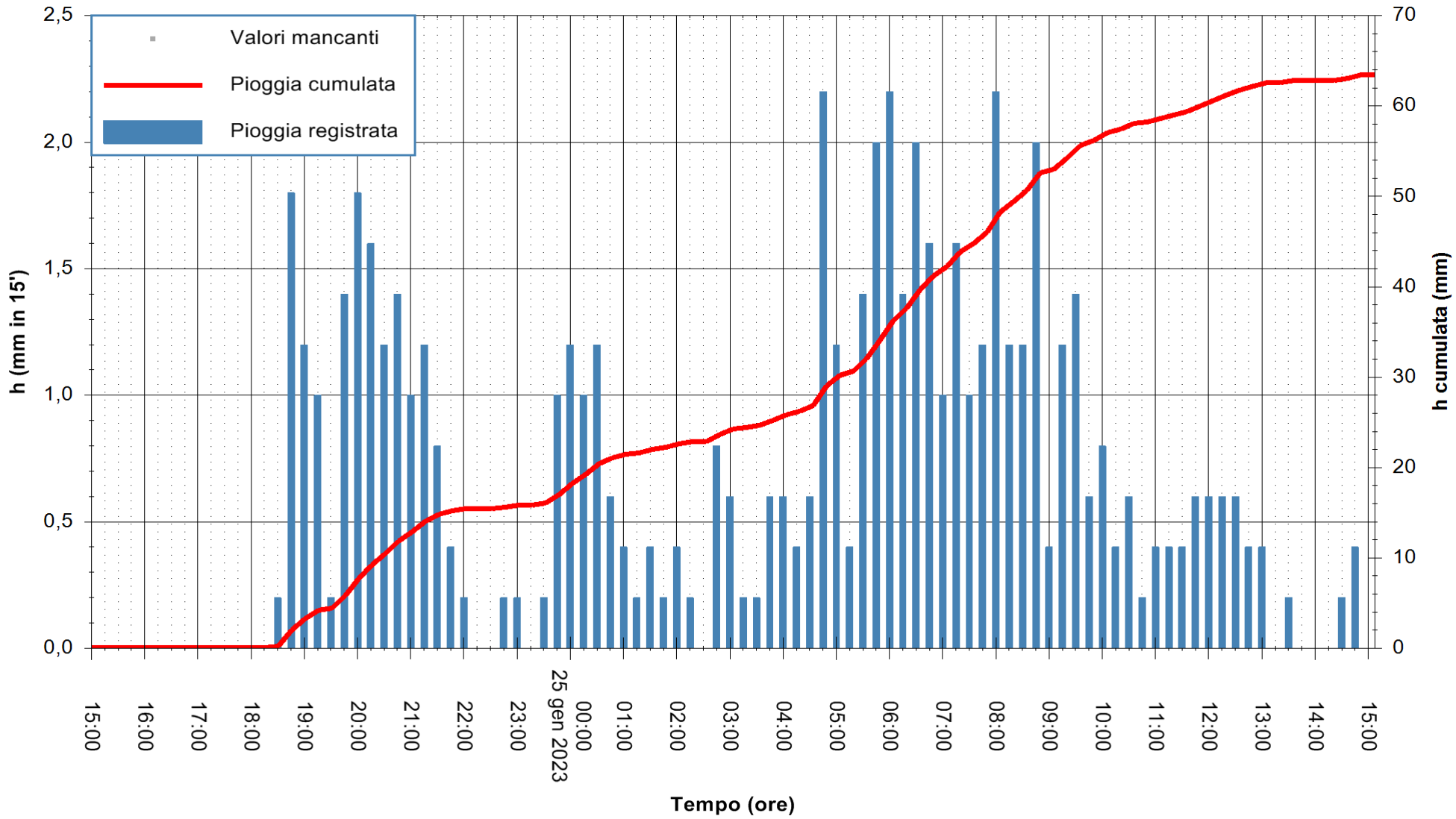

"Composizione e rappresentazione dei dati eseguita con modalità automatiche su dati della rete di stazioni meteorologiche fiduciarie della Regione Sardegna gestita dall'Agenzia per la Protezione dell'Ambiente della Sardegna, ARPAS, acquisiti in tempo reale e sottoposti ad un processo automatico di validazione di primo livello"

Stazione pluviometrica Monte sa Scova
Area MONTE SA SCOVA
Pioggia registrata nelle ultime 24 ore
Estrazione dati delle ore 15:35 del 25/01/2023
Ultimo dato disponibile: 25/01/2023 alle 15:24

REGIONE AUTÒNOMA DE SARDIGNA
REGIONE AUTONOMA DELLA SARDEGNA

ARPAS
F.to il Dirigente Responsabile
Ing. Roberto Pinna Nossai

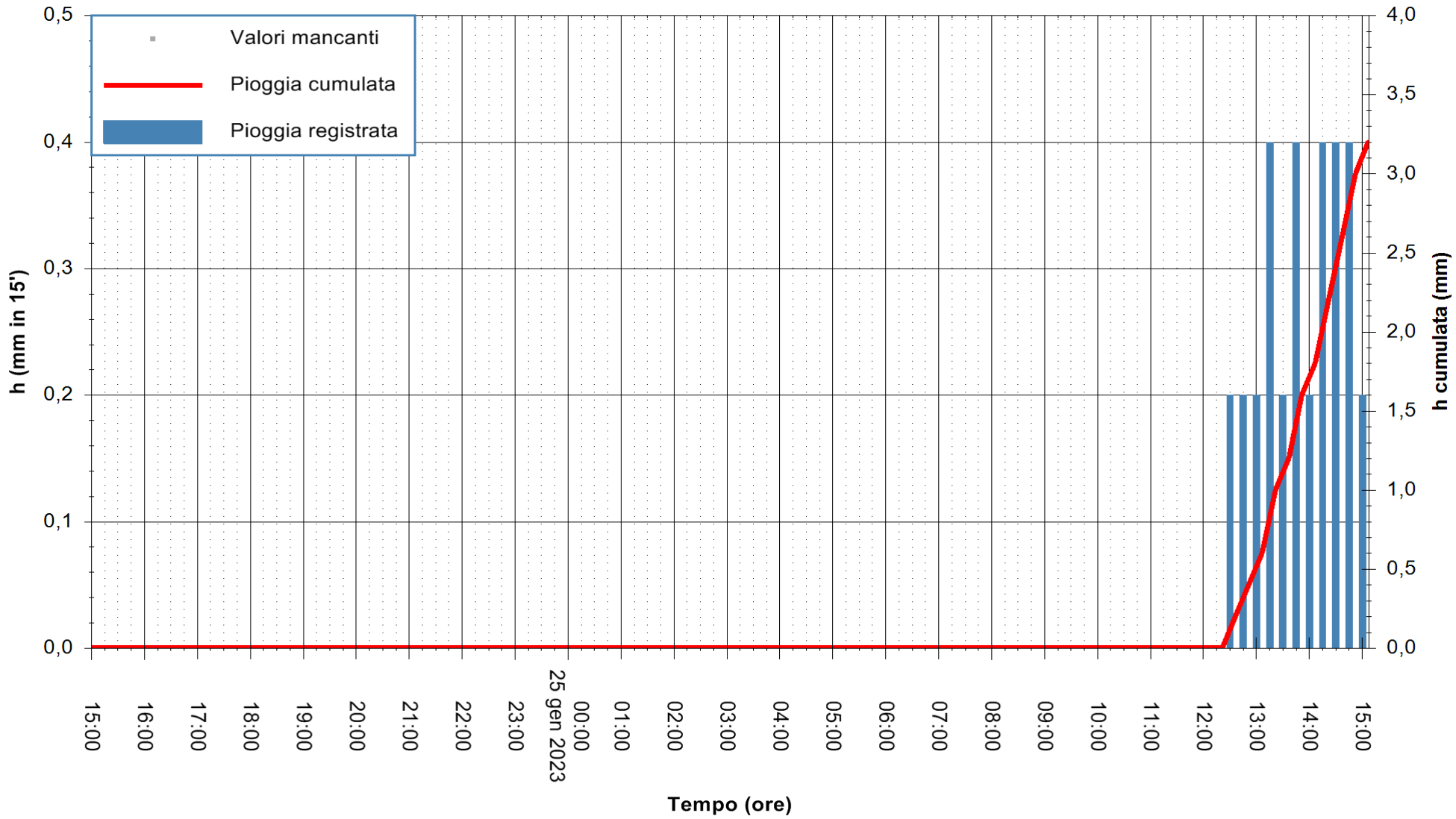

"Composizione e rappresentazione dei dati eseguita con modalità automatiche su dati della rete di stazioni meteorologiche fiduciarie della Regione Sardegna gestita dall'Agenzia per la Protezione dell'Ambiente della Sardegna, ARPAS, acquisiti in tempo reale e sottoposti ad un processo automatico di validazione di primo livello"

Stazione pluviometrica Monte Santa Vittoria
Area MONTE SANTA VITTORIA
Pioggia registrata nelle ultime 24 ore
Estrazione dati delle ore 15:35 del 25/01/2023
Ultimo dato disponibile: 25/01/2023 alle 15:15

REGIONE AUTÒNOMA DE SARDIGNA
REGIONE AUTONOMA DELLA SARDEGNA

ARPAS
F.to il Dirigente Responsabile
Ing. Roberto Pinna Nossai

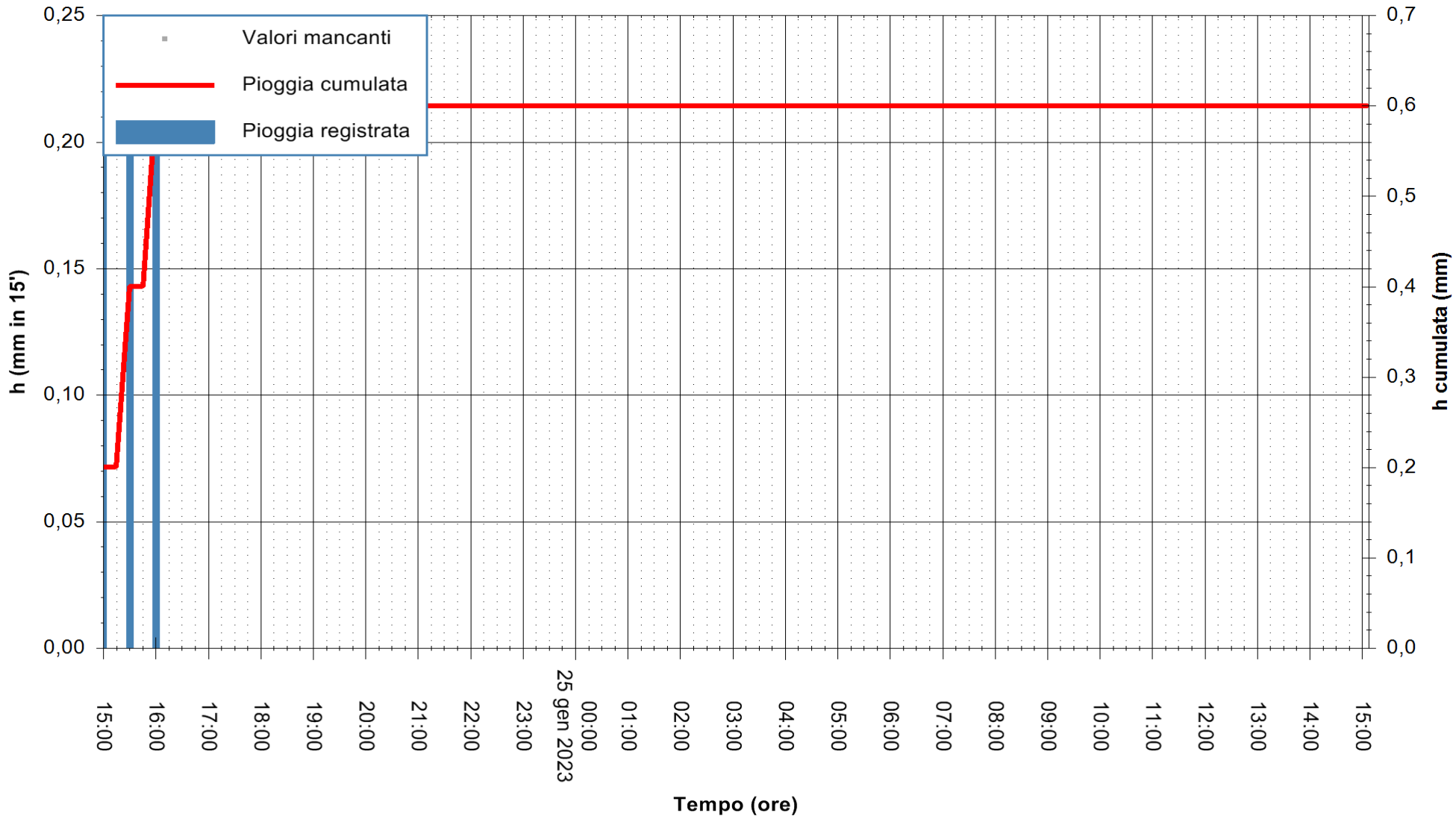

"Composizione e rappresentazione dei dati eseguita con modalità automatiche su dati della rete di stazioni meteorologiche fiduciarie della Regione Sardegna gestita dall'Agenzia per la Protezione dell'Ambiente della Sardegna, ARPAS, acquisiti in tempo reale e sottoposti ad un processo automatico di validazione di primo livello"

Stazione pluviometrica Mulargia Meteo
Area DIGA MULARGIA
Pioggia registrata nelle ultime 24 ore
Estrazione dati delle ore 15:35 del 25/01/2023
Ultimo dato disponibile: 25/01/2023 alle 15:00

REGIONE AUTÒNOMA DE SARDIGNA
REGIONE AUTONOMA DELLA SARDEGNA

ARPAS
F.to il Dirigente Responsabile
Ing. Roberto Pinna Nossai

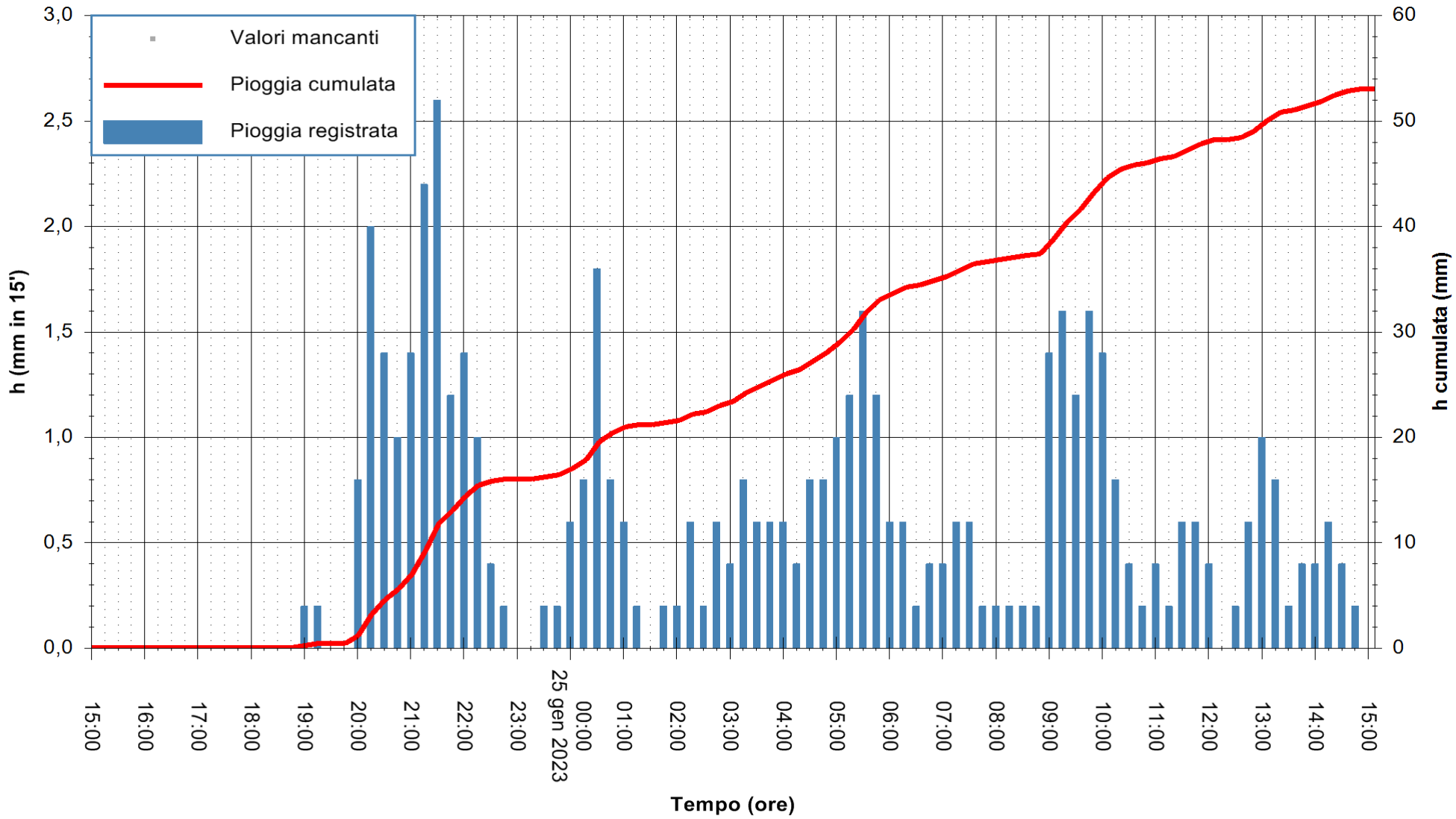

"Composizione e rappresentazione dei dati eseguita con modalità automatiche su dati della rete di stazioni meteorologiche fiduciarie della Regione Sardegna gestita dall'Agenzia per la Protezione dell'Ambiente della Sardegna, ARPAS, acquisiti in tempo reale e sottoposti ad un processo automatico di validazione di primo livello"

Stazione pluviometrica PRANU SANGUNI
Area CANTONIERA ANAS SS387 GERREI
Pioggia registrata nelle ultime 24 ore
Estrazione dati delle ore 15:35 del 25/01/2023
Ultimo dato disponibile: 25/01/2023 alle 15:17

REGIONE AUTÒNOMA DE SARDIGNA
REGIONE AUTONOMA DELLA SARDEGNA

ARPAS
F.to il Dirigente Responsabile
Ing. Roberto Pinna Nossai

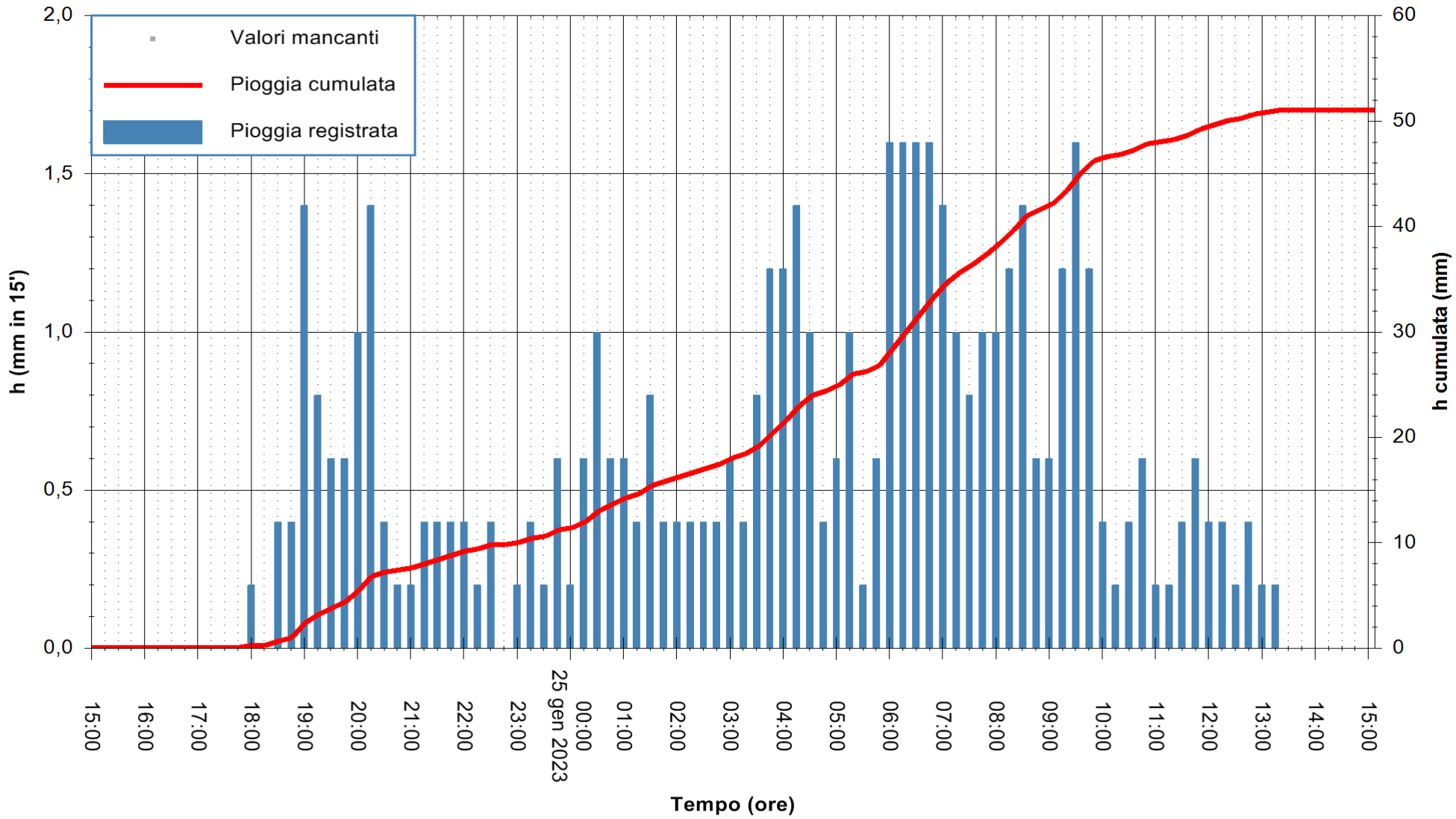

"Composizione e rappresentazione dei dati eseguita con modalità automatiche su dati della rete di stazioni meteorologiche fiduciarie della Regione Sardegna gestita dall'Agenzia per la Protezione dell'Ambiente della Sardegna, ARPAS, acquisiti in tempo reale e sottoposti ad un processo automatico di validazione di primo livello"

Stazione pluviometrica Sadali
Area SCUOLA MEDIA COMUNALE
Pioggia registrata nelle ultime 24 ore
Estrazione dati delle ore 15:35 del 25/01/2023
Ultimo dato disponibile: 25/01/2023 alle 15:15

REGIONE AUTÒNOMA DE SARDIGNA
REGIONE AUTONOMA DELLA SARDEGNA

ARPAS
F.to il Dirigente Responsabile
Ing. Roberto Pinna Nossai

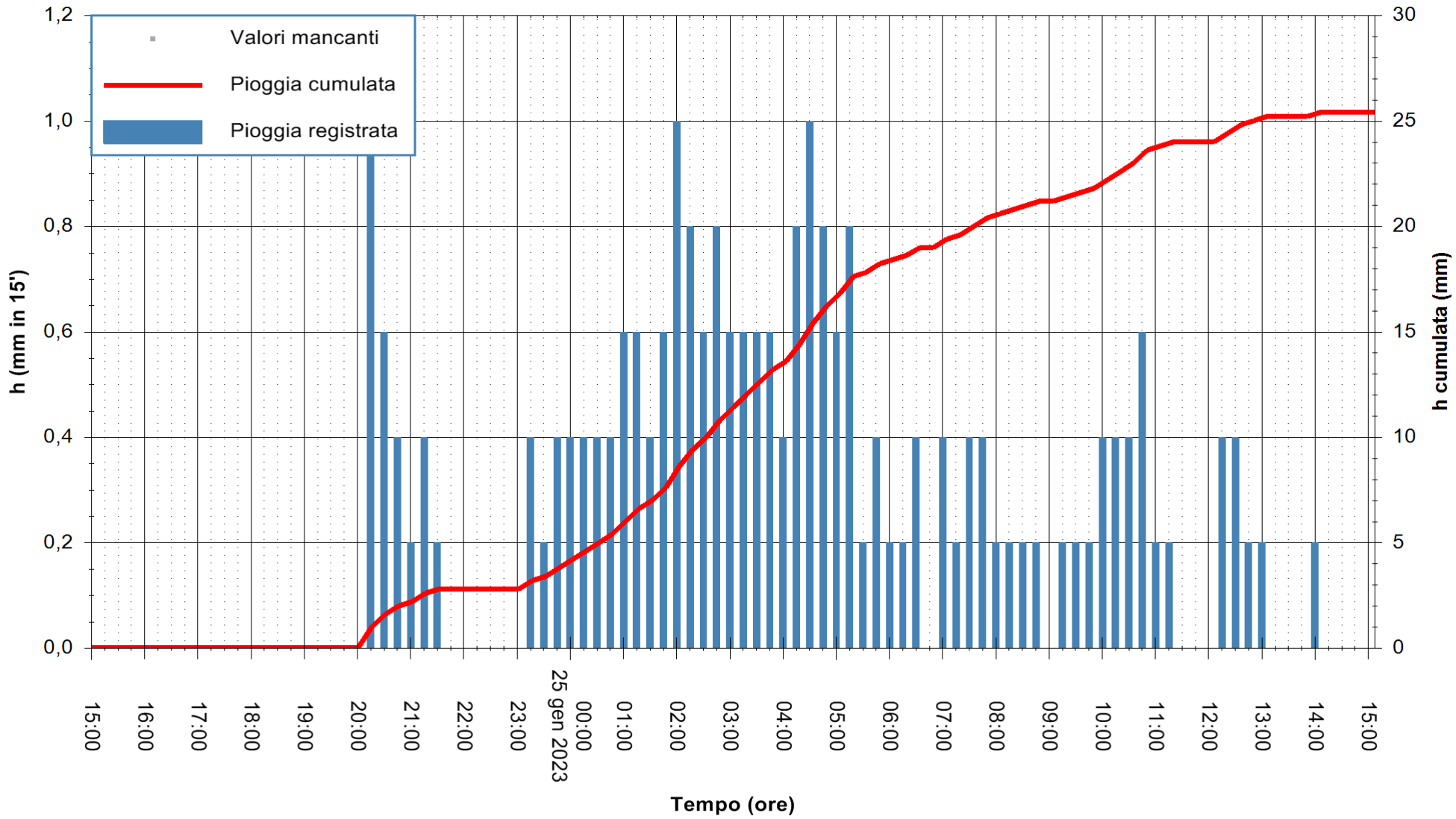

"Composizione e rappresentazione dei dati eseguita con modalità automatiche su dati della rete di stazioni meteorologiche fiduciarie della Regione Sardegna gestita dall'Agenzia per la Protezione dell'Ambiente della Sardegna, ARPAS, acquisiti in tempo reale e sottoposti ad un processo automatico di validazione di primo livello"

Stazione pluviometrica Cagliari
Area SERBATOI MEDI S.VINCENZO
Pioggia registrata nelle ultime 24 ore
Estrazione dati delle ore 15:35 del 25/01/2023
Ultimo dato disponibile: 25/01/2023 alle 15:00

REGIONE AUTÒNOMA DE SARDIGNA
REGIONE AUTONOMA DELLA SARDEGNA

ARPAS
F.to il Dirigente Responsabile
Ing. Roberto Pinna Nossai

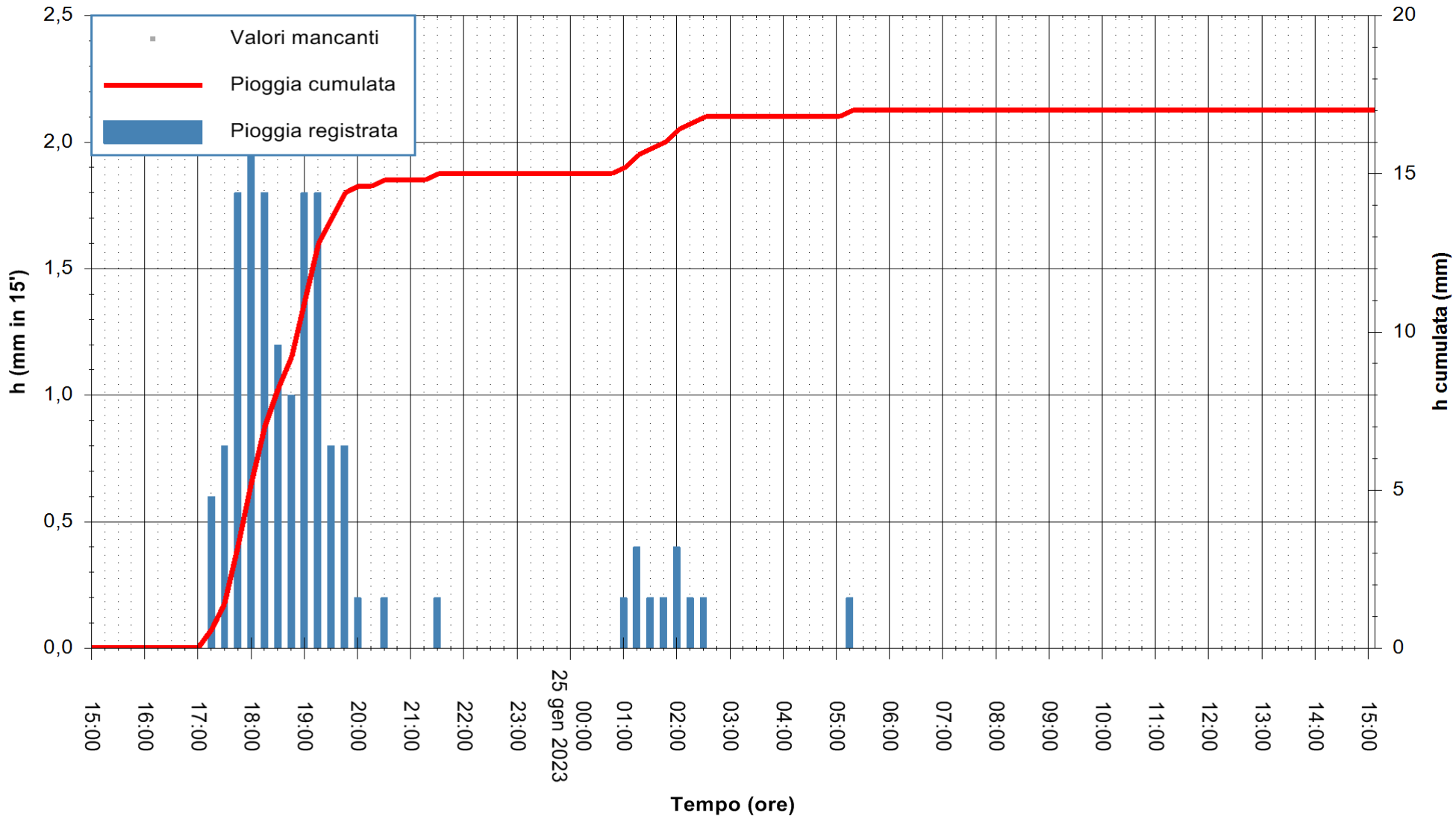

"Composizione e rappresentazione dei dati eseguita con modalità automatiche su dati della rete di stazioni meteorologiche fiduciarie della Regione Sardegna gestita dall'Agenzia per la Protezione dell'Ambiente della Sardegna, ARPAS, acquisiti in tempo reale e sottoposti ad un processo automatico di validazione di primo livello"

Stazione pluviometrica CARLOFORTE OSSERVATORIO
Area TORRE SAN VITTORIO
Pioggia registrata nelle ultime 24 ore
Estrazione dati delle ore 15:35 del 25/01/2023
Ultimo dato disponibile: 25/01/2023 alle 15:15

REGIONE AUTÒNOMA DE SARDIGNA
REGIONE AUTONOMA DELLA SARDEGNA

ARPAS
F.to il Dirigente Responsabile
Ing. Roberto Pinna Nossai

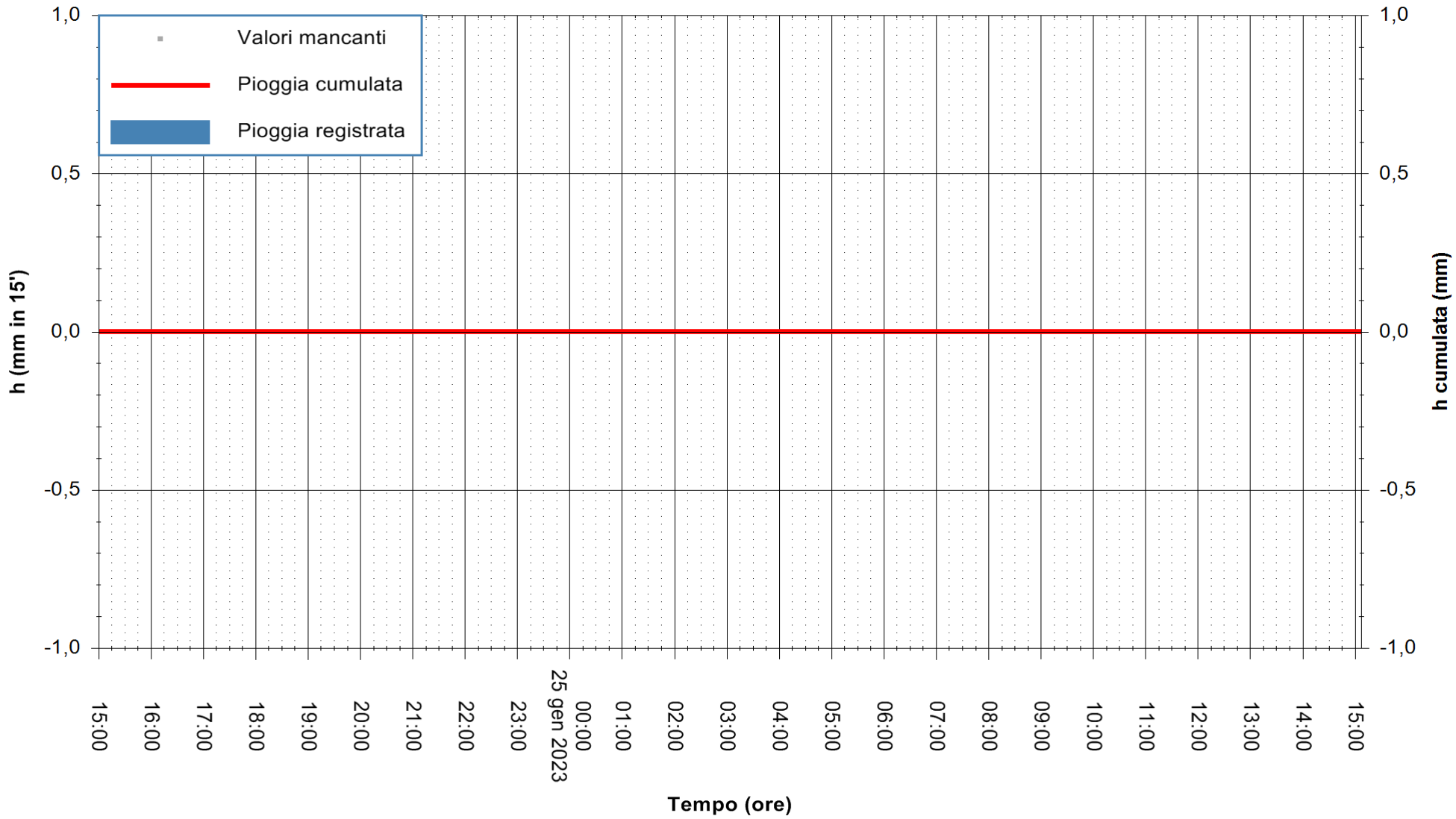

"Composizione e rappresentazione dei dati eseguita con modalità automatiche su dati della rete di stazioni meteorologiche fiduciarie della Regione Sardegna gestita dall'Agenzia per la Protezione dell'Ambiente della Sardegna, ARPAS, acquisiti in tempo reale e sottoposti ad un processo automatico di validazione di primo livello"

Stazione pluviometrica Fluminimannu a Decimomannu
Area DECIMOMANNU
Pioggia registrata nelle ultime 24 ore
Estrazione dati delle ore 15:35 del 25/01/2023
Ultimo dato disponibile: 01/01/0001 alle 00:00

REGIONE AUTÒNOMA DE SARDIGNA
REGIONE AUTONOMA DELLA SARDEGNA

ARPAS
F.to il Dirigente Responsabile
Ing. Roberto Pinna Nossai

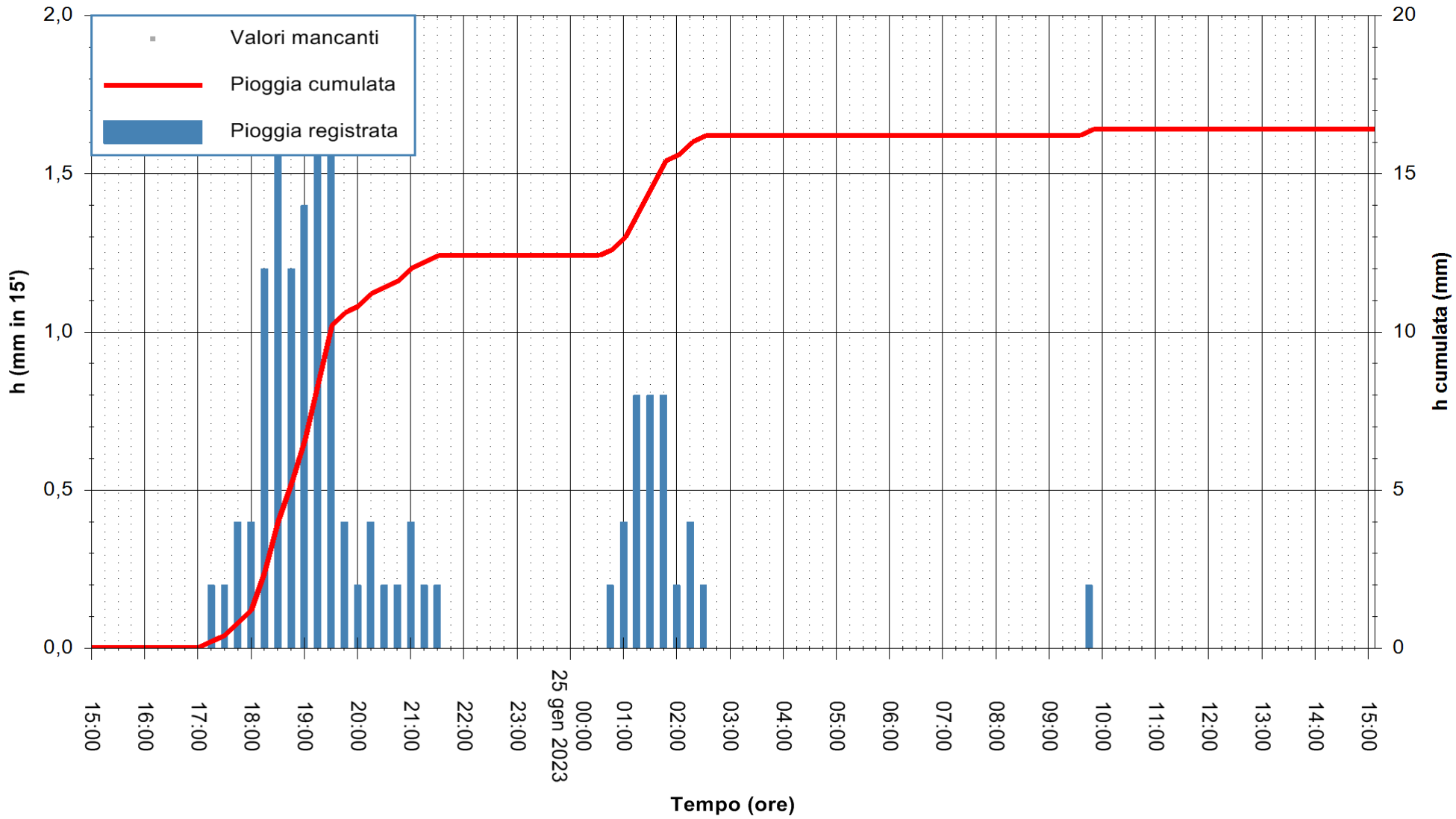

"Composizione e rappresentazione dei dati eseguita con modalità automatiche su dati della rete di stazioni meteorologiche fiduciarie della Regione Sardegna gestita dall'Agenzia per la Protezione dell'Ambiente della Sardegna, ARPAS, acquisiti in tempo reale e sottoposti ad un processo automatico di validazione di primo livello"

Stazione pluviometrica Fluminimannu a Furtei
Area PONTE SUL F.MANNU
Pioggia registrata nelle ultime 24 ore
Estrazione dati delle ore 15:35 del 25/01/2023
Ultimo dato disponibile: 25/01/2023 alle 15:20

REGIONE AUTÒNOMA DE SARDIGNA
REGIONE AUTONOMA DELLA SARDEGNA

ARPAS
F.to il Dirigente Responsabile
Ing. Roberto Pinna Nossai

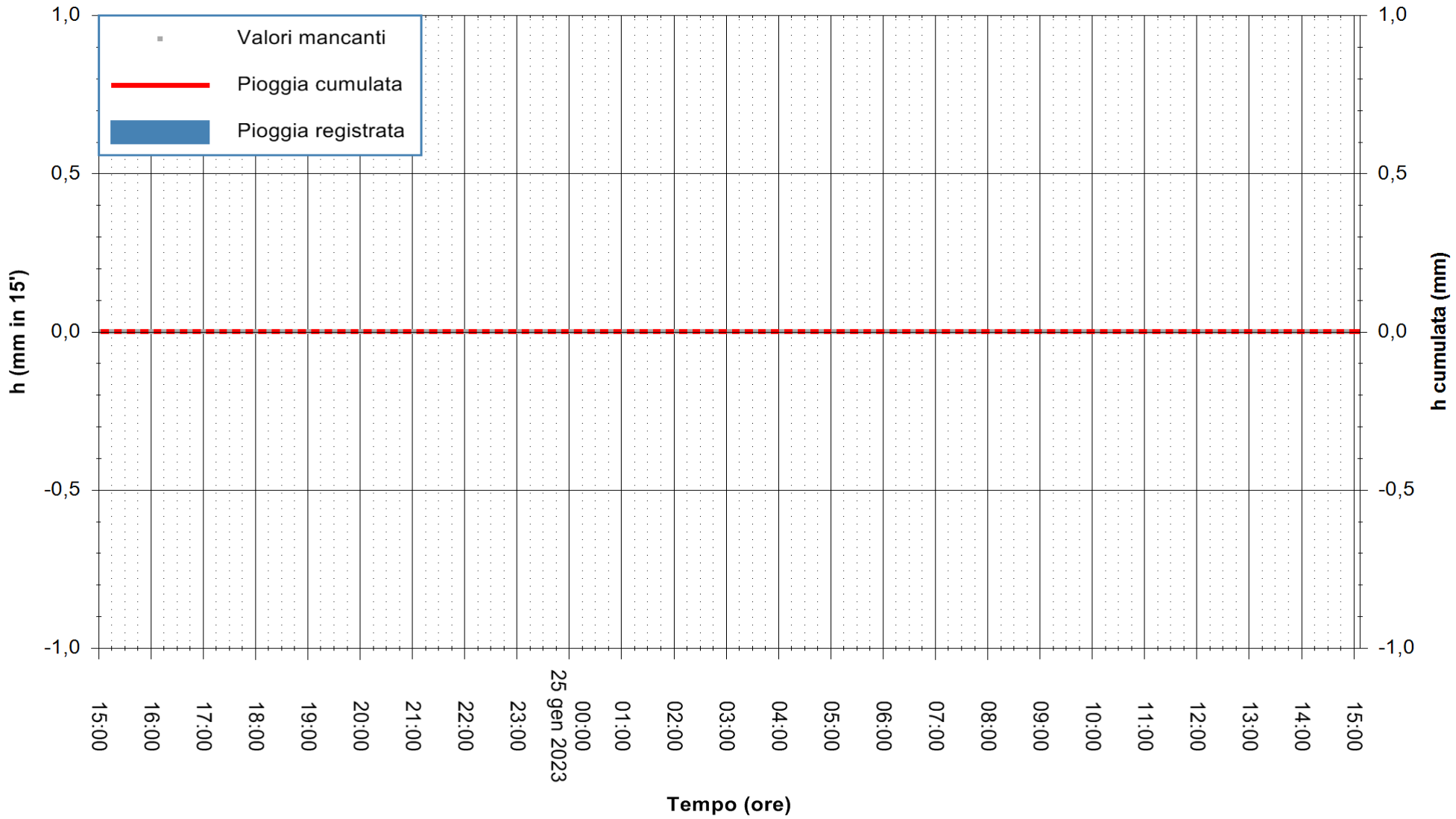

"Composizione e rappresentazione dei dati eseguita con modalità automatiche su dati della rete di stazioni meteorologiche fiduciarie della Regione Sardegna gestita dall'Agenzia per la Protezione dell'Ambiente della Sardegna, ARPAS, acquisiti in tempo reale e sottoposti ad un processo automatico di validazione di primo livello"

Stazione pluviometrica Is Barrocus Meteo
Area DIGA IS BARROCUS
Pioggia registrata nelle ultime 24 ore
Estrazione dati delle ore 15:35 del 25/01/2023
Ultimo dato disponibile: 25/01/2023 alle 15:15

REGIONE AUTÒNOMA DE SARDIGNA
REGIONE AUTONOMA DELLA SARDEGNA

ARPAS
F.to il Dirigente Responsabile
Ing. Roberto Pinna Nossai

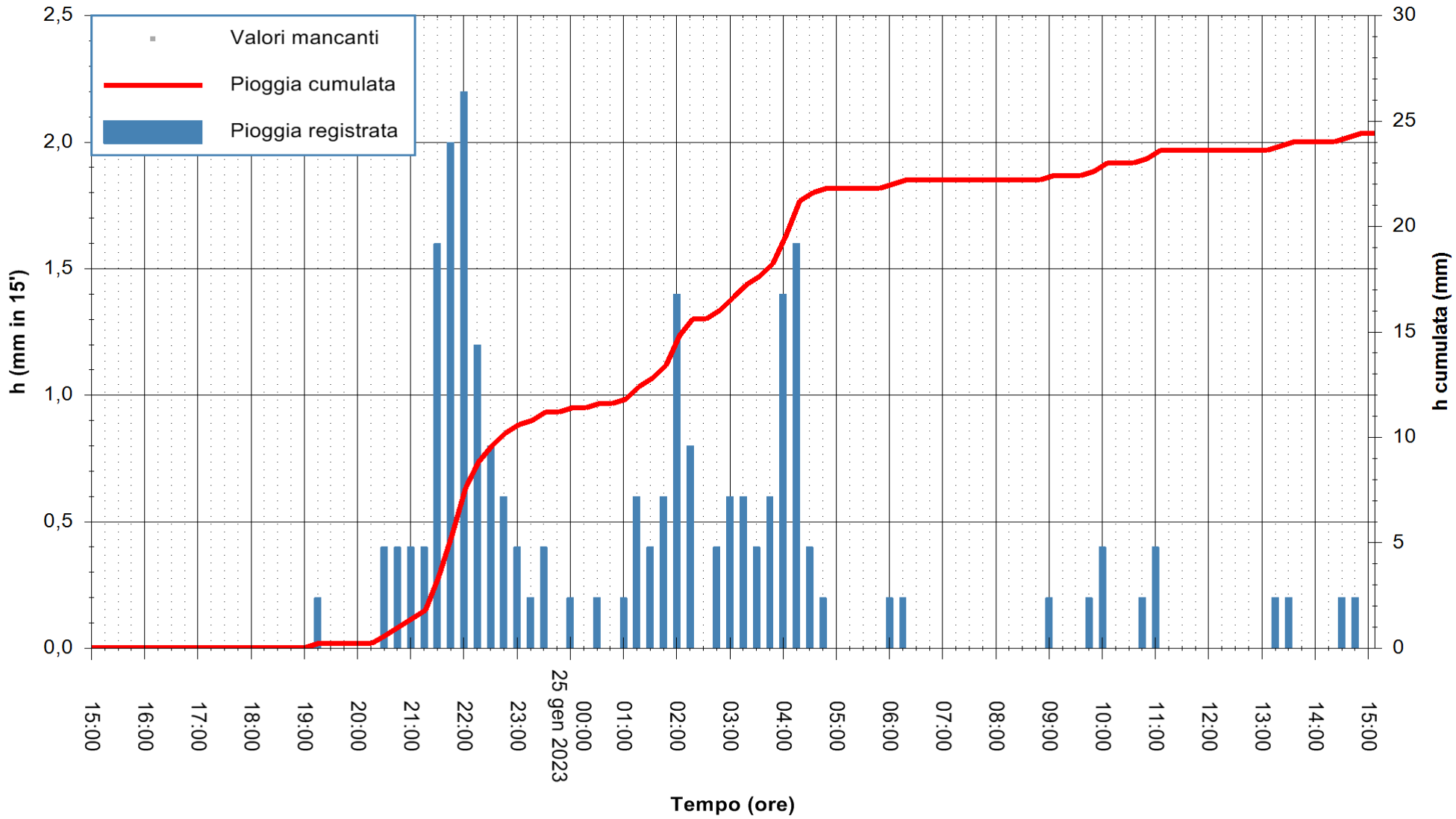

"Composizione e rappresentazione dei dati eseguita con modalità automatiche su dati della rete di stazioni meteorologiche fiduciarie della Regione Sardegna gestita dall'Agenzia per la Protezione dell'Ambiente della Sardegna, ARPAS, acquisiti in tempo reale e sottoposti ad un processo automatico di validazione di primo livello"

Stazione pluviometrica Mandas
Area PIAZZALE STAZIONE FFSS
Pioggia registrata nelle ultime 24 ore
Estrazione dati delle ore 15:35 del 25/01/2023
Ultimo dato disponibile: 25/01/2023 alle 15:25

REGIONE AUTÒNOMA DE SARDIGNA
REGIONE AUTONOMA DELLA SARDEGNA

ARPAS
F.to il Dirigente Responsabile
Ing. Roberto Pinna Nossai

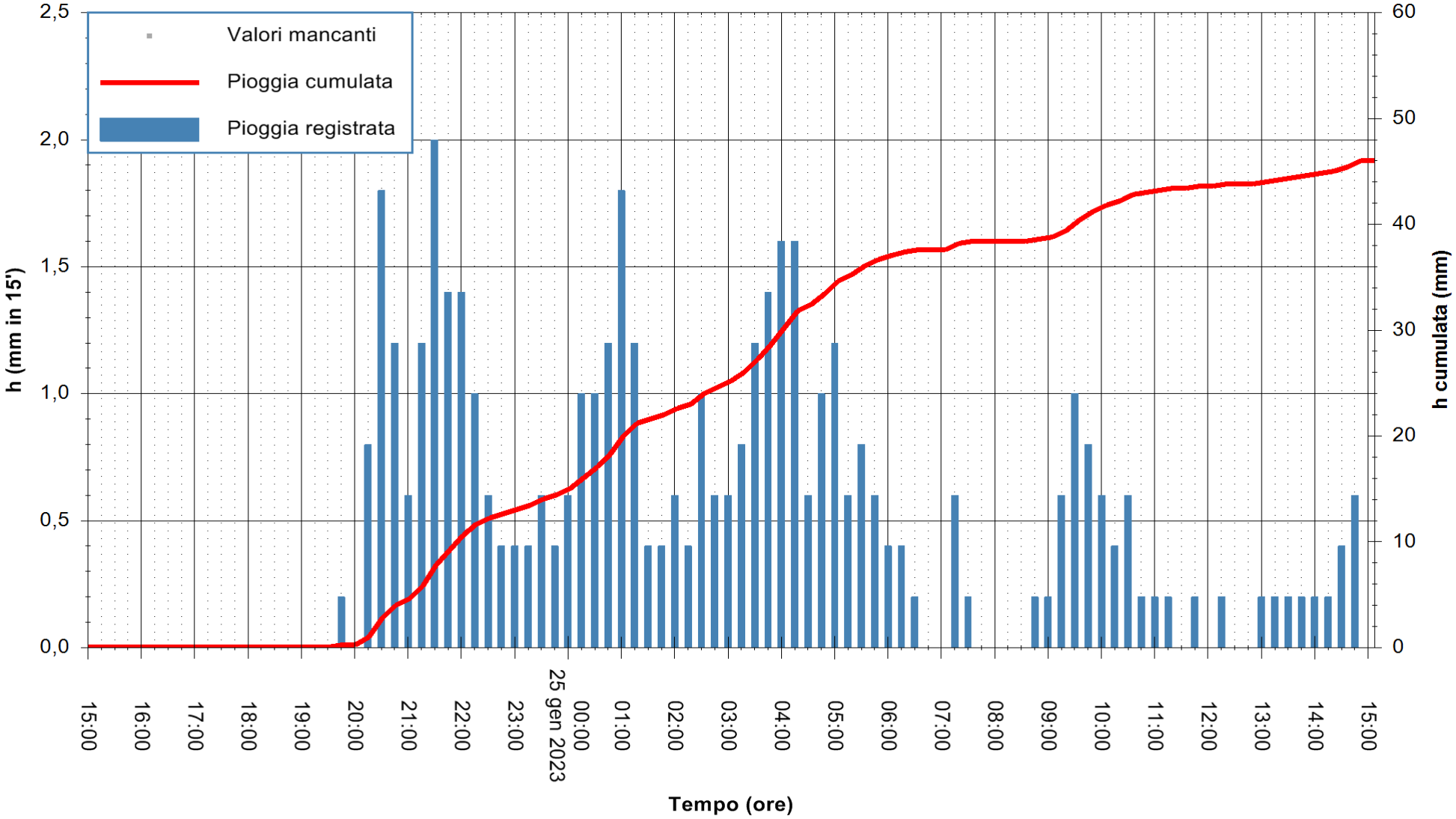

Stazione pluviometrica Nuraminis
Area SERBATOIO EAF
Pioggia registrata nelle ultime 24 ore
Estrazione dati delle ore 15:35 del 25/01/2023
Ultimo dato disponibile: 25/01/2023 alle 15:05

REGIONE AUTÒNOMA DE SARDIGNA
REGIONE AUTONOMA DELLA SARDEGNA

ARPAS
F.to il Dirigente Responsabile
Ing. Roberto Pinna Nossai

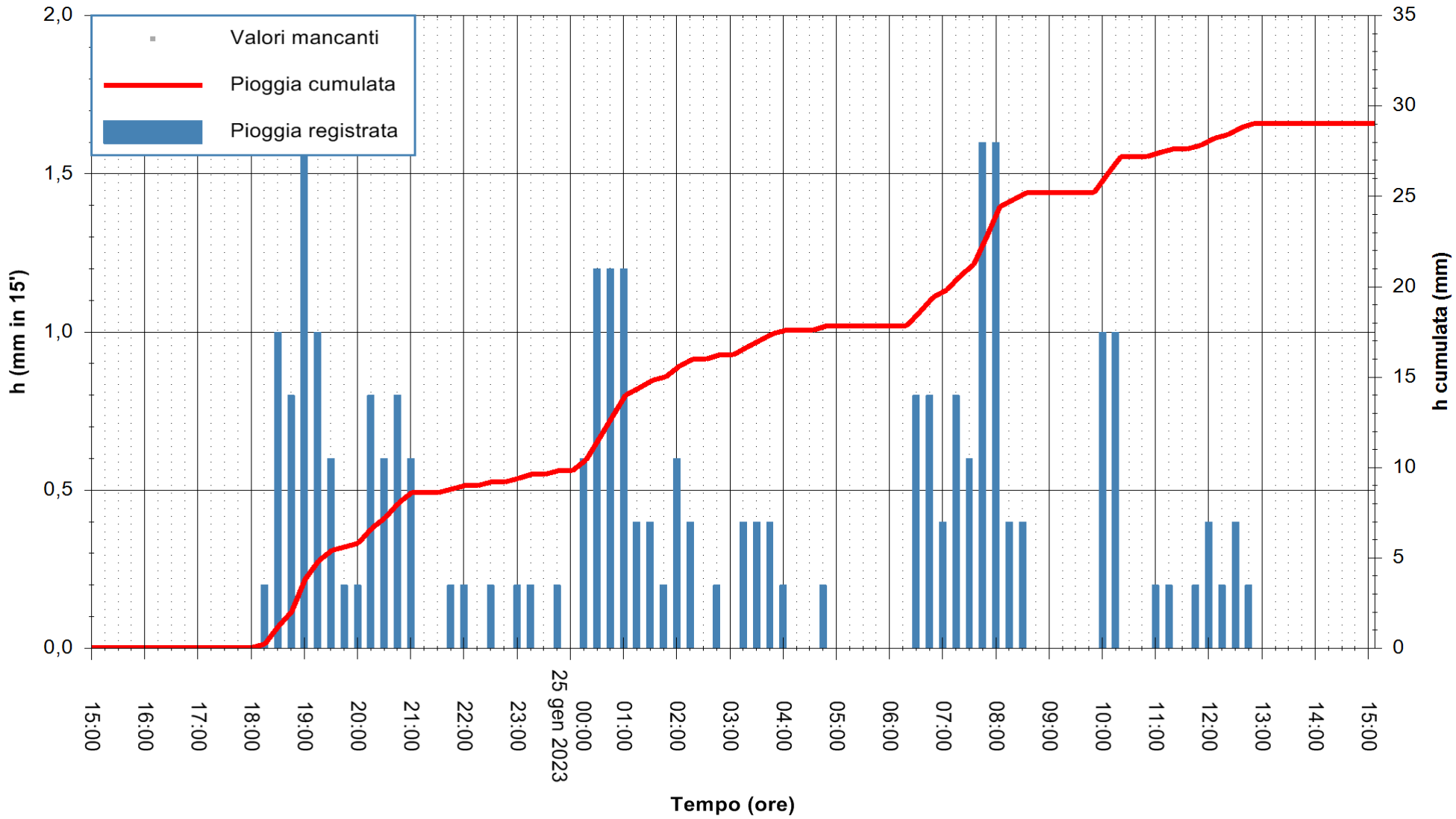

"Composizione e rappresentazione dei dati eseguita con modalità automatiche su dati della rete di stazioni meteorologiche fiduciarie della Regione Sardegna gestita dall'Agenzia per la Protezione dell'Ambiente della Sardegna, ARPAS, acquisiti in tempo reale e sottoposti ad un processo automatico di validazione di primo livello"

Stazione pluviometrica Rio Leni meteo
Area DIGA RIO LENI
Pioggia registrata nelle ultime 24 ore
Estrazione dati delle ore 15:35 del 25/01/2023
Ultimo dato disponibile: 25/01/2023 alle 15:10

REGIONE AUTÒNOMA DE SARDIGNA
REGIONE AUTONOMA DELLA SARDEGNA

ARPAS
F.to il Dirigente Responsabile
Ing. Roberto Pinna Nossai

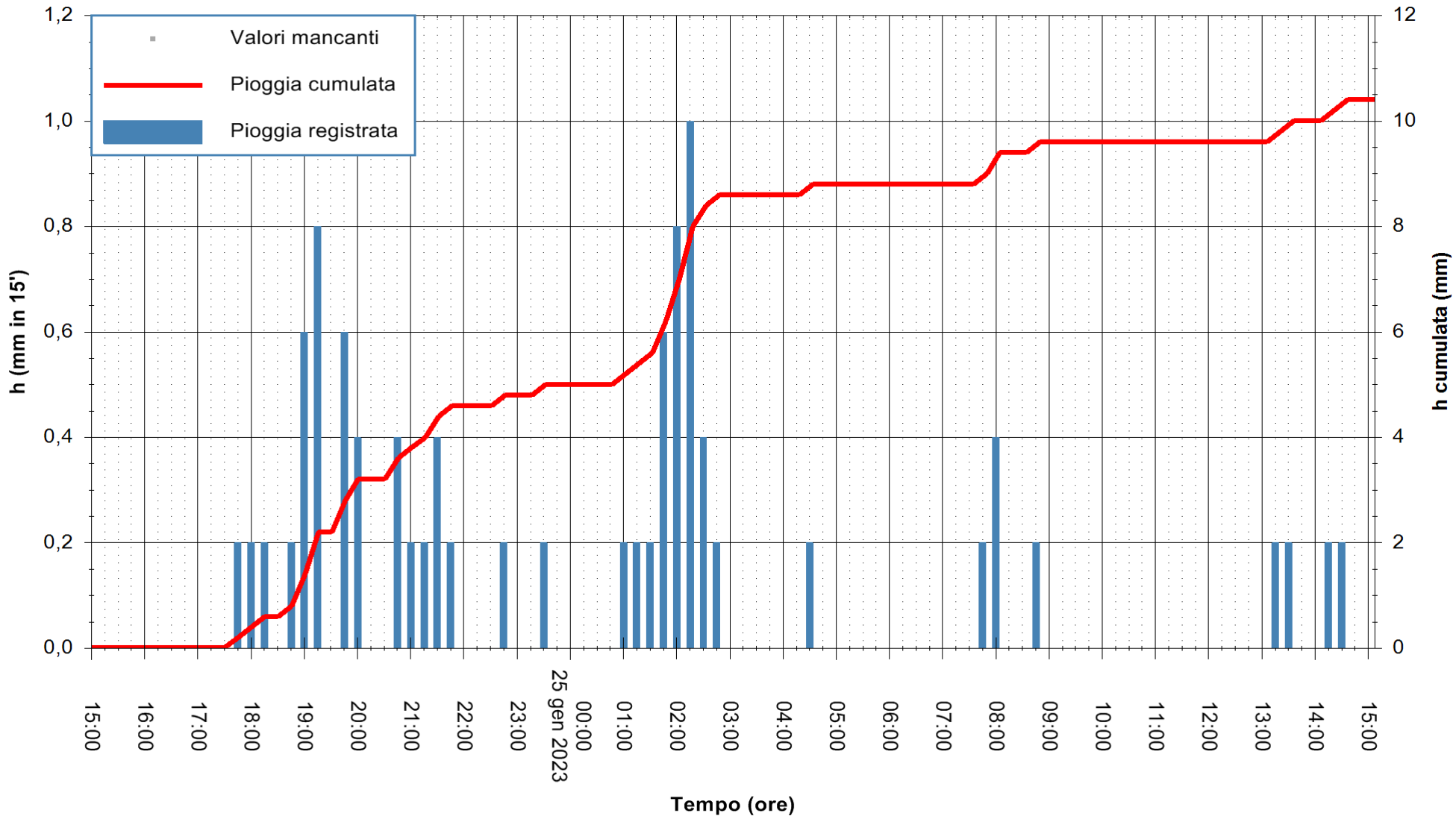

"Composizione e rappresentazione dei dati eseguita con modalità automatiche su dati della rete di stazioni meteorologiche fiduciarie della Regione Sardegna gestita dall'Agenzia per la Protezione dell'Ambiente della Sardegna, ARPAS, acquisiti in tempo reale e sottoposti ad un processo automatico di validazione di primo livello"

Stazione pluviometrica Sanluri O.N.C.
Area LA STROVINA
Pioggia registrata nelle ultime 24 ore
Estrazione dati delle ore 15:35 del 25/01/2023
Ultimo dato disponibile: 25/01/2023 alle 15:15

REGIONE AUTÒNOMA DE SARDIGNA
REGIONE AUTONOMA DELLA SARDEGNA

ARPAS
F.to il Dirigente Responsabile
Ing. Roberto Pinna Nossai

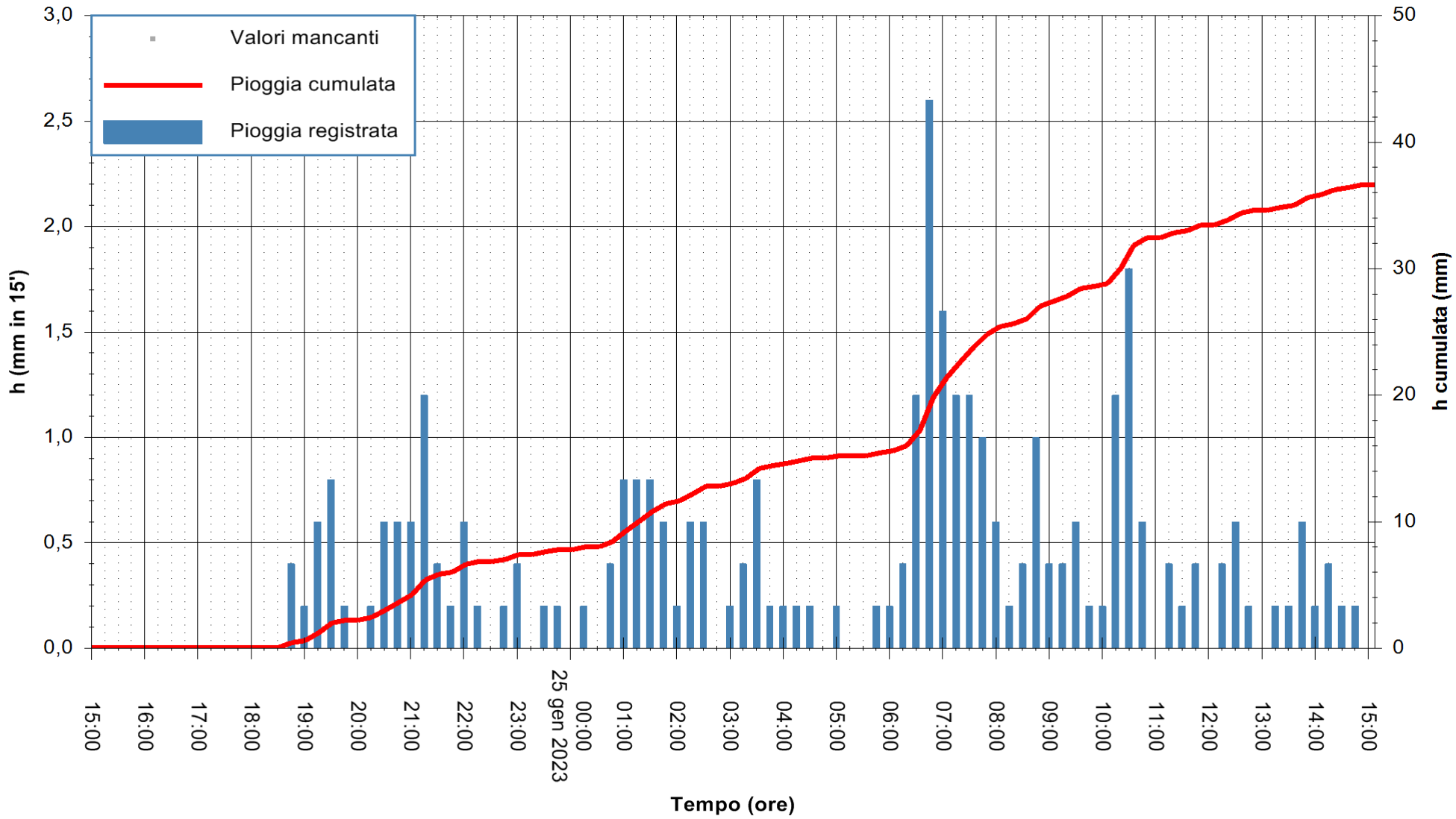

"Composizione e rappresentazione dei dati eseguita con modalità automatiche su dati della rete di stazioni meteorologiche fiduciarie della Regione Sardegna gestita dall'Agenzia per la Protezione dell'Ambiente della Sardegna, ARPAS, acquisiti in tempo reale e sottoposti ad un processo automatico di validazione di primo livello"

Stazione pluviometrica Senorbi'
Area SENORBI
Pioggia registrata nelle ultime 24 ore
Estrazione dati delle ore 15:35 del 25/01/2023
Ultimo dato disponibile: 25/01/2023 alle 15:10

REGIONE AUTÒNOMA DE SARDIGNA
REGIONE AUTONOMA DELLA SARDEGNA

ARPAS
F.to il Dirigente Responsabile
Ing. Roberto Pinna Nossai

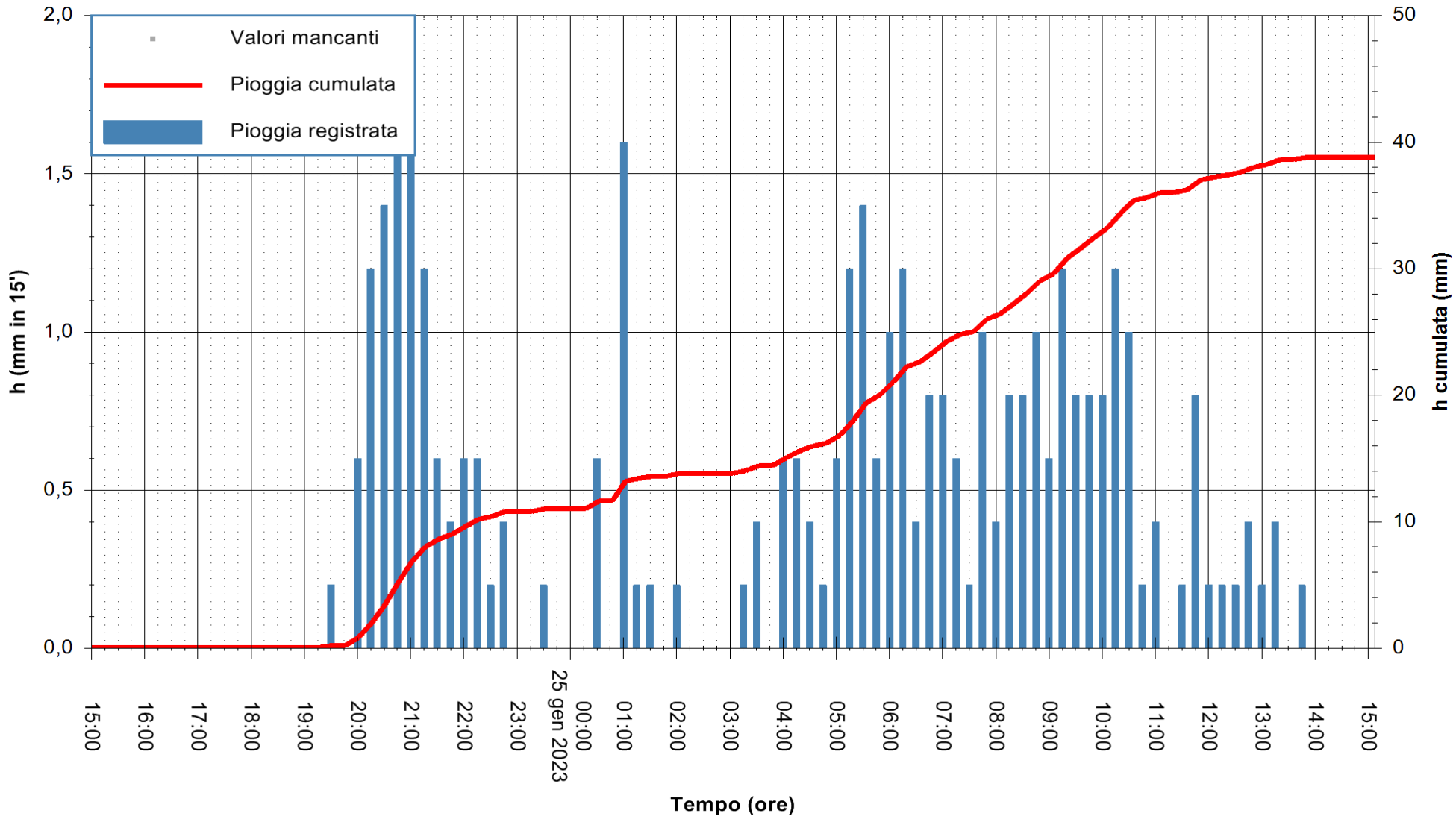

"Composizione e rappresentazione dei dati eseguita con modalità automatiche su dati della rete di stazioni meteorologiche fiduciarie della Regione Sardegna gestita dall'Agenzia per la Protezione dell'Ambiente della Sardegna, ARPAS, acquisiti in tempo reale e sottoposti ad un processo automatico di validazione di primo livello"

Stazione pluviometrica Vallermosa
Area ZONA INDUSTRIALE
Pioggia registrata nelle ultime 24 ore
Estrazione dati delle ore 15:35 del 25/01/2023
Ultimo dato disponibile: 25/01/2023 alle 15:18

REGIONE AUTÒNOMA DE SARDIGNA
REGIONE AUTONOMA DELLA SARDEGNA

ARPAS
F.to il Dirigente Responsabile
Ing. Roberto Pinna Nossai

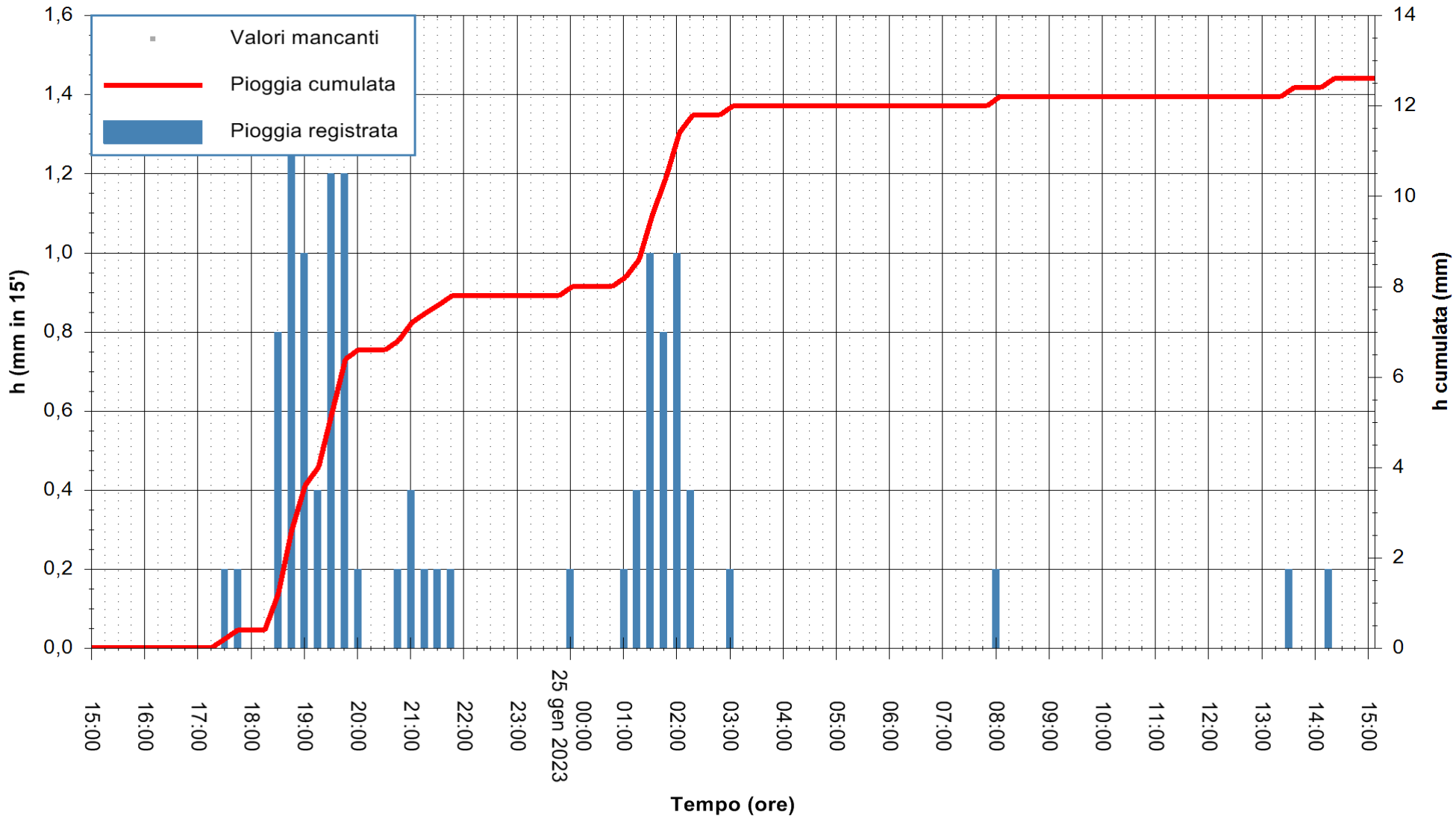

"Composizione e rappresentazione dei dati eseguita con modalità automatiche su dati della rete di stazioni meteorologiche fiduciarie della Regione Sardegna gestita dall'Agenzia per la Protezione dell'Ambiente della Sardegna, ARPAS, acquisiti in tempo reale e sottoposti ad un processo automatico di validazione di primo livello"

Stazione pluviometrica Villasor
Area IS ARENAS
Pioggia registrata nelle ultime 24 ore
Estrazione dati delle ore 15:35 del 25/01/2023
Ultimo dato disponibile: 25/01/2023 alle 15:20

REGIONE AUTÒNOMA DE SARDIGNA
REGIONE AUTONOMA DELLA SARDEGNA

ARPAS
F.to il Dirigente Responsabile
Ing. Roberto Pinna Nossai

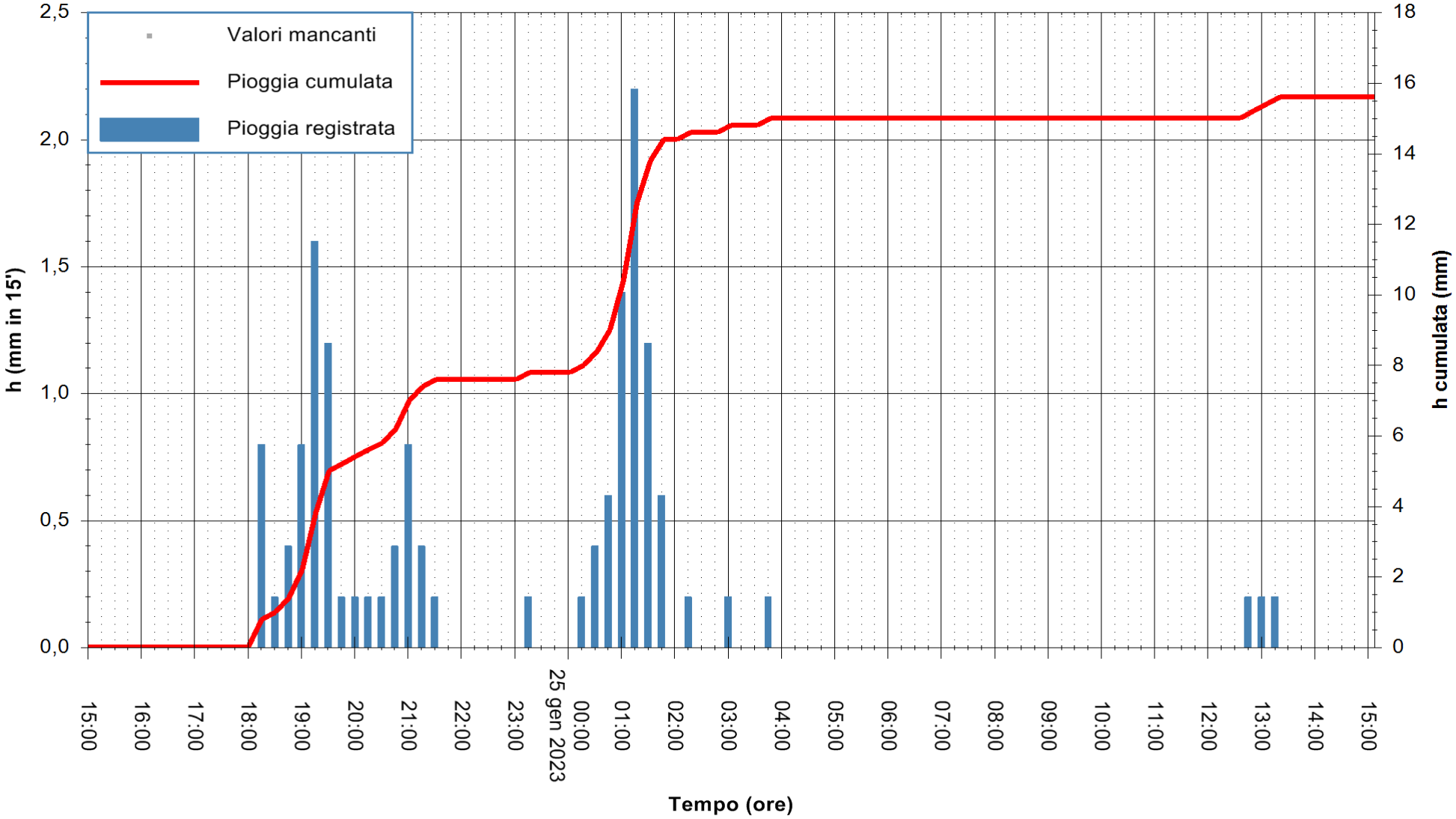

"Composizione e rappresentazione dei dati eseguita con modalità automatiche su dati della rete di stazioni meteorologiche fiduciarie della Regione Sardegna gestita dall'Agenzia per la Protezione dell'Ambiente della Sardegna, ARPAS, acquisiti in tempo reale e sottoposti ad un processo automatico di validazione di primo livello"

Stazione pluviometrica Santa Maria di Neapolis
Area S.MARIA DI NEAPOLIS
Pioggia registrata nelle ultime 24 ore
Estrazione dati delle ore 15:35 del 25/01/2023
Ultimo dato disponibile: 25/01/2023 alle 15:08

REGIONE AUTÒNOMA DE SARDIGNA
REGIONE AUTONOMA DELLA SARDEGNA

ARPAS
F.to il Dirigente Responsabile
Ing. Roberto Pinna Nossai

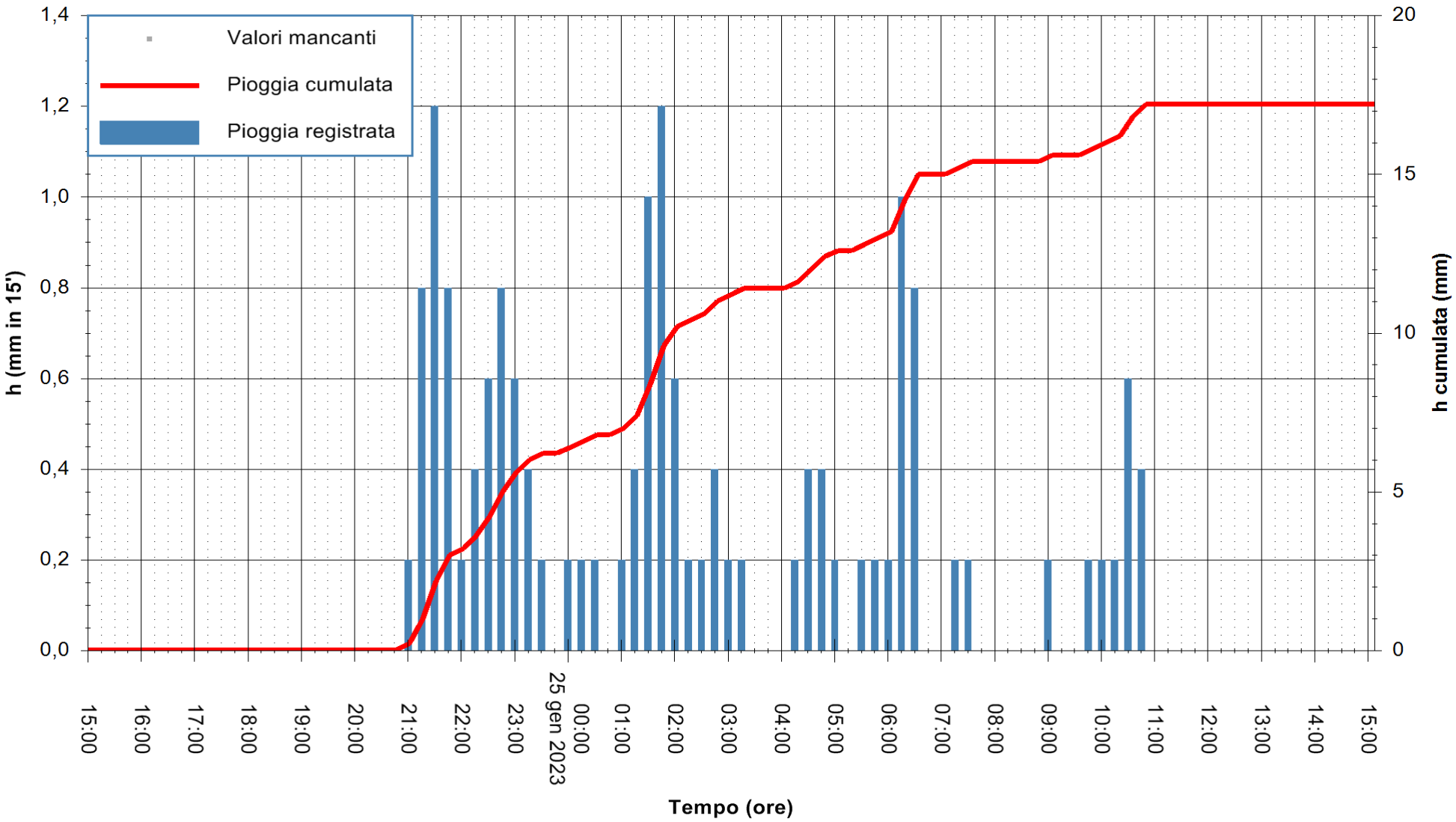

"Composizione e rappresentazione dei dati eseguita con modalità automatiche su dati della rete di stazioni meteorologiche fiduciarie della Regione Sardegna gestita dall'Agenzia per la Protezione dell'Ambiente della Sardegna, ARPAS, acquisiti in tempo reale e sottoposti ad un processo automatico di validazione di primo livello"

Stazione pluviometrica Sardara
Area C/O SERBATOIO ABBANOA SPA
Pioggia registrata nelle ultime 24 ore
Estrazione dati delle ore 15:35 del 25/01/2023
Ultimo dato disponibile: 25/01/2023 alle 15:10

REGIONE AUTÒNOMA DE SARDIGNA
REGIONE AUTONOMA DELLA SARDEGNA

ARPAS
F.to il Dirigente Responsabile
Ing. Roberto Pinna Nossai

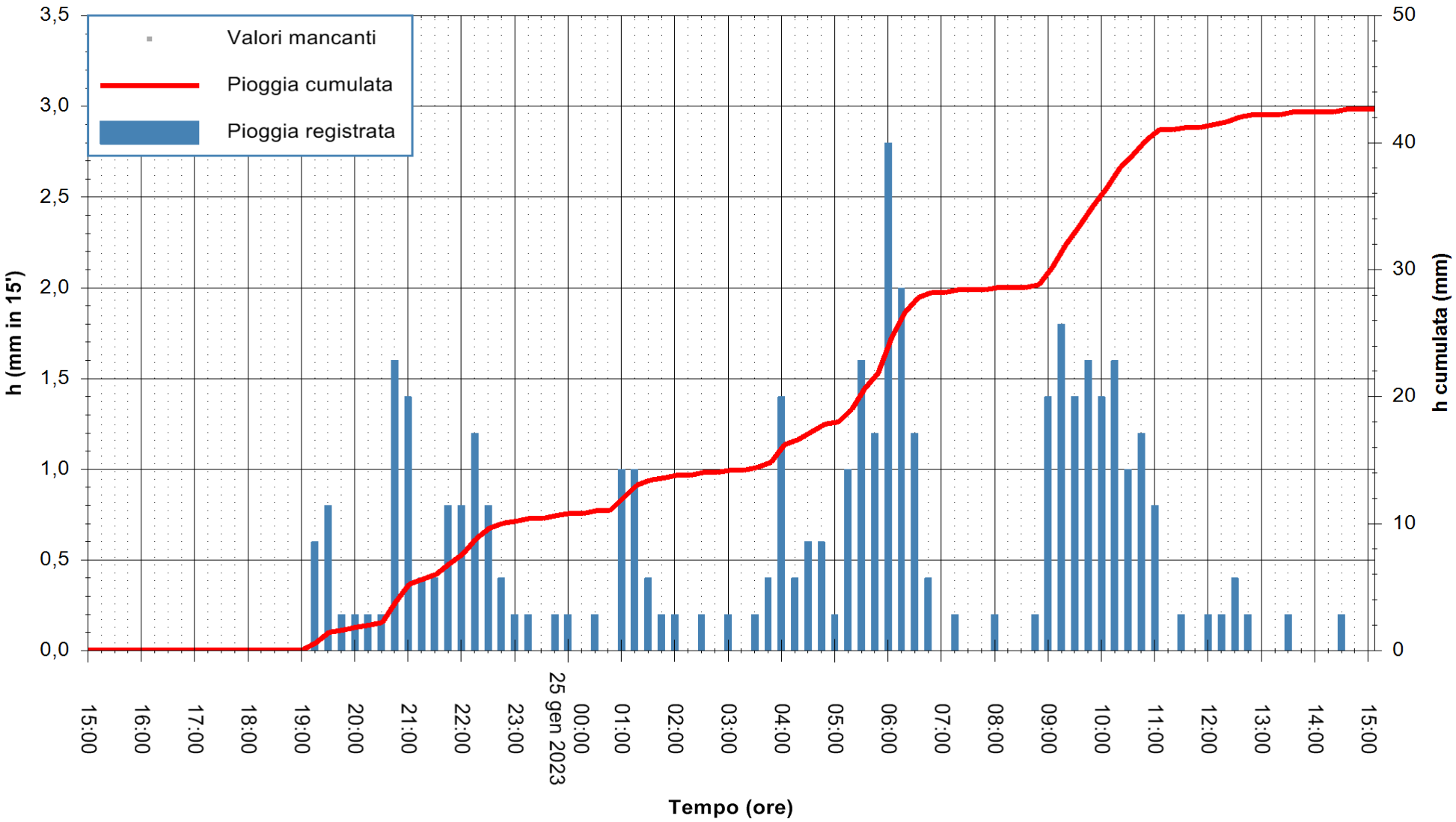

"Composizione e rappresentazione dei dati eseguita con modalità automatiche su dati della rete di stazioni meteorologiche fiduciarie della Regione Sardegna gestita dall'Agenzia per la Protezione dell'Ambiente della Sardegna, ARPAS, acquisiti in tempo reale e sottoposti ad un processo automatico di validazione di primo livello"

Stazione pluviometrica Terramaistus a Gonnosfanadiga
Area PONTE RIO TERREMAISTUS
Pioggia registrata nelle ultime 24 ore
Estrazione dati delle ore 15:35 del 25/01/2023
Ultimo dato disponibile: 25/01/2023 alle 15:16

REGIONE AUTÒNOMA DE SARDIGNA
REGIONE AUTONOMA DELLA SARDEGNA

ARPAS
F.to il Dirigente Responsabile
Ing. Roberto Pinna Nossai

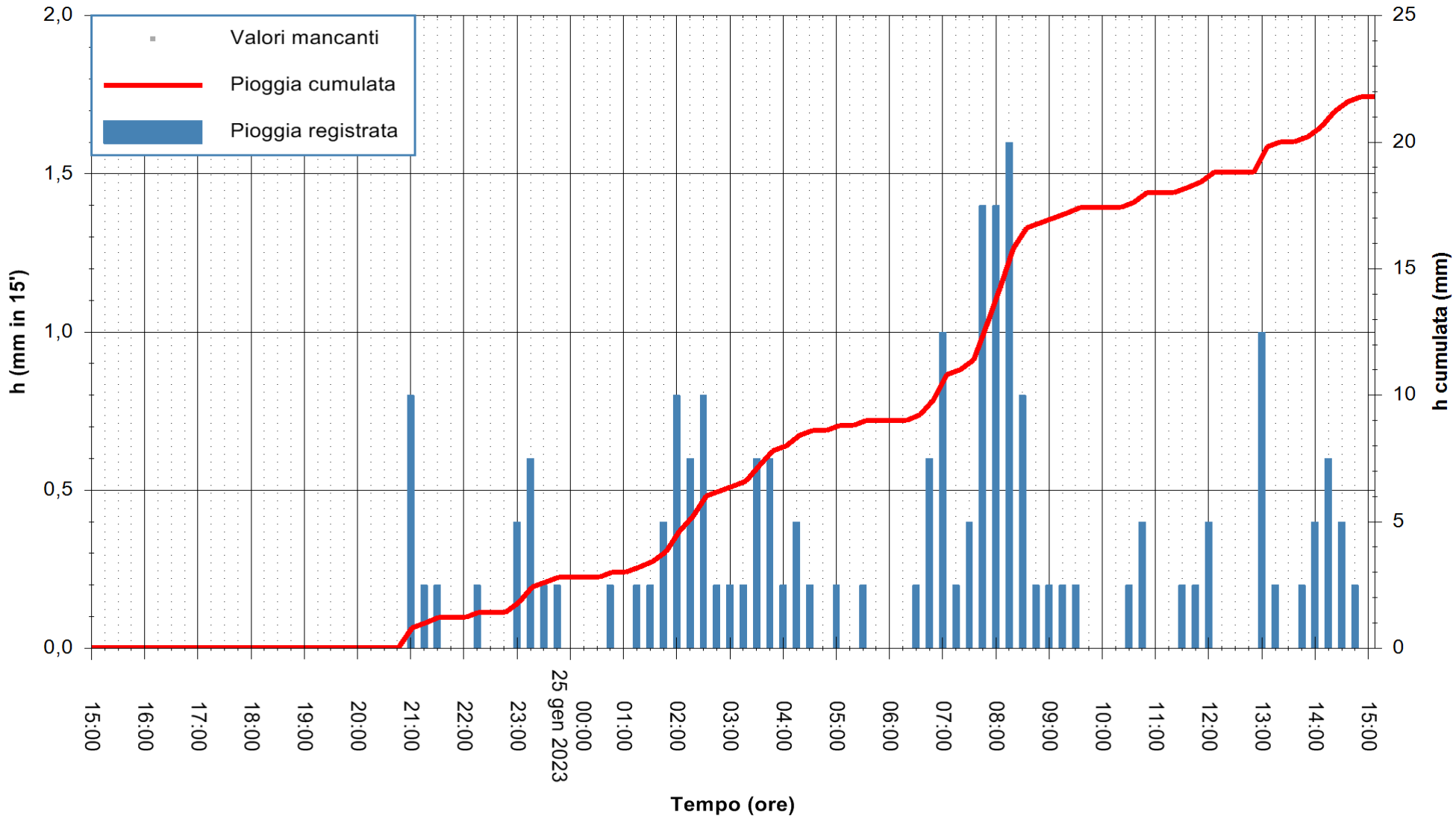

"Composizione e rappresentazione dei dati eseguita con modalità automatiche su dati della rete di stazioni meteorologiche fiduciarie della Regione Sardegna gestita dall'Agenzia per la Protezione dell'Ambiente della Sardegna, ARPAS, acquisiti in tempo reale e sottoposti ad un processo automatico di validazione di primo livello"

Stazione pluviometrica Tempio
Area CUSSEDDU
Pioggia registrata nelle ultime 24 ore
Estrazione dati delle ore 15:35 del 25/01/2023
Ultimo dato disponibile: 25/01/2023 alle 15:15

REGIONE AUTÒNOMA DE SARDIGNA
REGIONE AUTONOMA DELLA SARDEGNA

ARPAS
F.to il Dirigente Responsabile
Ing. Roberto Pinna Nossai

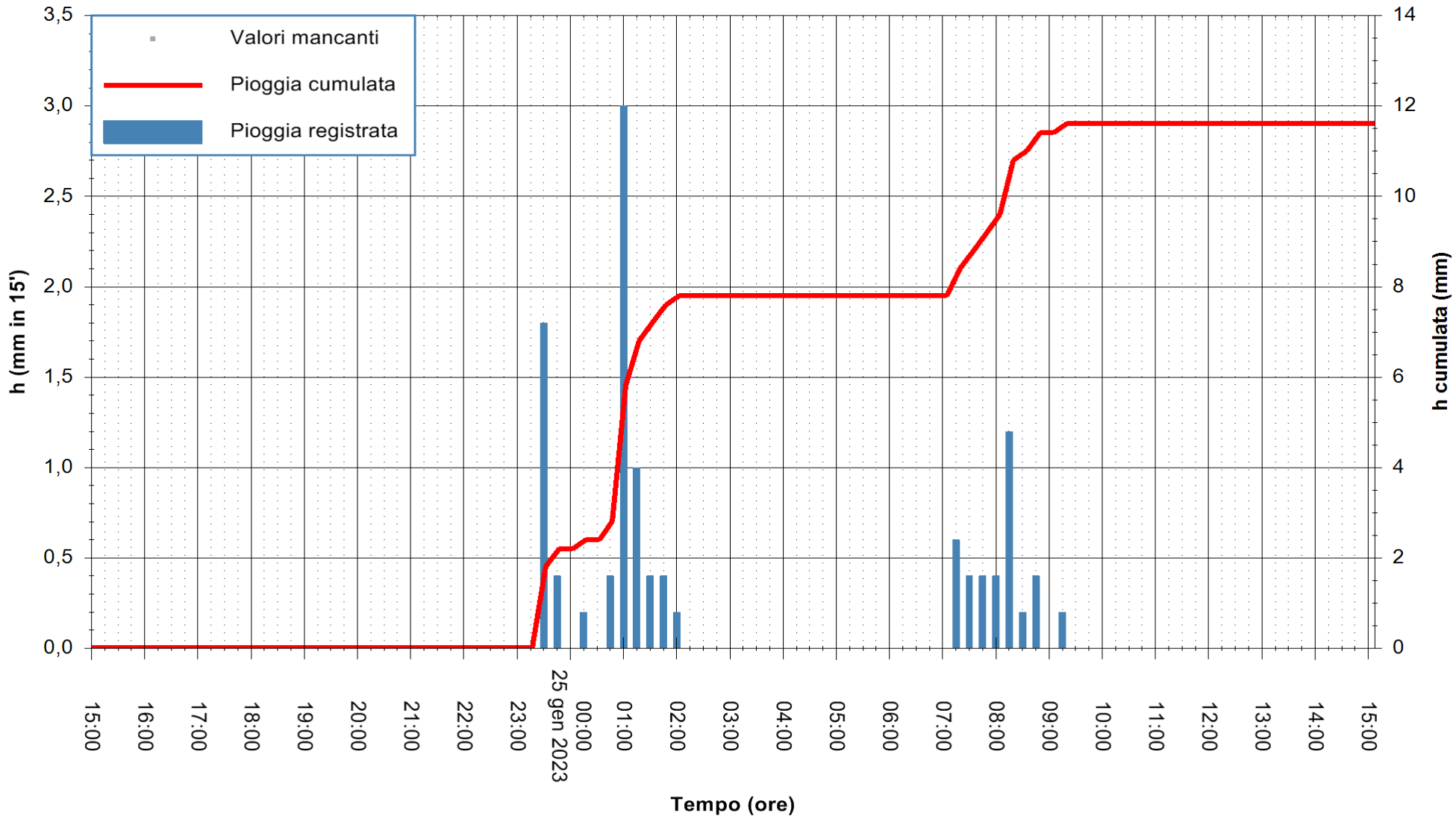

"Composizione e rappresentazione dei dati eseguita con modalità automatiche su dati della rete di stazioni meteorologiche fiduciarie della Regione Sardegna gestita dall'Agenzia per la Protezione dell'Ambiente della Sardegna, ARPAS, acquisiti in tempo reale e sottoposti ad un processo automatico di validazione di primo livello"

Stazione pluviometrica Bidighinzu Meteo
Area DIGA BIDIGHINZU
Pioggia registrata nelle ultime 24 ore
Estrazione dati delle ore 15:35 del 25/01/2023
Ultimo dato disponibile: 25/01/2023 alle 15:20

REGIONE AUTÒNOMA DE SARDIGNA
REGIONE AUTONOMA DELLA SARDEGNA

ARPAS
F.to il Dirigente Responsabile
Ing. Roberto Pinna Nossai

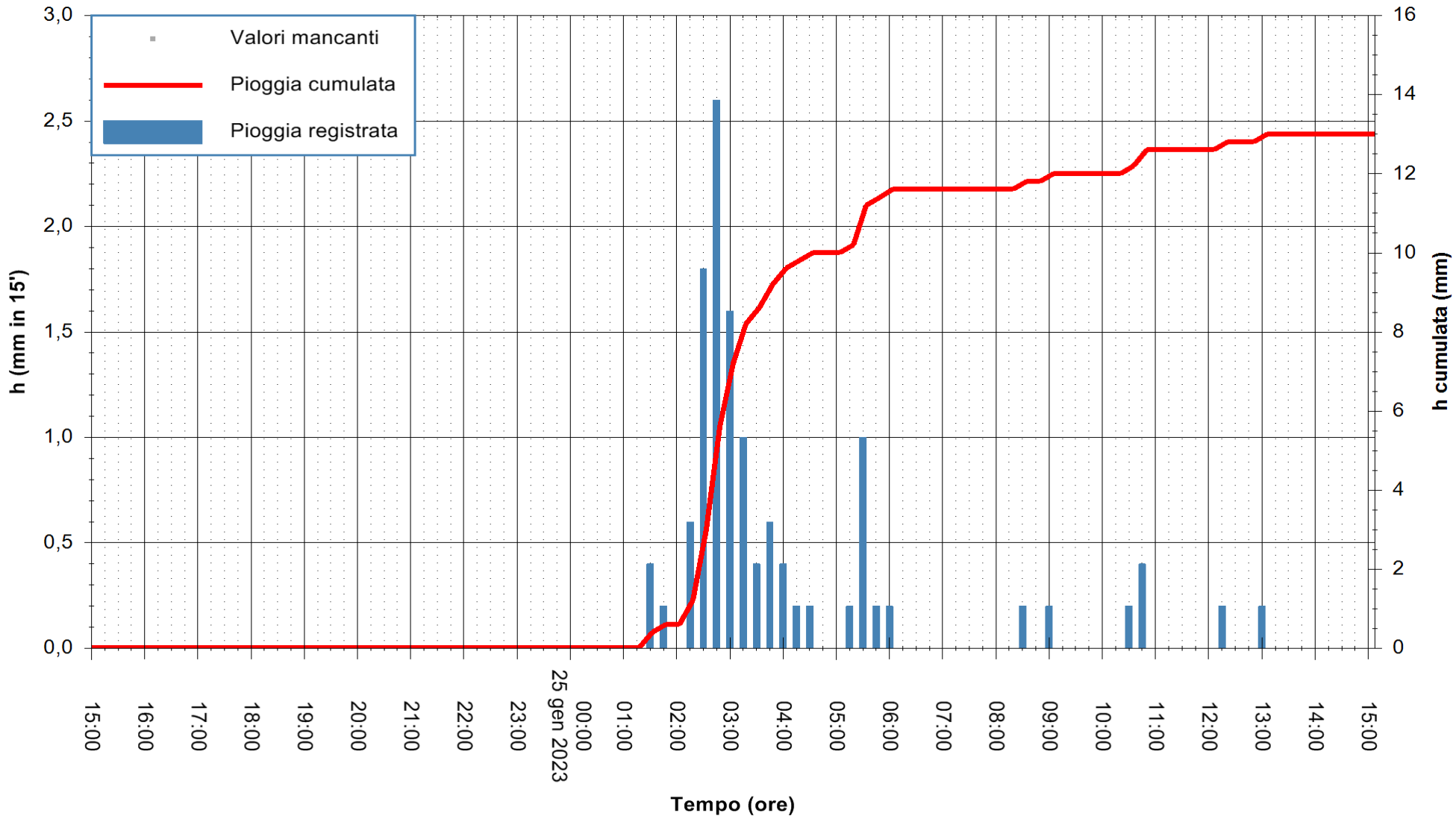

"Composizione e rappresentazione dei dati eseguita con modalità automatiche su dati della rete di stazioni meteorologiche fiduciarie della Regione Sardegna gestita dall'Agenzia per la Protezione dell'Ambiente della Sardegna, ARPAS, acquisiti in tempo reale e sottoposti ad un processo automatico di validazione di primo livello"

Stazione pluviometrica Mannu di Porto Torres
Area PONTE MOLINU
Pioggia registrata nelle ultime 24 ore
Estrazione dati delle ore 15:35 del 25/01/2023
Ultimo dato disponibile: 25/01/2023 alle 15:20

REGIONE AUTÒNOMA DE SARDIGNA
REGIONE AUTONOMA DELLA SARDEGNA

ARPAS
F.to il Dirigente Responsabile
Ing. Roberto Pinna Nossai

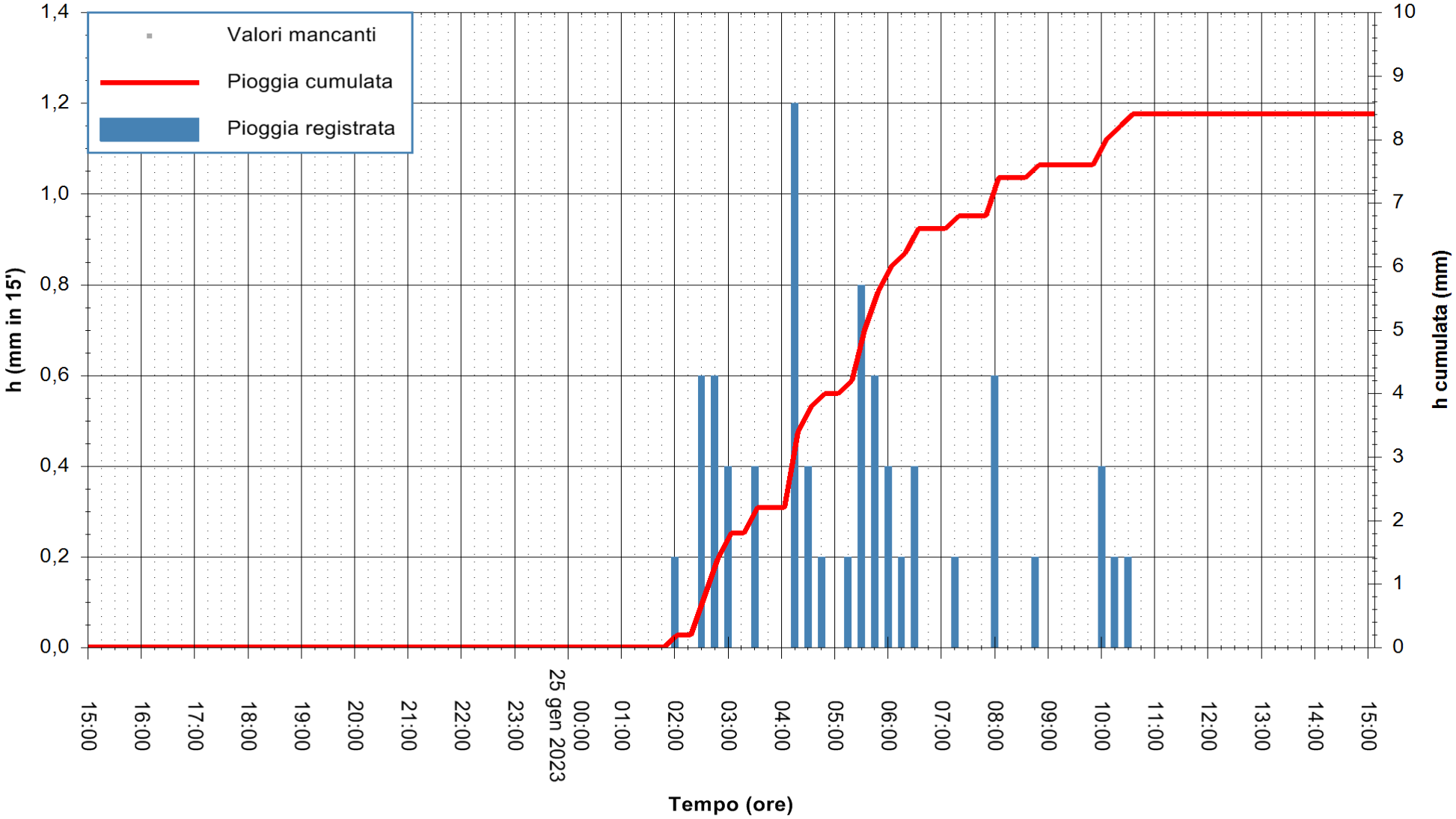

"Composizione e rappresentazione dei dati eseguita con modalità automatiche su dati della rete di stazioni meteorologiche fiduciarie della Regione Sardegna gestita dall'Agenzia per la Protezione dell'Ambiente della Sardegna, ARPAS, acquisiti in tempo reale e sottoposti ad un processo automatico di validazione di primo livello"

Stazione pluviometrica Osilo
Area SERBATOIO ESAF
Pioggia registrata nelle ultime 24 ore
Estrazione dati delle ore 15:35 del 25/01/2023
Ultimo dato disponibile: 25/01/2023 alle 15:11

REGIONE AUTÒNOMA DE SARDIGNA
REGIONE AUTONOMA DELLA SARDEGNA

ARPAS
F.to il Dirigente Responsabile
Ing. Roberto Pinna Nossai

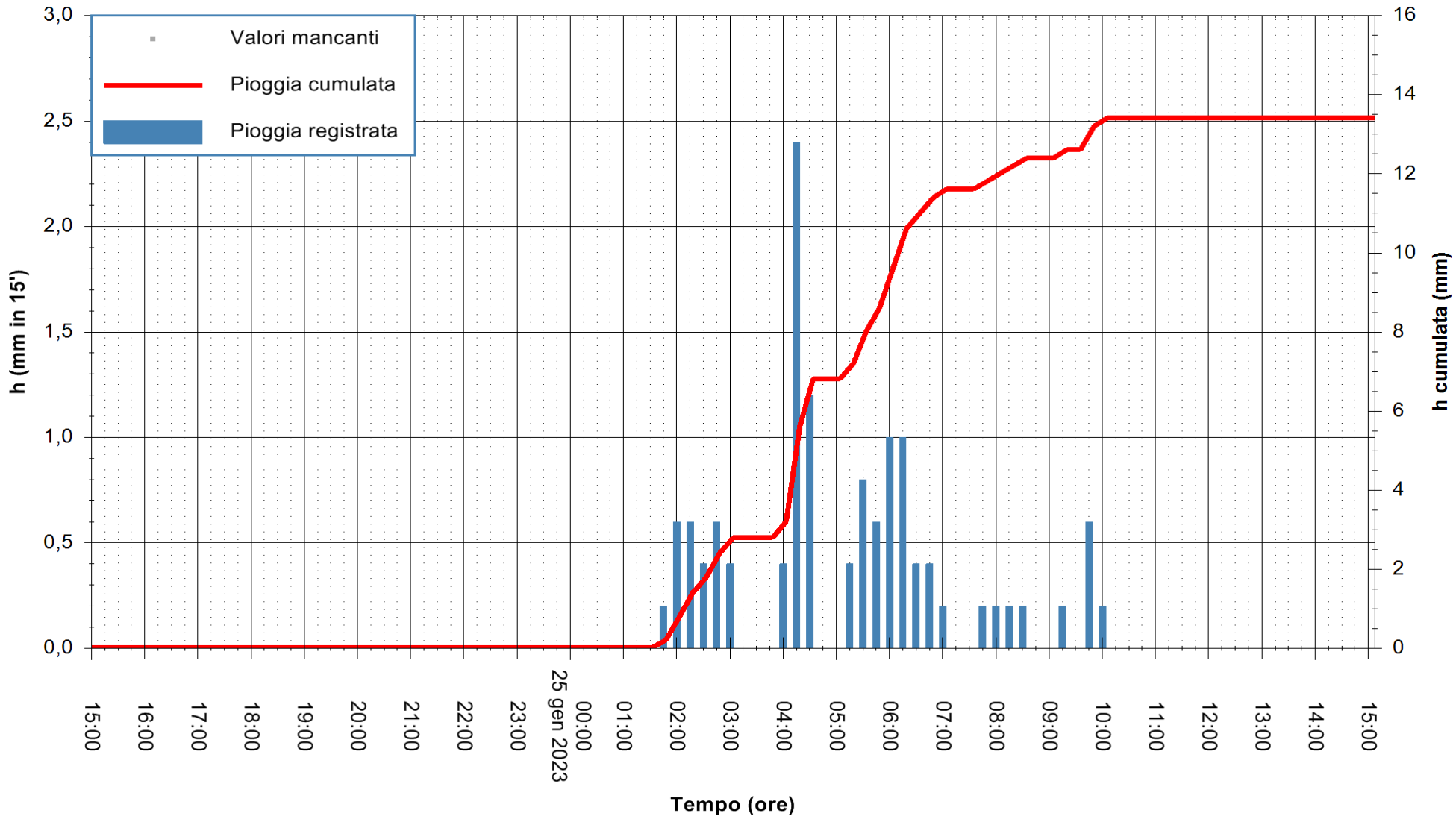

"Composizione e rappresentazione dei dati eseguita con modalità automatiche su dati della rete di stazioni meteorologiche fiduciarie della Regione Sardegna gestita dall'Agenzia per la Protezione dell'Ambiente della Sardegna, ARPAS, acquisiti in tempo reale e sottoposti ad un processo automatico di validazione di primo livello"

Stazione pluviometrica Pianu
Area PIANU 15
Pioggia registrata nelle ultime 24 ore
Estrazione dati delle ore 15:35 del 25/01/2023
Ultimo dato disponibile: 25/01/2023 alle 15:20

REGIONE AUTÒNOMA DE SARDIGNA
REGIONE AUTONOMA DELLA SARDEGNA

ARPAS
F.to il Dirigente Responsabile
Ing. Roberto Pinna Nossai

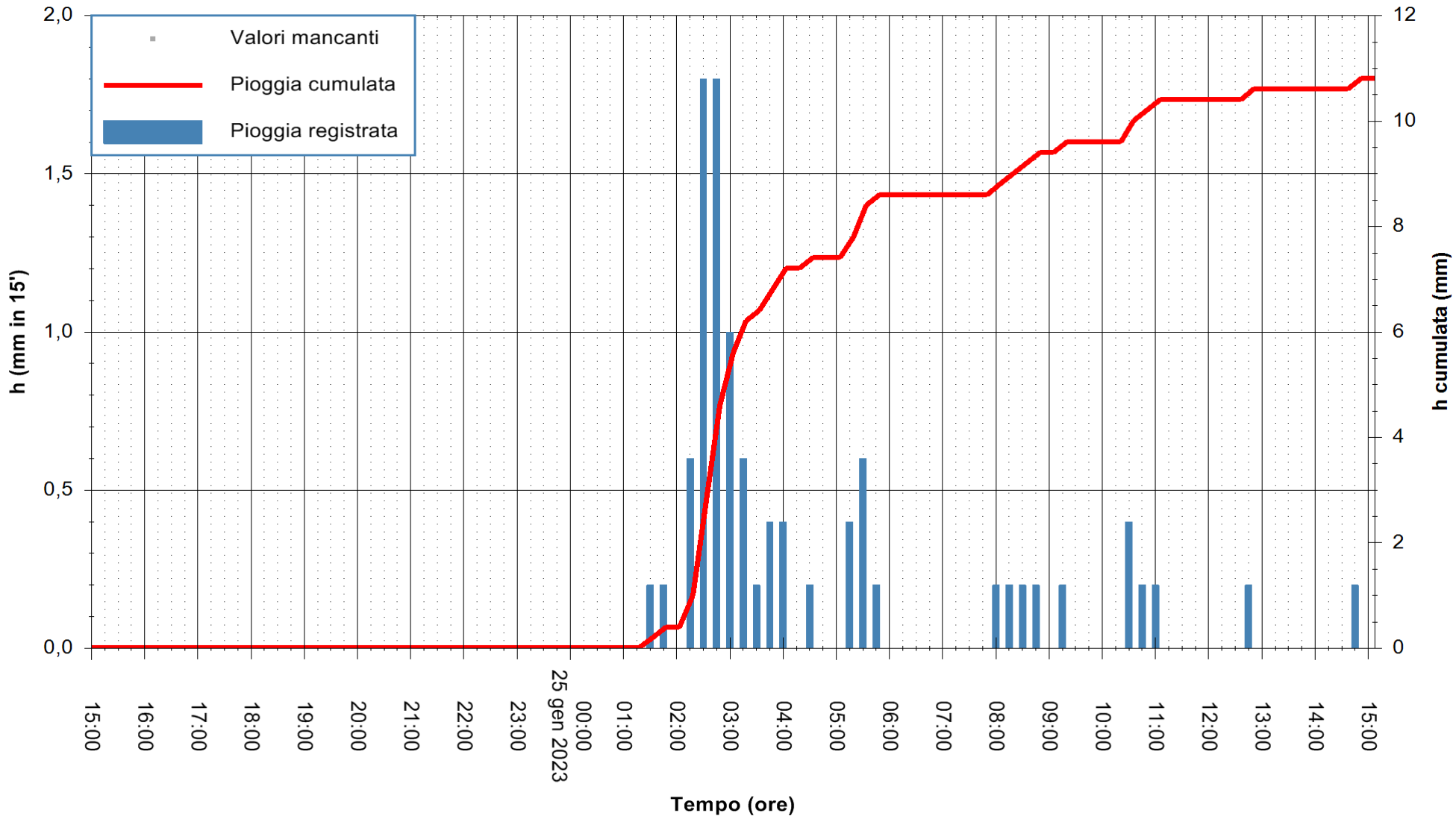

"Composizione e rappresentazione dei dati eseguita con modalità automatiche su dati della rete di stazioni meteorologiche fiduciarie della Regione Sardegna gestita dall'Agenzia per la Protezione dell'Ambiente della Sardegna, ARPAS, acquisiti in tempo reale e sottoposti ad un processo automatico di validazione di primo livello"

Stazione pluviometrica Porto Torres
Area REGIONE ANDRIOLU
Pioggia registrata nelle ultime 24 ore
Estrazione dati delle ore 15:35 del 25/01/2023
Ultimo dato disponibile: 25/01/2023 alle 15:00

REGIONE AUTÒNOMA DE SARDIGNA
REGIONE AUTONOMA DELLA SARDEGNA

ARPAS
F.to il Dirigente Responsabile
Ing. Roberto Pinna Nossai

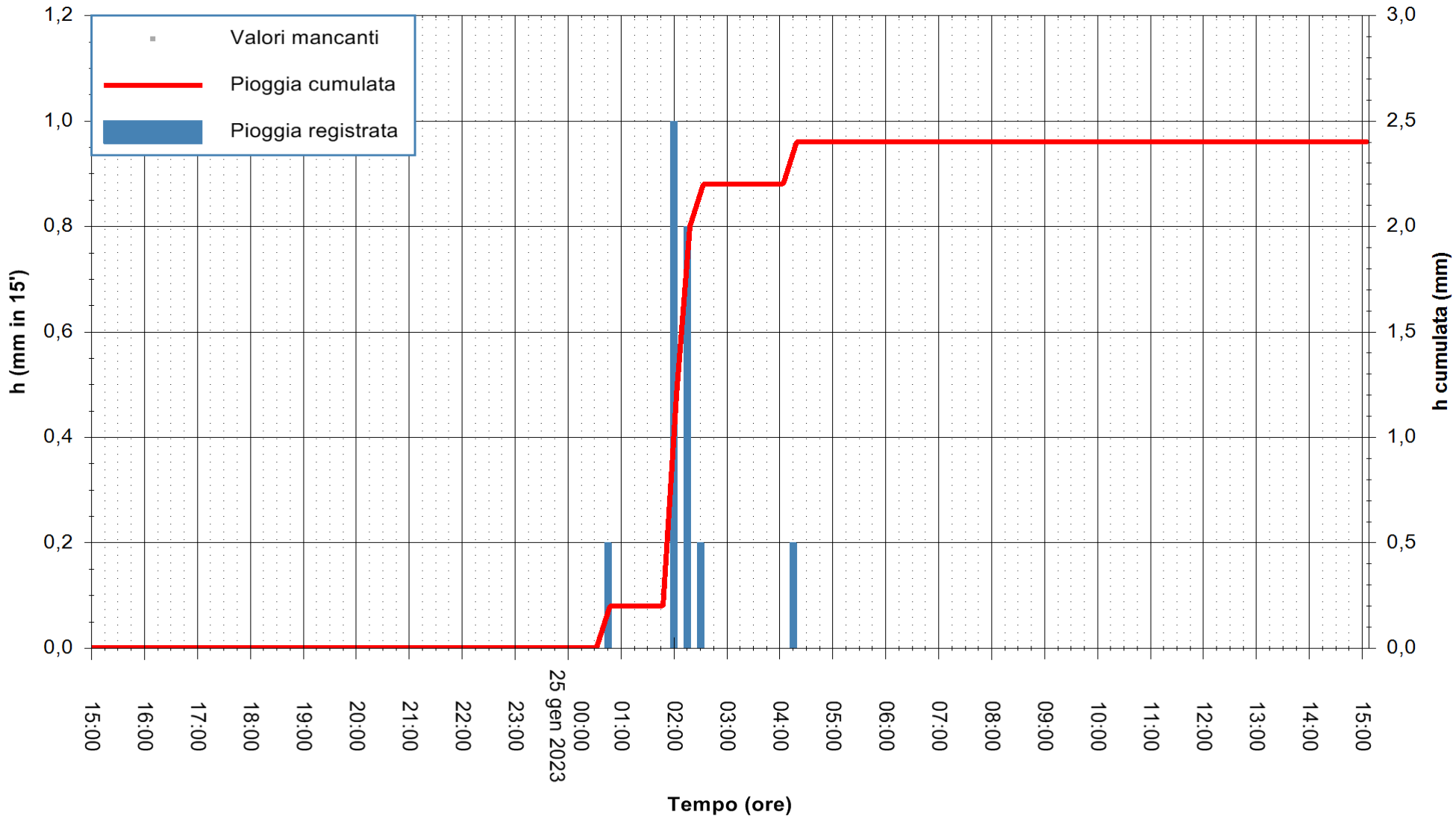

"Composizione e rappresentazione dei dati eseguita con modalità automatiche su dati della rete di stazioni meteorologiche fiduciarie della Regione Sardegna gestita dall'Agenzia per la Protezione dell'Ambiente della Sardegna, ARPAS, acquisiti in tempo reale e sottoposti ad un processo automatico di validazione di primo livello"

Stazione pluviometrica Sassari
Area SERRA SECCA BUNNARI
Pioggia registrata nelle ultime 24 ore
Estrazione dati delle ore 15:35 del 25/01/2023
Ultimo dato disponibile: 25/01/2023 alle 15:13

REGIONE AUTÒNOMA DE SARDIGNA
REGIONE AUTONOMA DELLA SARDEGNA

ARPAS
F.to il Dirigente Responsabile
Ing. Roberto Pinna Nossai

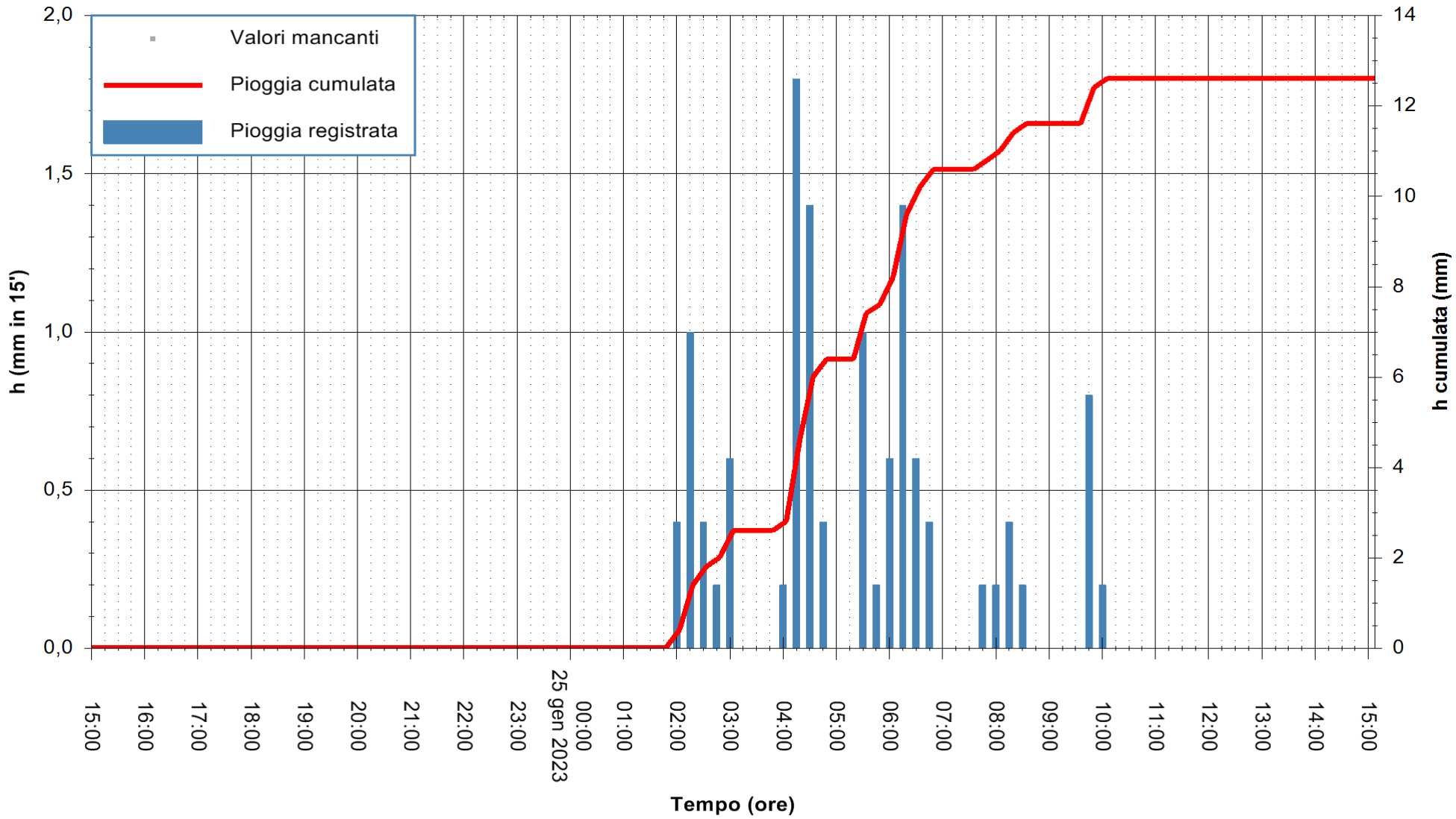

"Composizione e rappresentazione dei dati eseguita con modalità automatiche su dati della rete di stazioni meteorologiche fiduciarie della Regione Sardegna gestita dall'Agenzia per la Protezione dell'Ambiente della Sardegna, ARPAS, acquisiti in tempo reale e sottoposti ad un processo automatico di validazione di primo livello"

Stazione pluviometrica Baunei
Area CAMPO SPORTIVO
Pioggia registrata nelle ultime 24 ore
Estrazione dati delle ore 15:35 del 25/01/2023
Ultimo dato disponibile: 25/01/2023 alle 15:17

REGIONE AUTÒNOMA DE SARDIGNA
REGIONE AUTONOMA DELLA SARDEGNA

ARPAS
F.to il Dirigente Responsabile
Ing. Roberto Pinna Nossai

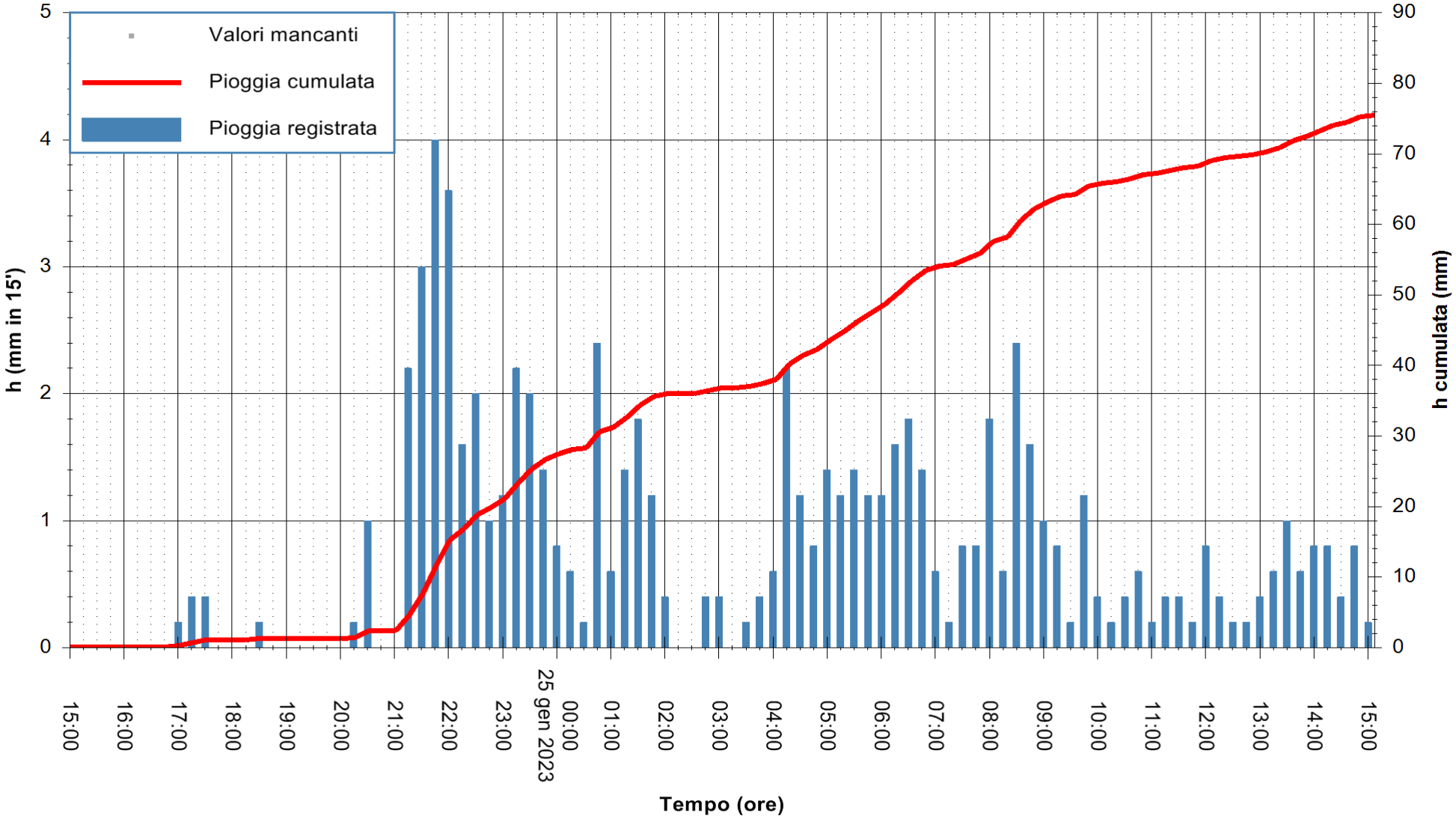

"Composizione e rappresentazione dei dati eseguita con modalità automatiche su dati della rete di stazioni meteorologiche fiduciarie della Regione Sardegna gestita dall'Agenzia per la Protezione dell'Ambiente della Sardegna, ARPAS, acquisiti in tempo reale e sottoposti ad un processo automatico di validazione di primo livello"

Stazione pluviometrica Genna Silana
Area SILANA
Pioggia registrata nelle ultime 24 ore
Estrazione dati delle ore 15:35 del 25/01/2023
Ultimo dato disponibile: 25/01/2023 alle 15:20

REGIONE AUTÒNOMA DE SARDIGNA
REGIONE AUTONOMA DELLA SARDEGNA

ARPAS
F.to il Dirigente Responsabile
Ing. Roberto Pinna Nossai

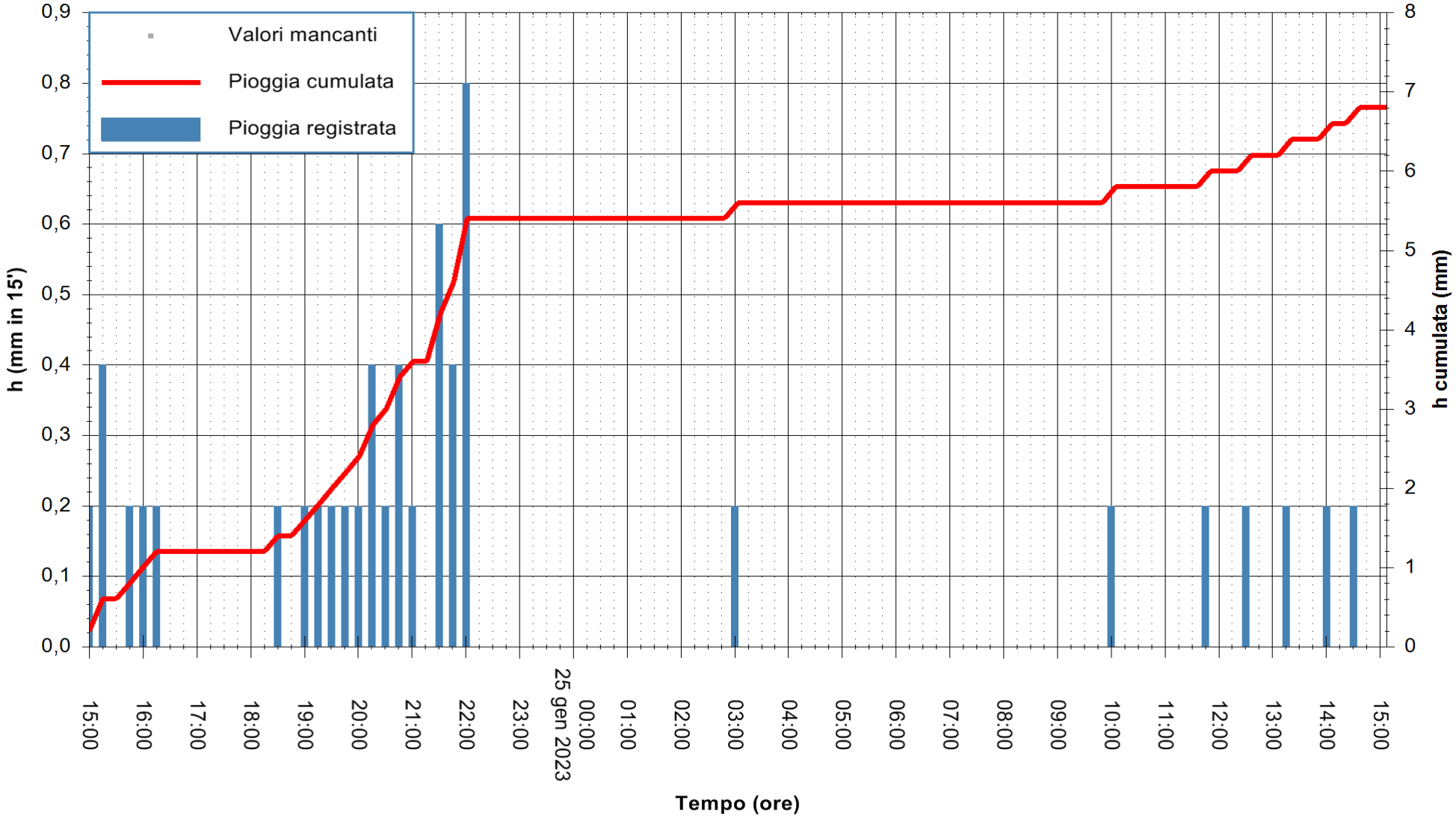

"Composizione e rappresentazione dei dati eseguita con modalità automatiche su dati della rete di stazioni meteorologiche fiduciarie della Regione Sardegna gestita dall'Agenzia per la Protezione dell'Ambiente della Sardegna, ARPAS, acquisiti in tempo reale e sottoposti ad un processo automatico di validazione di primo livello"

Stazione pluviometrica Jerzu
Area CAMPO SPORTIVO COMUNALE
Pioggia registrata nelle ultime 24 ore
Estrazione dati delle ore 15:35 del 25/01/2023
Ultimo dato disponibile: 25/01/2023 alle 15:20

REGIONE AUTÒNOMA DE SARDIGNA
REGIONE AUTONOMA DELLA SARDEGNA

ARPAS
F.to il Dirigente Responsabile
Ing. Roberto Pinna Nossai

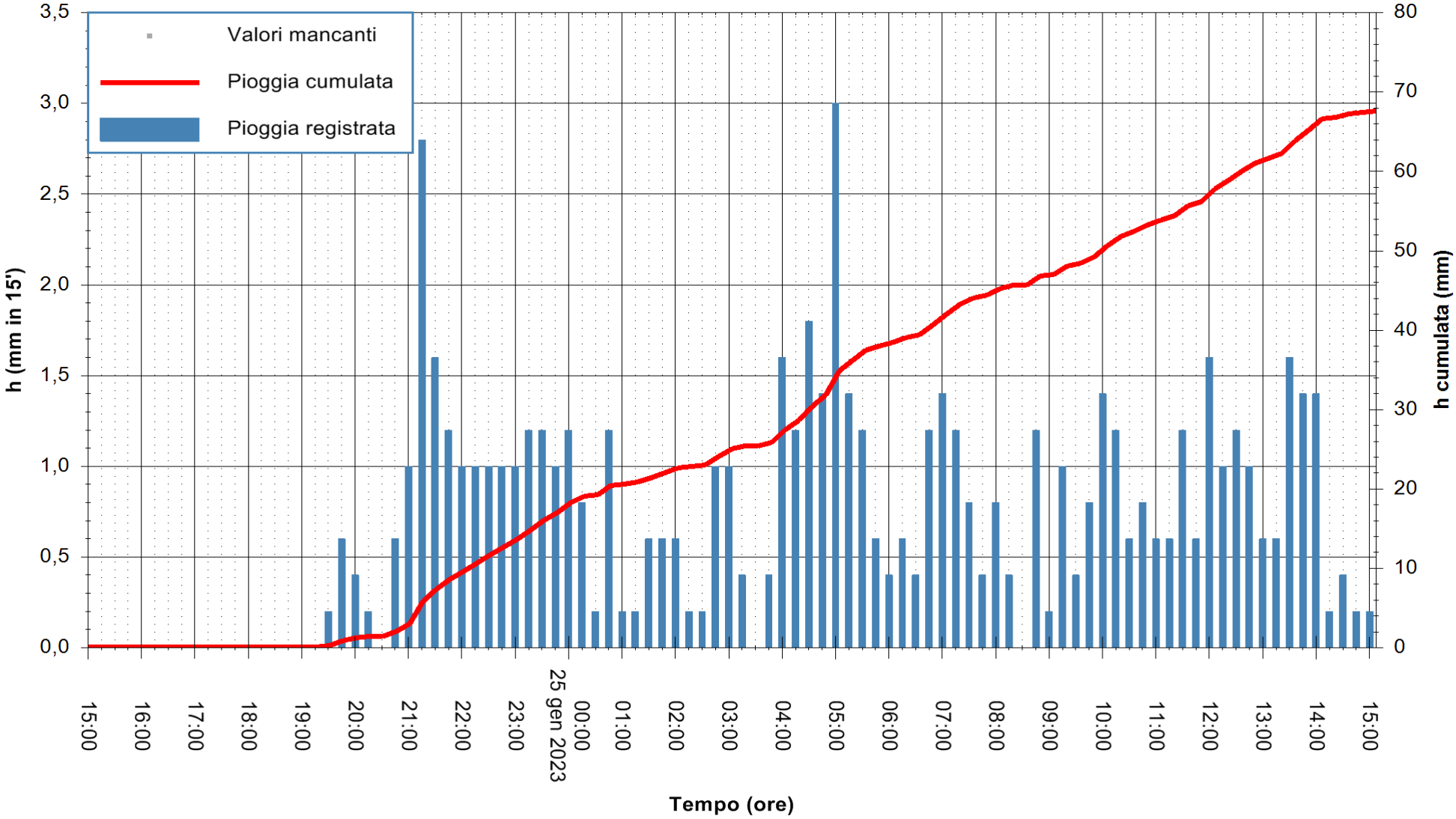

"Composizione e rappresentazione dei dati eseguita con modalità automatiche su dati della rete di stazioni meteorologiche fiduciarie della Regione Sardegna gestita dall'Agenzia per la Protezione dell'Ambiente della Sardegna, ARPAS, acquisiti in tempo reale e sottoposti ad un processo automatico di validazione di primo livello"

Stazione pluviometrica Lanusei
Area AREA SPORTIVA COMUNALE
Pioggia registrata nelle ultime 24 ore
Estrazione dati delle ore 15:35 del 25/01/2023
Ultimo dato disponibile: 25/01/2023 alle 15:00

REGIONE AUTÒNOMA DE SARDIGNA
REGIONE AUTONOMA DELLA SARDEGNA

ARPAS
F.to il Dirigente Responsabile
Ing. Roberto Pinna Nossai

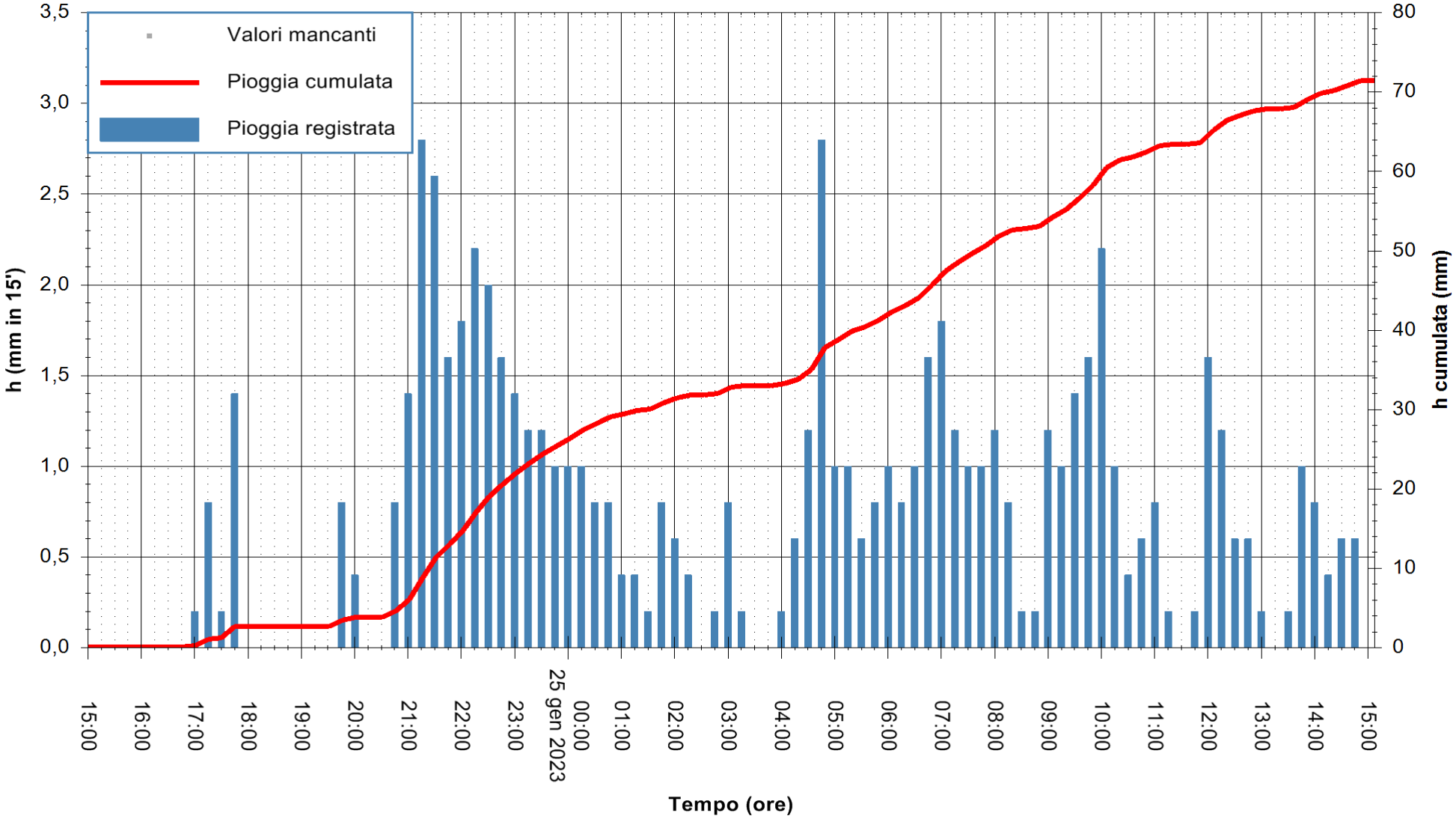

"Composizione e rappresentazione dei dati eseguita con modalità automatiche su dati della rete di stazioni meteorologiche fiduciarie della Regione Sardegna gestita dall'Agenzia per la Protezione dell'Ambiente della Sardegna, ARPAS, acquisiti in tempo reale e sottoposti ad un processo automatico di validazione di primo livello"

Stazione pluviometrica OSINI
Area CANT. FORESTAS PUNTA SU SCRAU
Pioggia registrata nelle ultime 24 ore
Estrazione dati delle ore 15:35 del 25/01/2023
Ultimo dato disponibile: 25/01/2023 alle 15:23

REGIONE AUTÒNOMA DE SARDIGNA
REGIONE AUTONOMA DELLA SARDEGNA

ARPAS
F.to il Dirigente Responsabile
Ing. Roberto Pinna Nossai

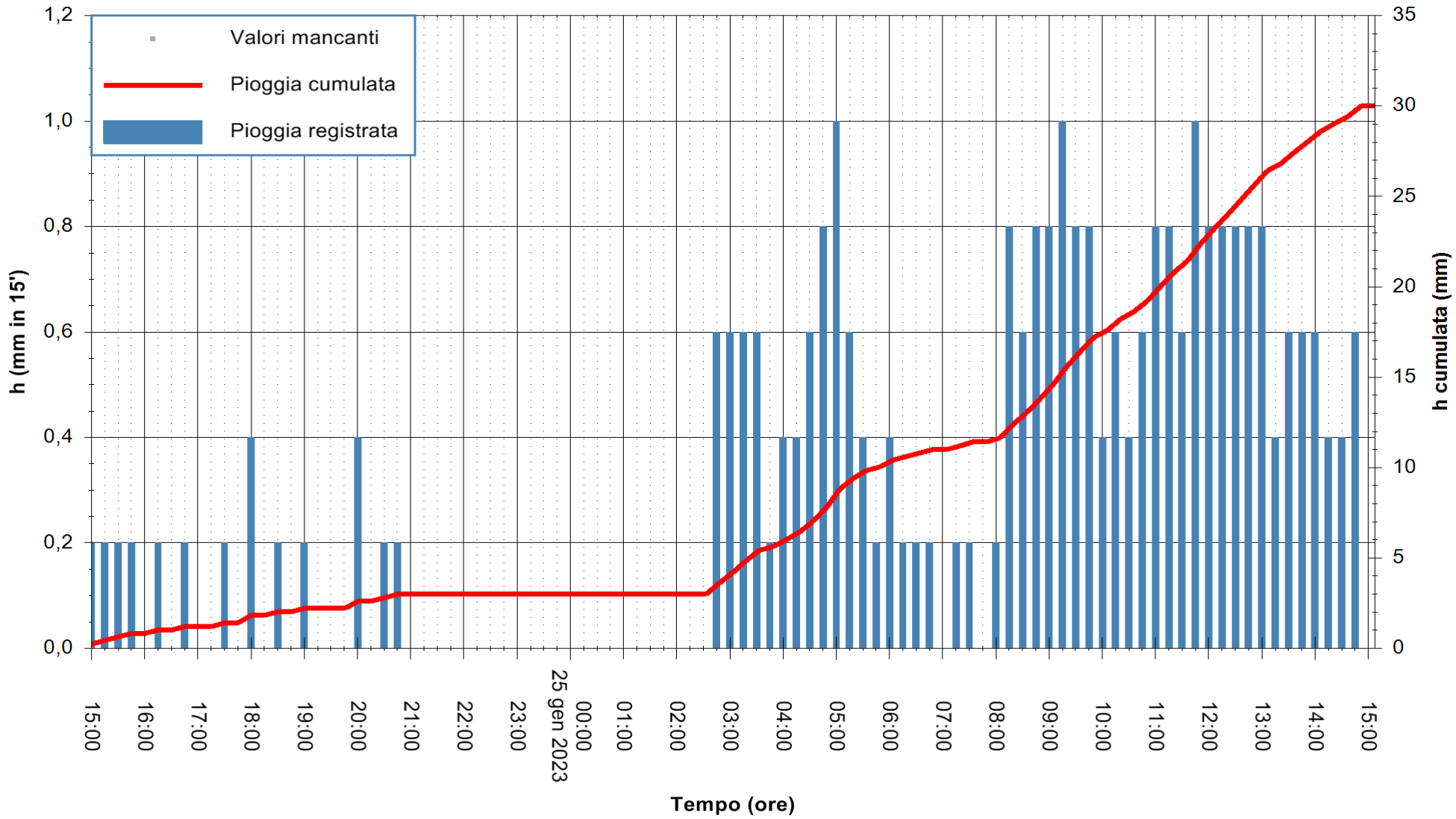

"Composizione e rappresentazione dei dati eseguita con modalità automatiche su dati della rete di stazioni meteorologiche fiduciarie della Regione Sardegna gestita dall'Agenzia per la Protezione dell'Ambiente della Sardegna, ARPAS, acquisiti in tempo reale e sottoposti ad un processo automatico di validazione di primo livello"

Stazione pluviometrica Punta Tricoli
Area PUNTA TRICOLI
Pioggia registrata nelle ultime 24 ore
Estrazione dati delle ore 15:35 del 25/01/2023
Ultimo dato disponibile: 25/01/2023 alle 15:00

REGIONE AUTÒNOMA DE SARDIGNA
REGIONE AUTONOMA DELLA SARDEGNA

ARPAS
F.to il Dirigente Responsabile
Ing. Roberto Pinna Nossai

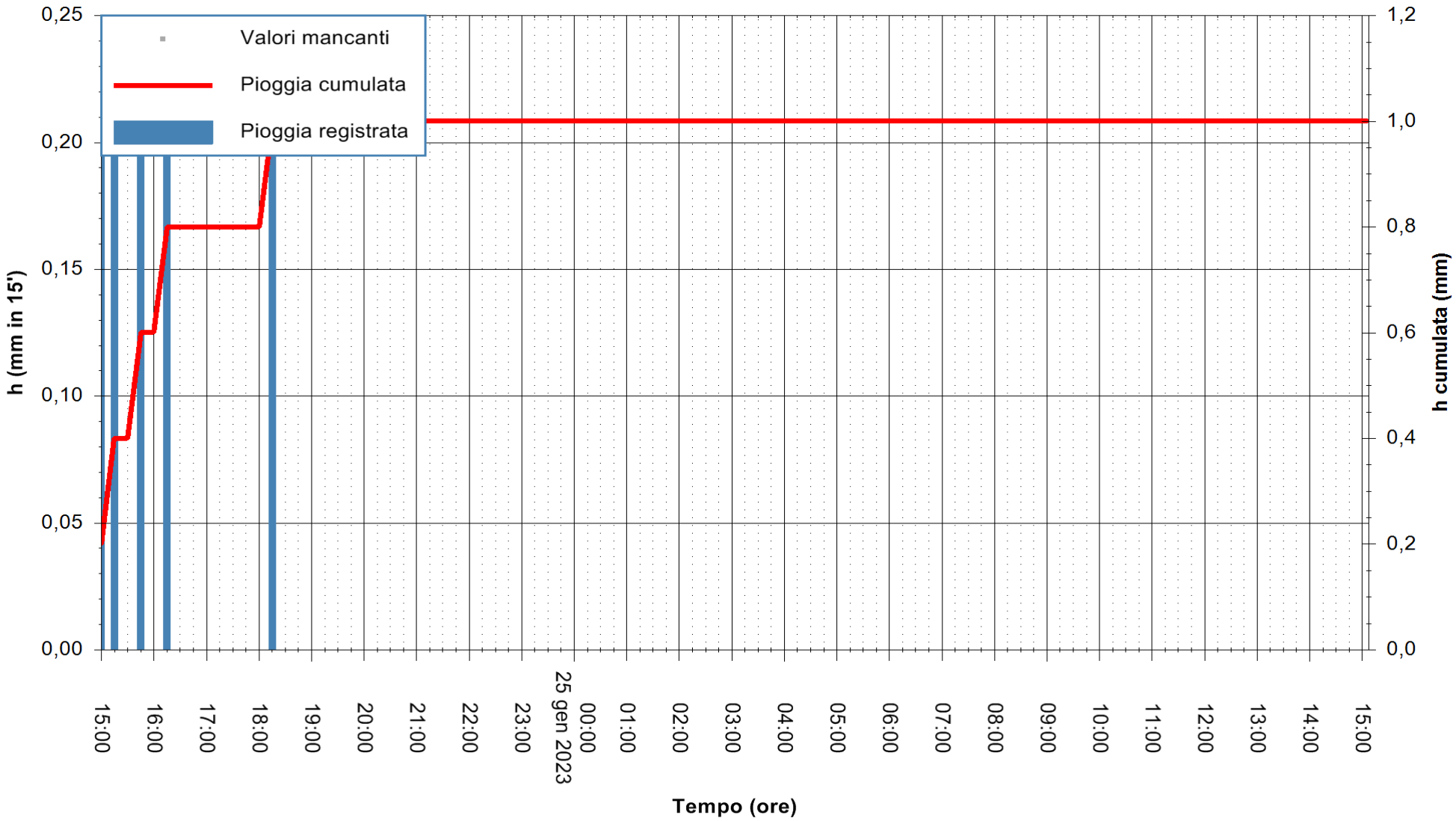

"Composizione e rappresentazione dei dati eseguita con modalità automatiche su dati della rete di stazioni meteorologiche fiduciarie della Regione Sardegna gestita dall'Agenzia per la Protezione dell'Ambiente della Sardegna, ARPAS, acquisiti in tempo reale e sottoposti ad un processo automatico di validazione di primo livello"

Stazione pluviometrica Santa Lucia Tortoli meteo
Area DIGA DI SANTA LUCIA
Pioggia registrata nelle ultime 24 ore
Estrazione dati delle ore 15:35 del 25/01/2023
Ultimo dato disponibile: 25/01/2023 alle 15:20

REGIONE AUTÒNOMA DE SARDIGNA
REGIONE AUTONOMA DELLA SARDEGNA

ARPAS
F.to il Dirigente Responsabile
Ing. Roberto Pinna Nossai

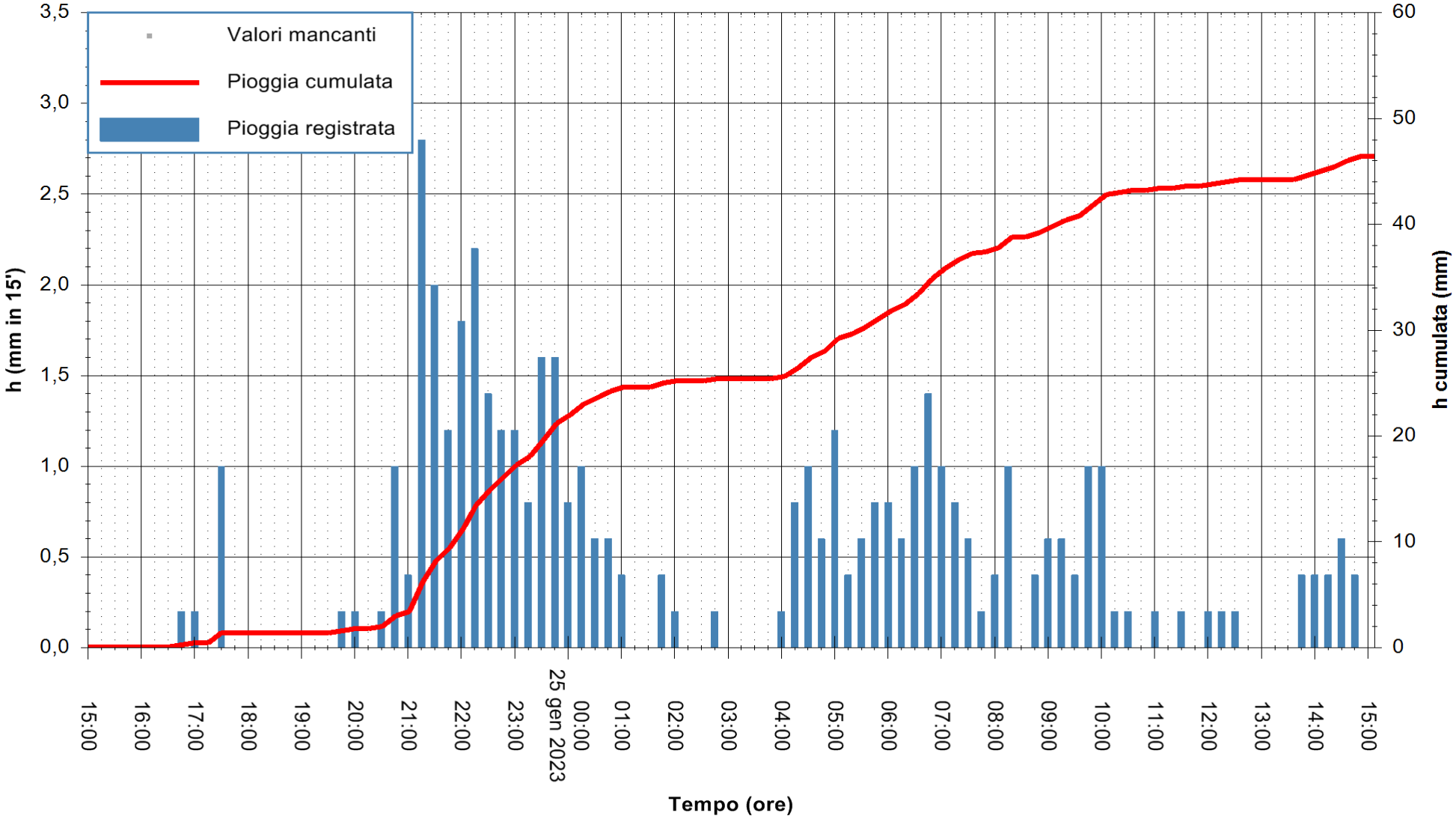

"Composizione e rappresentazione dei dati eseguita con modalità automatiche su dati della rete di stazioni meteorologiche fiduciarie della Regione Sardegna gestita dall'Agenzia per la Protezione dell'Ambiente della Sardegna, ARPAS, acquisiti in tempo reale e sottoposti ad un processo automatico di validazione di primo livello"

Stazione pluviometrica Tertenia
Area CAMPO SPORTIVO
Pioggia registrata nelle ultime 24 ore
Estrazione dati delle ore 15:35 del 25/01/2023
Ultimo dato disponibile: 25/01/2023 alle 15:15

REGIONE AUTÒNOMA DE SARDIGNA
REGIONE AUTONOMA DELLA SARDEGNA

ARPAS
F.to il Dirigente Responsabile
Ing. Roberto Pinna Nossai

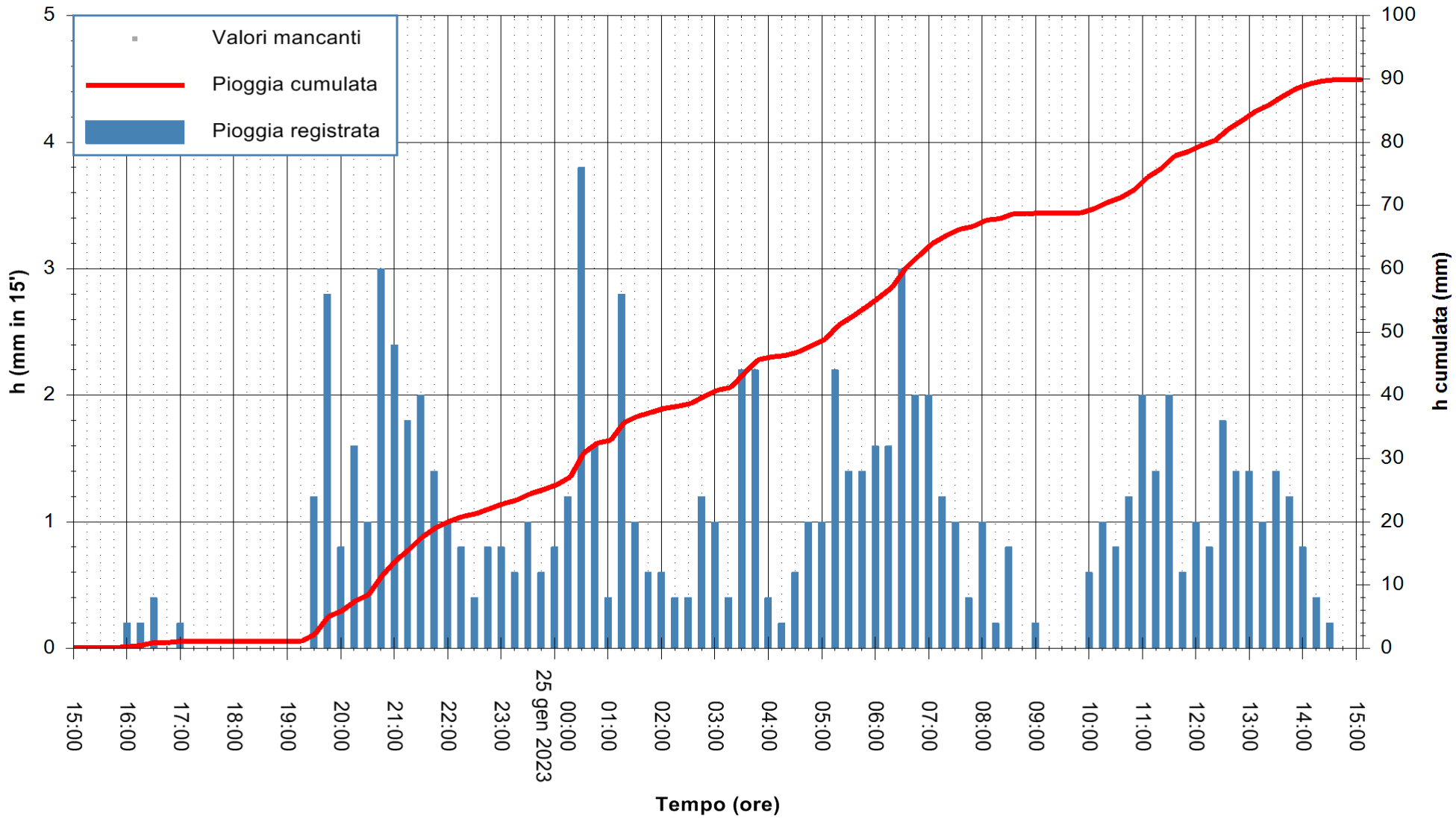

"Composizione e rappresentazione dei dati eseguita con modalità automatiche su dati della rete di stazioni meteorologiche fiduciarie della Regione Sardegna gestita dall'Agenzia per la Protezione dell'Ambiente della Sardegna, ARPAS, acquisiti in tempo reale e sottoposti ad un processo automatico di validazione di primo livello"

Stazione pluviometrica Capoterra
Area POGGIO DEI PINI
Pioggia registrata nelle ultime 24 ore
Estrazione dati delle ore 15:35 del 25/01/2023
Ultimo dato disponibile: 25/01/2023 alle 15:20

REGIONE AUTÒNOMA DE SARDIGNA
REGIONE AUTONOMA DELLA SARDEGNA

ARPAS
F.to il Dirigente Responsabile
Ing. Roberto Pinna Nossai

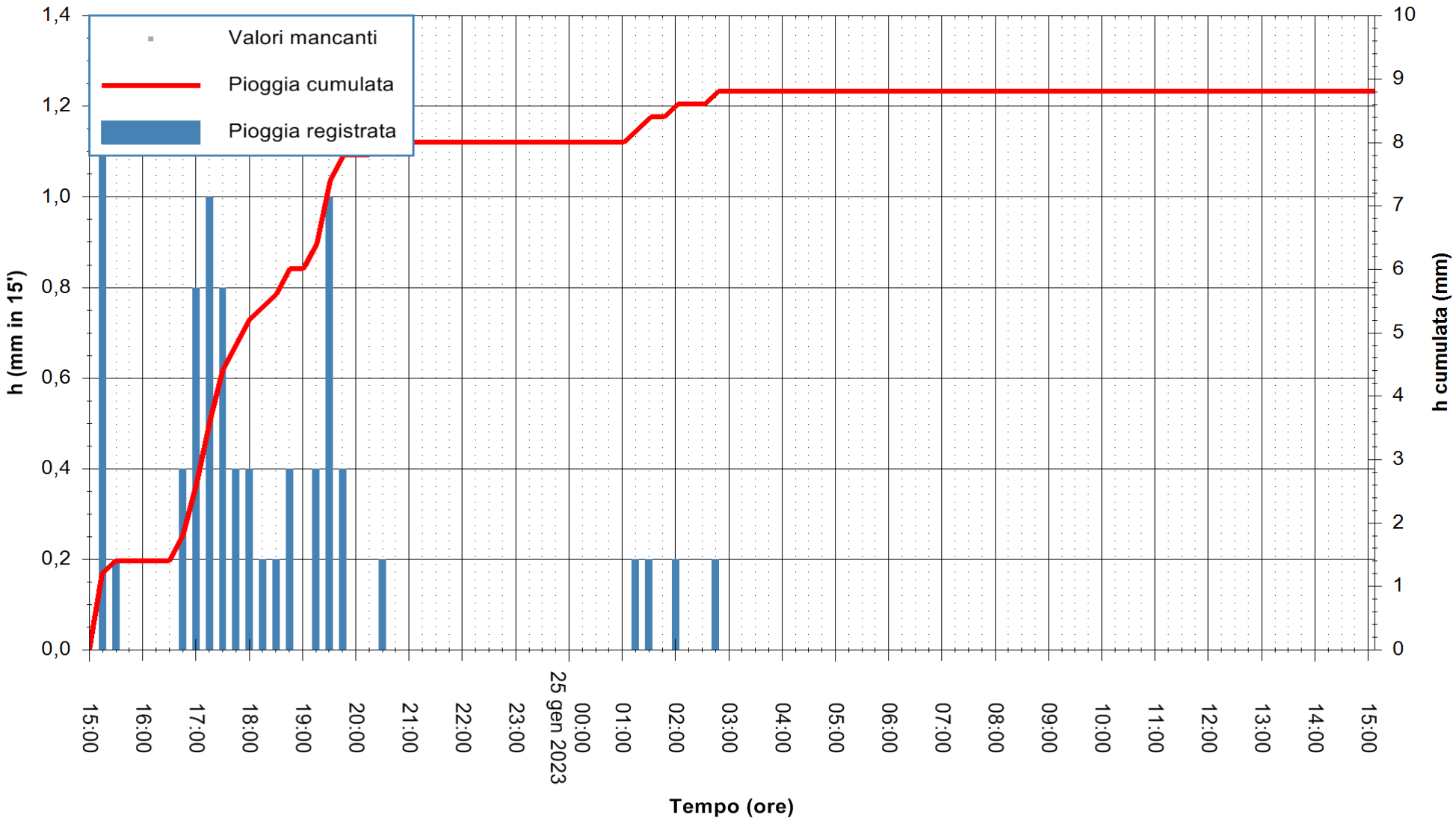

"Composizione e rappresentazione dei dati eseguita con modalità automatiche su dati della rete di stazioni meteorologiche fiduciarie della Regione Sardegna gestita dall'Agenzia per la Protezione dell'Ambiente della Sardegna, ARPAS, acquisiti in tempo reale e sottoposti ad un processo automatico di validazione di primo livello"

Stazione pluviometrica Is Cannoneris
Area IS CANNONERIS
Pioggia registrata nelle ultime 24 ore
Estrazione dati delle ore 15:35 del 25/01/2023
Ultimo dato disponibile: 25/01/2023 alle 15:10

REGIONE AUTÒNOMA DE SARDIGNA
REGIONE AUTONOMA DELLA SARDEGNA

ARPAS
F.to il Dirigente Responsabile
Ing. Roberto Pinna Nossai

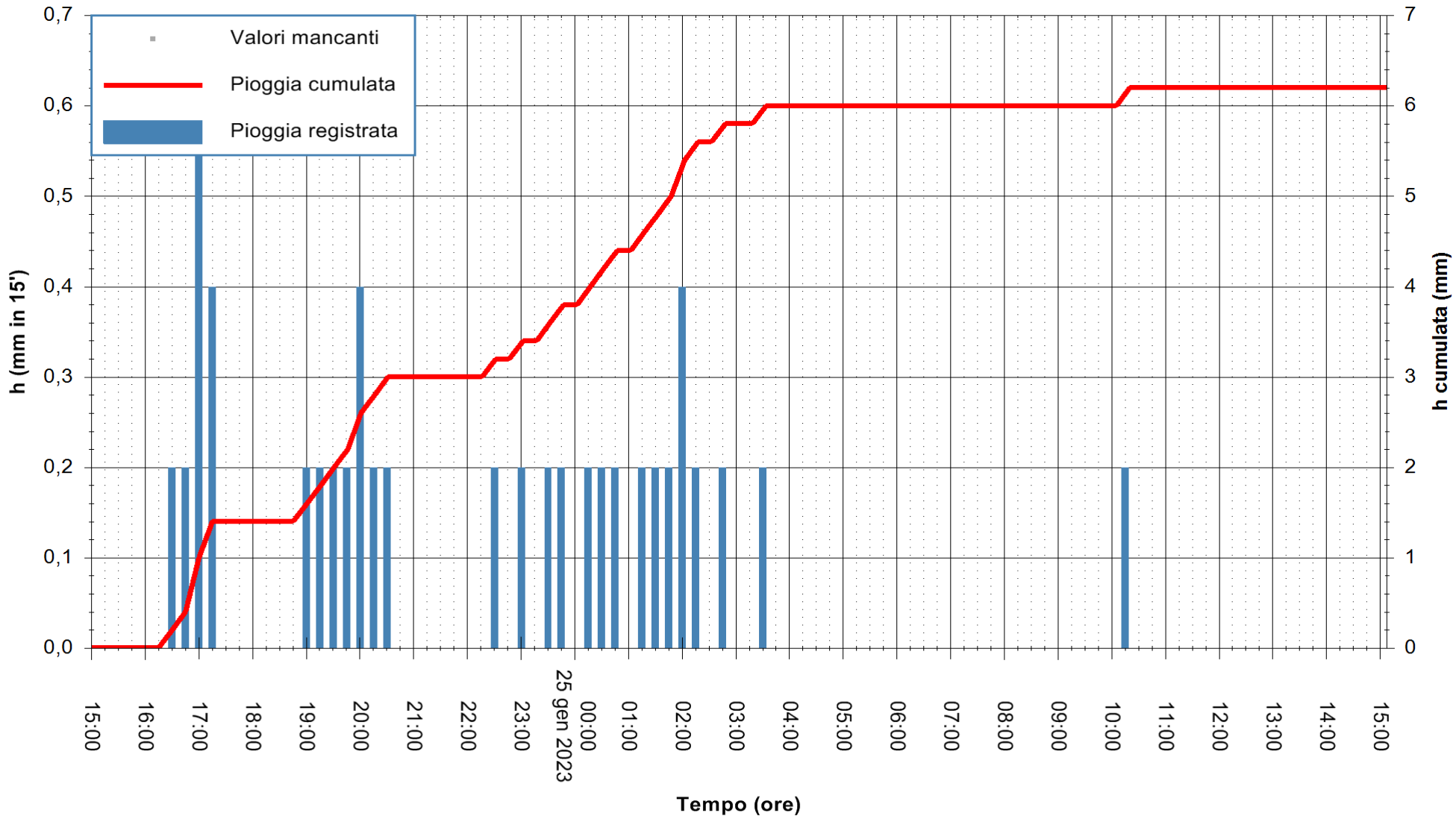

"Composizione e rappresentazione dei dati eseguita con modalità automatiche su dati della rete di stazioni meteorologiche fiduciarie della Regione Sardegna gestita dall'Agenzia per la Protezione dell'Ambiente della Sardegna, ARPAS, acquisiti in tempo reale e sottoposti ad un processo automatico di validazione di primo livello"

Stazione pluviometrica Porto Pino
Area IS PILLONIS
Pioggia registrata nelle ultime 24 ore
Estrazione dati delle ore 15:35 del 25/01/2023
Ultimo dato disponibile: 25/01/2023 alle 15:20

REGIONE AUTÒNOMA DE SARDIGNA
REGIONE AUTONOMA DELLA SARDEGNA

ARPAS
F.to il Dirigente Responsabile
Ing. Roberto Pinna Nossai

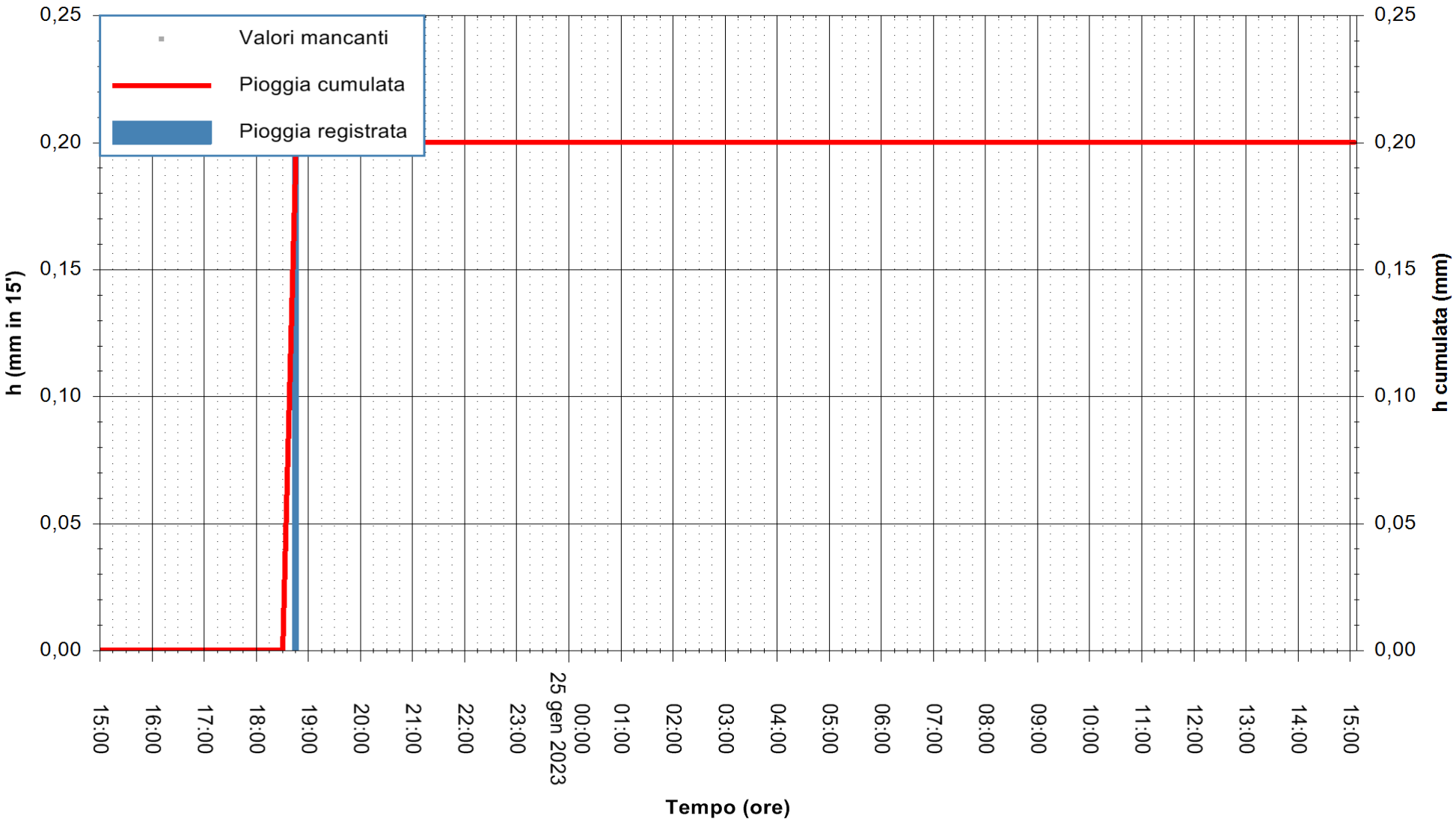

"Composizione e rappresentazione dei dati eseguita con modalità automatiche su dati della rete di stazioni meteorologiche fiduciarie della Regione Sardegna gestita dall'Agenzia per la Protezione dell'Ambiente della Sardegna, ARPAS, acquisiti in tempo reale e sottoposti ad un processo automatico di validazione di primo livello"

Stazione pluviometrica Pula
Area PISTA DI PATTINAGGIO
Pioggia registrata nelle ultime 24 ore
Estrazione dati delle ore 15:35 del 25/01/2023
Ultimo dato disponibile: 25/01/2023 alle 15:07

REGIONE AUTÒNOMA DE SARDIGNA
REGIONE AUTONOMA DELLA SARDEGNA

ARPAS
F.to il Dirigente Responsabile
Ing. Roberto Pinna Nossai

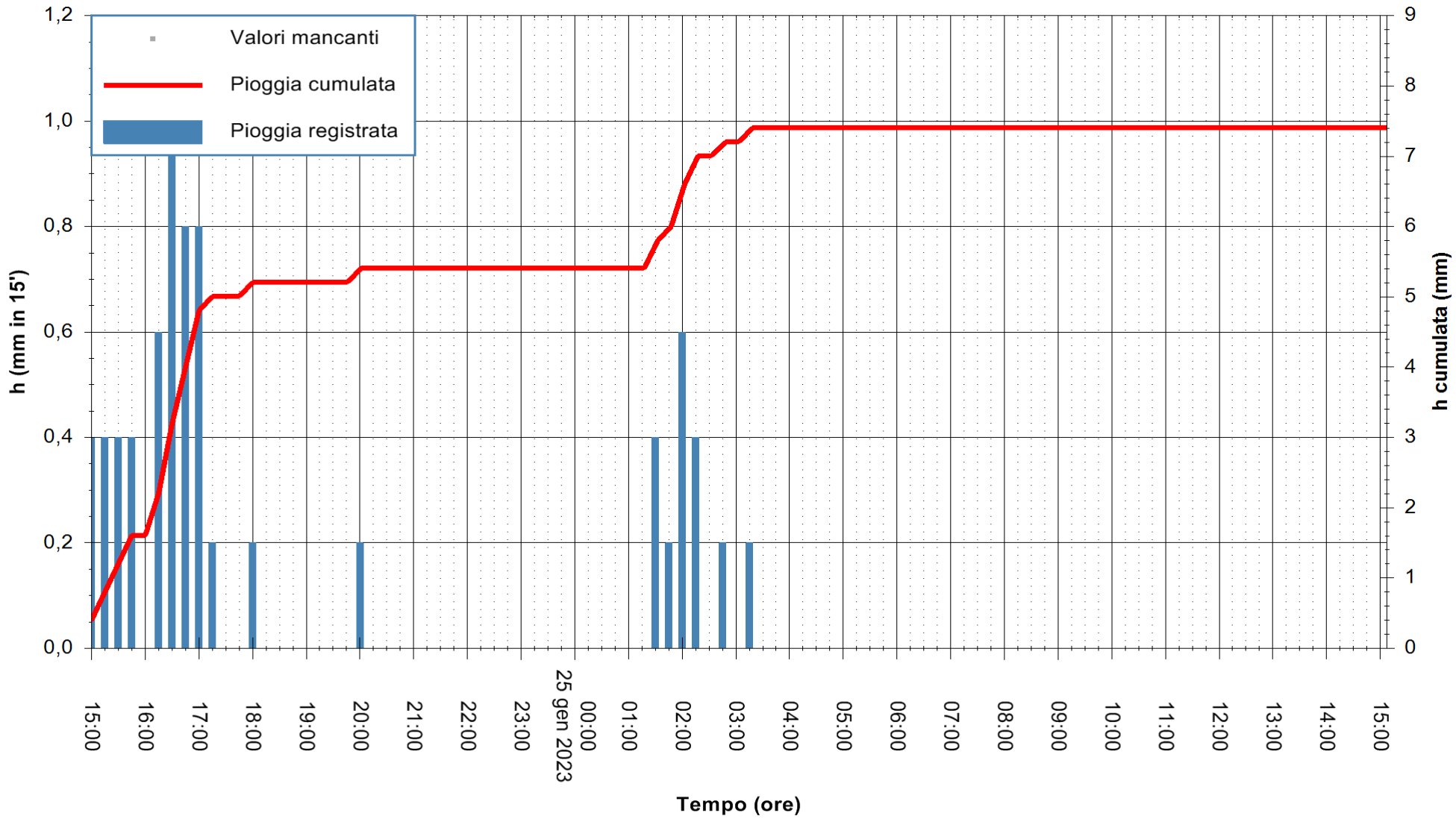

"Composizione e rappresentazione dei dati eseguita con modalità automatiche su dati della rete di stazioni meteorologiche fiduciarie della Regione Sardegna gestita dall'Agenzia per la Protezione dell'Ambiente della Sardegna, ARPAS, acquisiti in tempo reale e sottoposti ad un processo automatico di validazione di primo livello"

Stazione pluviometrica Santa Lucia di Capoterra
Area S.LUCIA
Pioggia registrata nelle ultime 24 ore
Estrazione dati delle ore 15:35 del 25/01/2023
Ultimo dato disponibile: 25/01/2023 alle 15:15

REGIONE AUTÒNOMA DE SARDIGNA
REGIONE AUTONOMA DELLA SARDEGNA

ARPAS
F.to il Dirigente Responsabile
Ing. Roberto Pinna Nossai

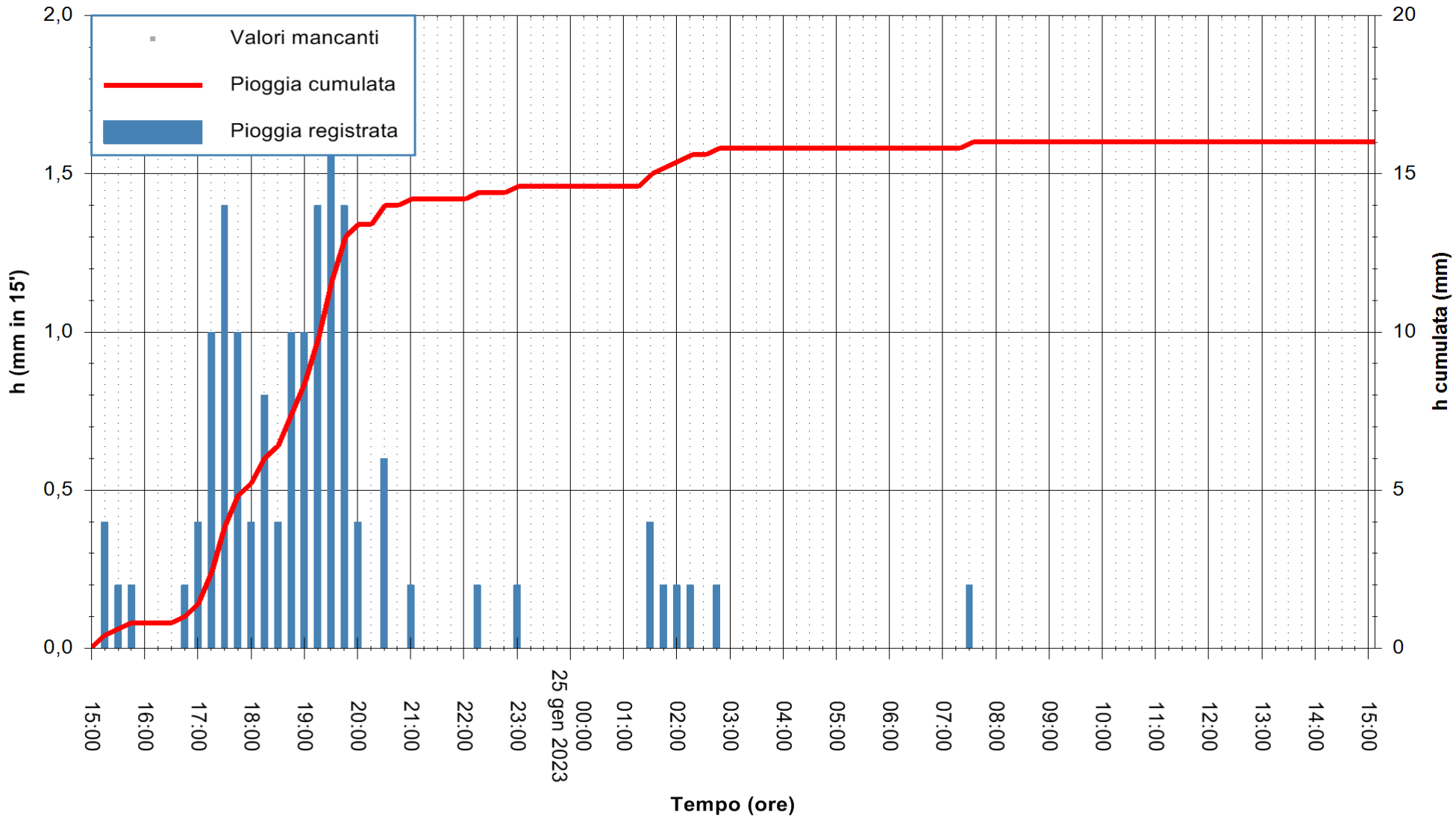

"Composizione e rappresentazione dei dati eseguita con modalità automatiche su dati della rete di stazioni meteorologiche fiduciarie della Regione Sardegna gestita dall'Agenzia per la Protezione dell'Ambiente della Sardegna, ARPAS, acquisiti in tempo reale e sottoposti ad un processo automatico di validazione di primo livello"

Stazione pluviometrica Aglientu
Area AGLIENTU
Pioggia registrata nelle ultime 24 ore
Estrazione dati delle ore 15:35 del 25/01/2023
Ultimo dato disponibile: 25/01/2023 alle 15:20

REGIONE AUTÒNOMA DE SARDIGNA
REGIONE AUTONOMA DELLA SARDEGNA

ARPAS
F.to il Dirigente Responsabile
Ing. Roberto Pinna Nossai

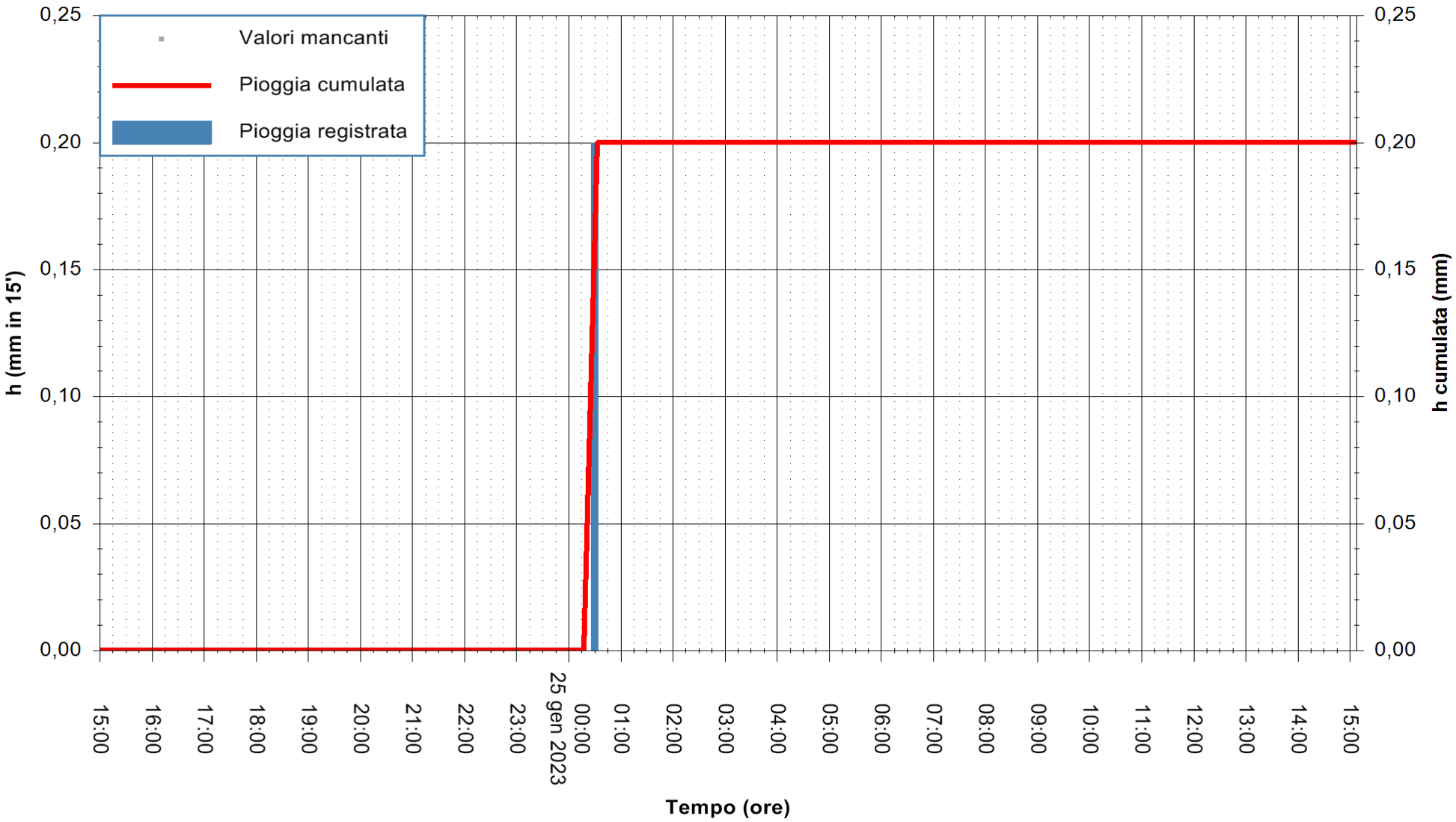

"Composizione e rappresentazione dei dati eseguita con modalità automatiche su dati della rete di stazioni meteorologiche fiduciarie della Regione Sardegna gestita dall'Agenzia per la Protezione dell'Ambiente della Sardegna, ARPAS, acquisiti in tempo reale e sottoposti ad un processo automatico di validazione di primo livello"

Stazione pluviometrica Paduledda
Area PADULEDDA
Pioggia registrata nelle ultime 24 ore
Estrazione dati delle ore 15:35 del 25/01/2023
Ultimo dato disponibile: 25/01/2023 alle 15:20

REGIONE AUTÒNOMA DE SARDIGNA
REGIONE AUTONOMA DELLA SARDEGNA

ARPAS
F.to il Dirigente Responsabile
Ing. Roberto Pinna Nossai

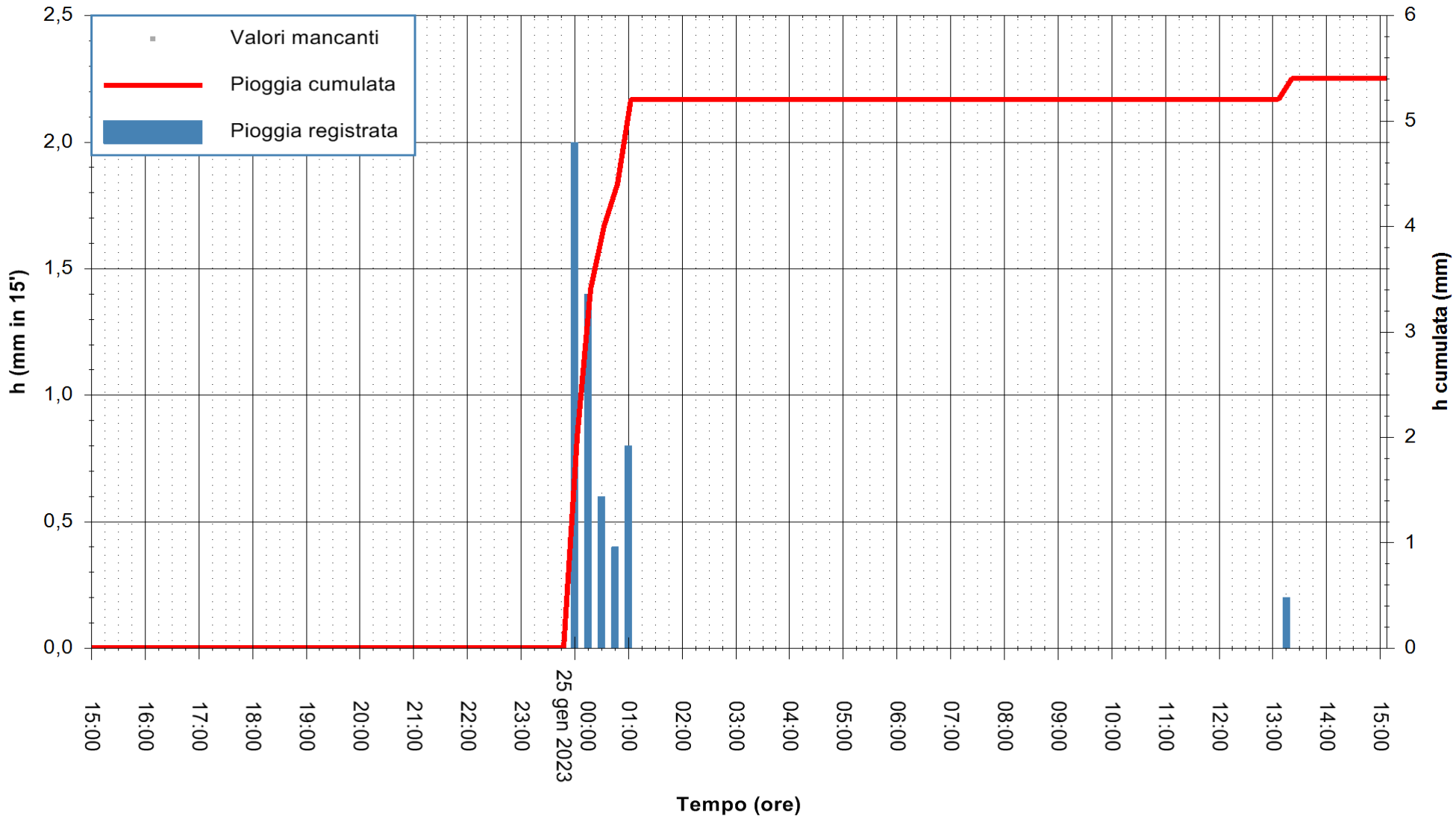

"Composizione e rappresentazione dei dati eseguita con modalità automatiche su dati della rete di stazioni meteorologiche fiduciarie della Regione Sardegna gestita dall'Agenzia per la Protezione dell'Ambiente della Sardegna, ARPAS, acquisiti in tempo reale e sottoposti ad un processo automatico di validazione di primo livello"

Stazione pluviometrica Campuomu C.ma
Area FORESTA SETTEFRATELLI
Pioggia registrata nelle ultime 24 ore
Estrazione dati delle ore 15:35 del 25/01/2023
Ultimo dato disponibile: 25/01/2023 alle 15:21

REGIONE AUTÒNOMA DE SARDIGNA
REGIONE AUTONOMA DELLA SARDEGNA

ARPAS
F.to il Dirigente Responsabile
Ing. Roberto Pinna Nossai

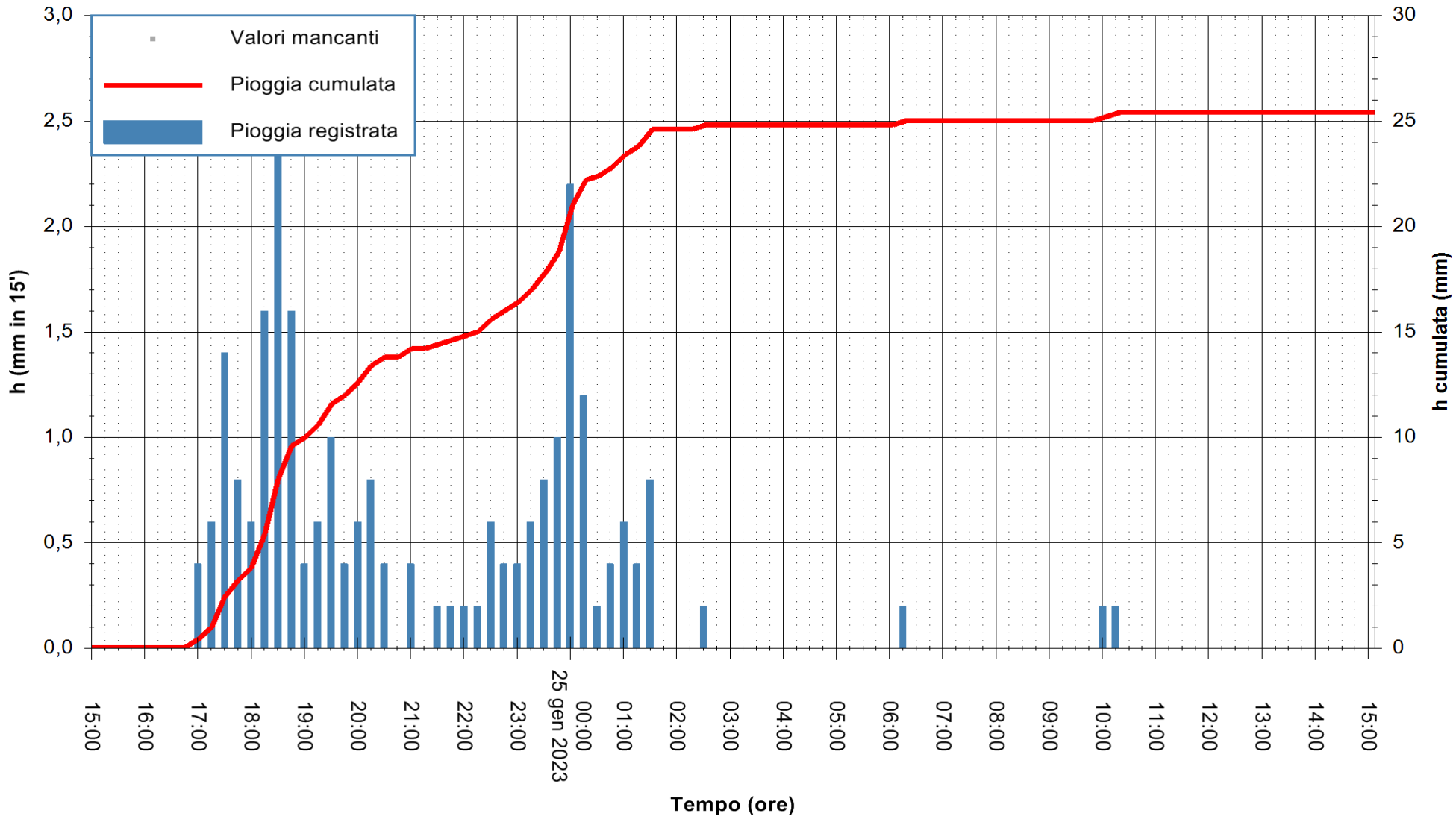

"Composizione e rappresentazione dei dati eseguita con modalità automatiche su dati della rete di stazioni meteorologiche fiduciarie della Regione Sardegna gestita dall'Agenzia per la Protezione dell'Ambiente della Sardegna, ARPAS, acquisiti in tempo reale e sottoposti ad un processo automatico di validazione di primo livello"

Stazione pluviometrica Minni Minni
Area TRALICCI RADIO TELEVISIVI
Pioggia registrata nelle ultime 24 ore
Estrazione dati delle ore 15:35 del 25/01/2023
Ultimo dato disponibile: 25/01/2023 alle 15:20

REGIONE AUTÒNOMA DE SARDIGNA
REGIONE AUTONOMA DELLA SARDEGNA

ARPAS
F.to il Dirigente Responsabile
Ing. Roberto Pinna Nossai

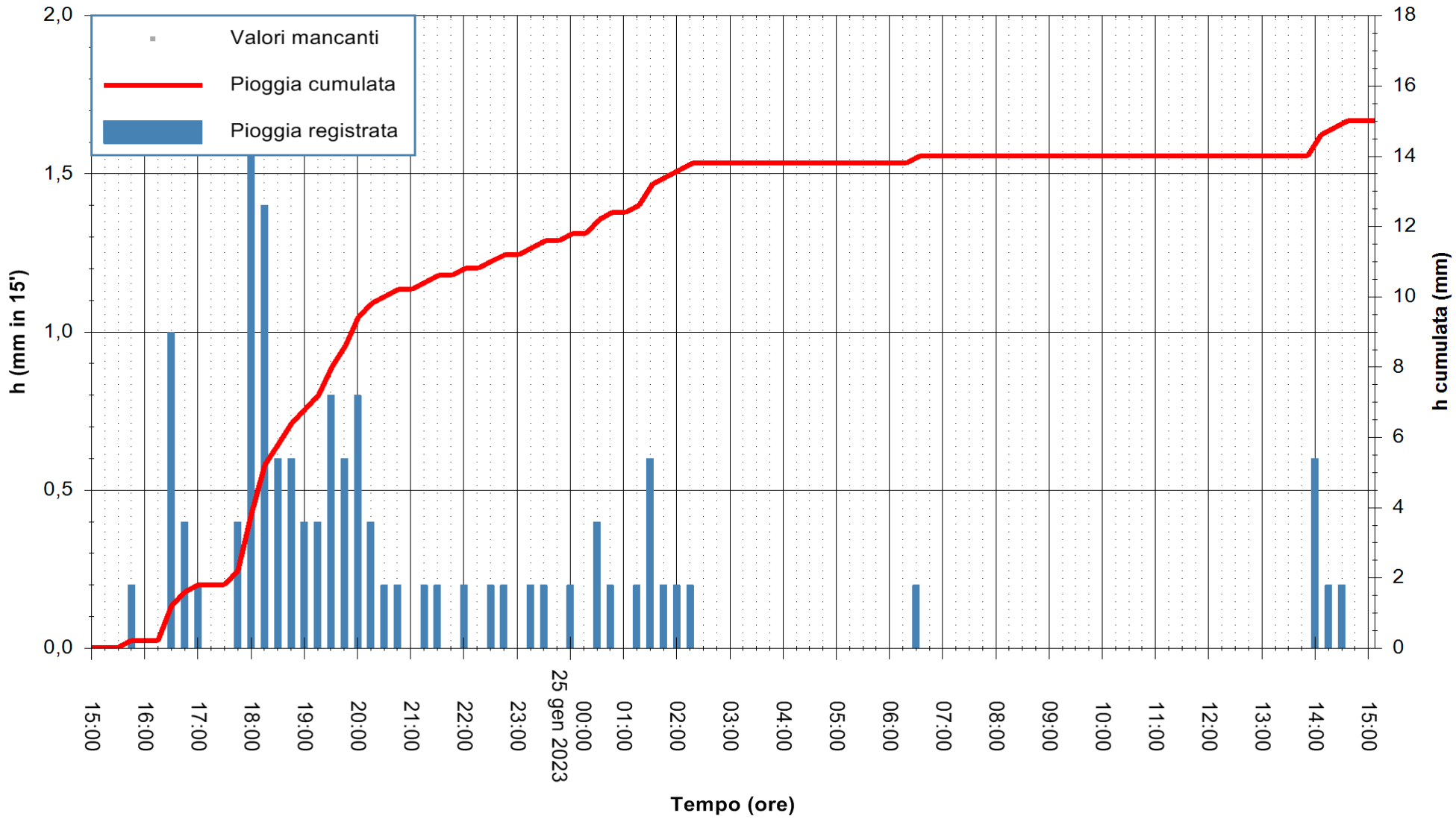

"Composizione e rappresentazione dei dati eseguita con modalità automatiche su dati della rete di stazioni meteorologiche fiduciarie della Regione Sardegna gestita dall'Agenzia per la Protezione dell'Ambiente della Sardegna, ARPAS, acquisiti in tempo reale e sottoposti ad un processo automatico di validazione di primo livello"

Stazione pluviometrica San Priamo
Area SAN PRIAMO
Pioggia registrata nelle ultime 24 ore
Estrazione dati delle ore 15:35 del 25/01/2023
Ultimo dato disponibile: 25/01/2023 alle 15:18

REGIONE AUTÒNOMA DE SARDIGNA
REGIONE AUTONOMA DELLA SARDEGNA

ARPAS
F.to il Dirigente Responsabile
Ing. Roberto Pinna Nossai

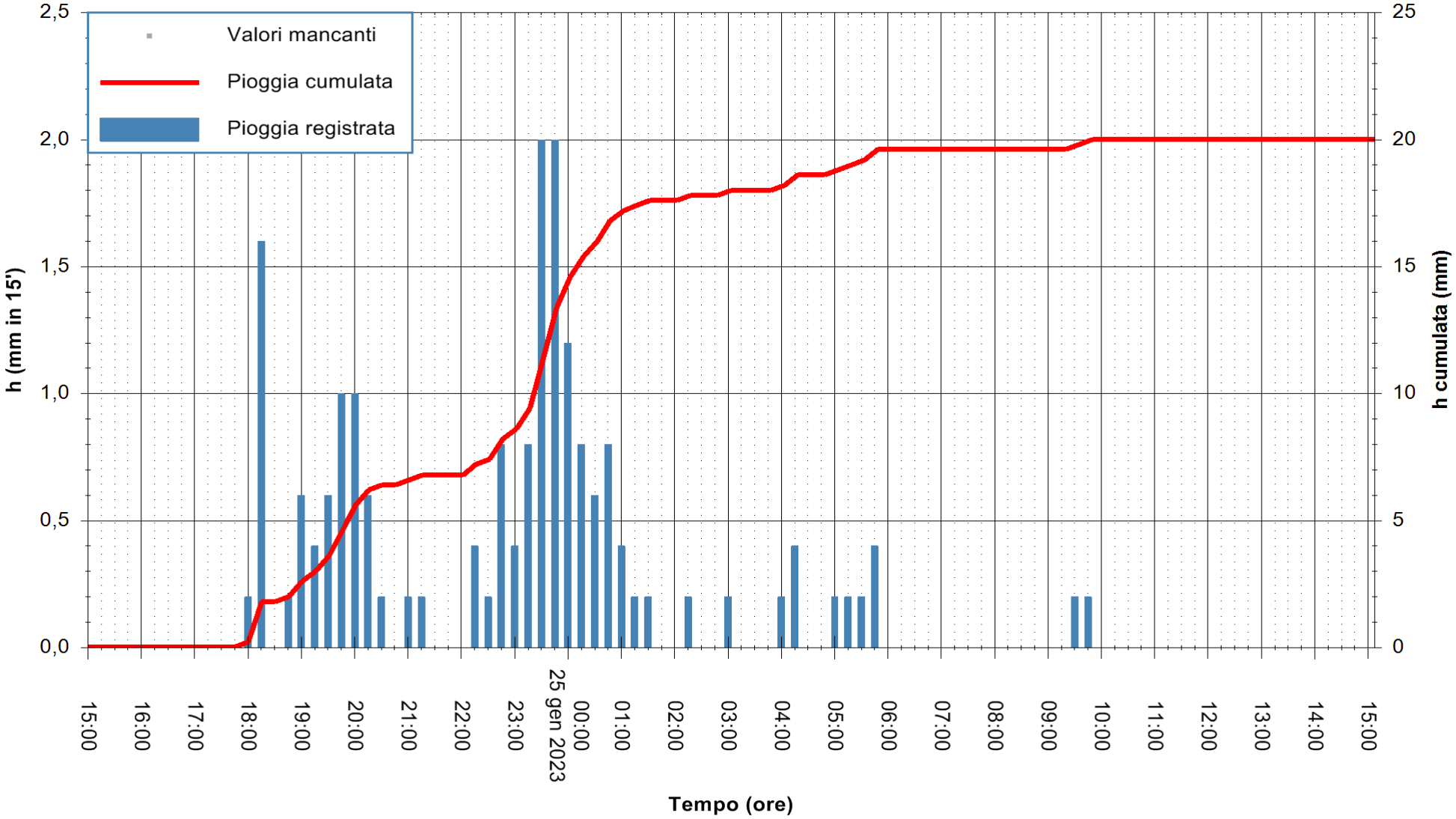

"Composizione e rappresentazione dei dati eseguita con modalità automatiche su dati della rete di stazioni meteorologiche fiduciarie della Regione Sardegna gestita dall'Agenzia per la Protezione dell'Ambiente della Sardegna, ARPAS, acquisiti in tempo reale e sottoposti ad un processo automatico di validazione di primo livello"

Stazione pluviometrica Serpeddi' Meteo
Area FIGUERGA
Pioggia registrata nelle ultime 24 ore
Estrazione dati delle ore 15:35 del 25/01/2023
Ultimo dato disponibile: 25/01/2023 alle 15:20

REGIONE AUTÒNOMA DE SARDIGNA
REGIONE AUTONOMA DELLA SARDEGNA

ARPAS
F.to il Dirigente Responsabile
Ing. Roberto Pinna Nossai

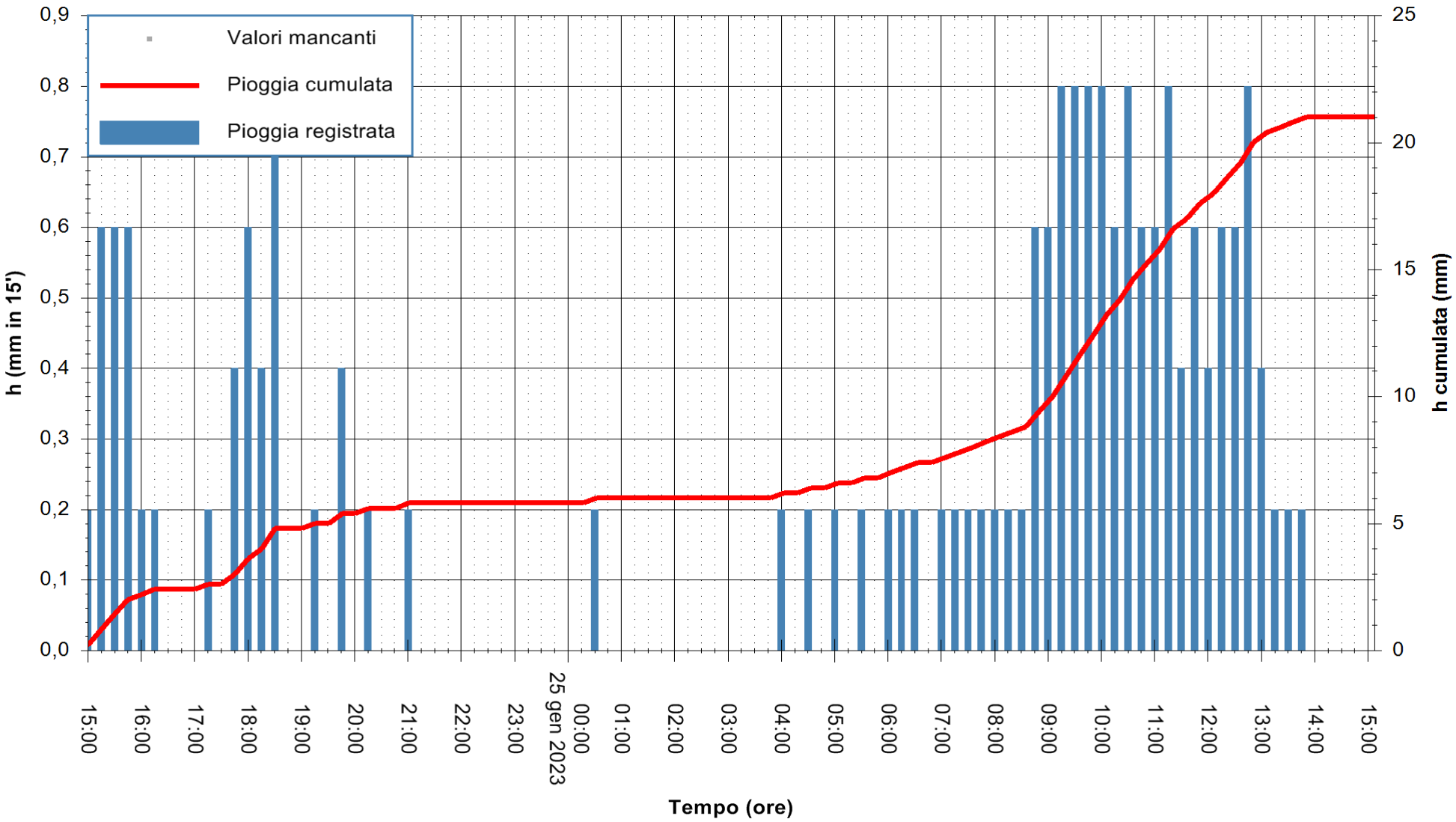

"Composizione e rappresentazione dei dati eseguita con modalità automatiche su dati della rete di stazioni meteorologiche fiduciarie della Regione Sardegna gestita dall'Agenzia per la Protezione dell'Ambiente della Sardegna, ARPAS, acquisiti in tempo reale e sottoposti ad un processo automatico di validazione di primo livello"

Stazione pluviometrica Flumentepido
Area FLUMETEPIDO
Pioggia registrata nelle ultime 24 ore
Estrazione dati delle ore 15:35 del 25/01/2023
Ultimo dato disponibile: 25/01/2023 alle 15:20

REGIONE AUTÒNOMA DE SARDIGNA
REGIONE AUTONOMA DELLA SARDEGNA

ARPAS
F.to il Dirigente Responsabile
Ing. Roberto Pinna Nossai

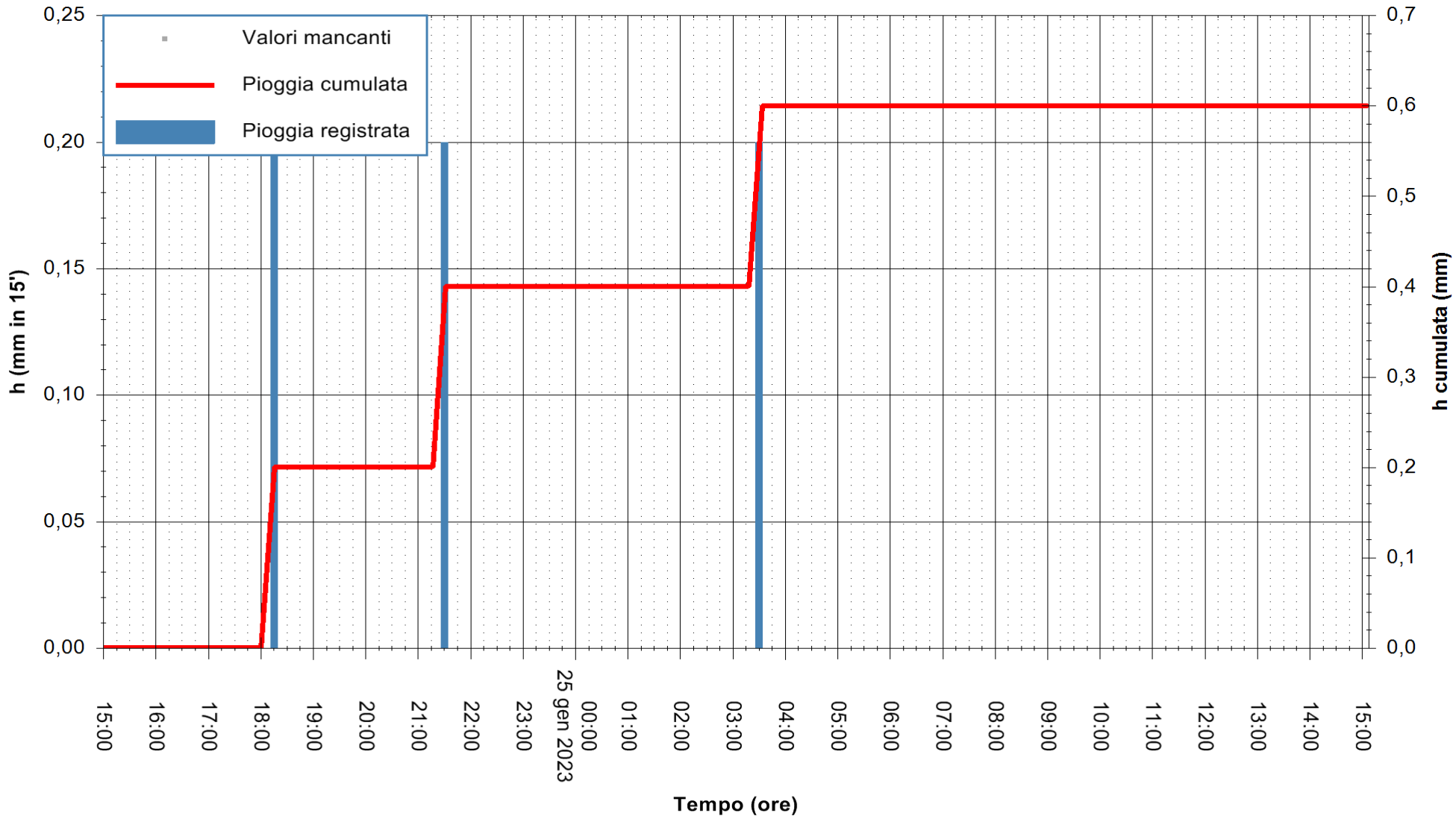

"Composizione e rappresentazione dei dati eseguita con modalità automatiche su dati della rete di stazioni meteorologiche fiduciarie della Regione Sardegna gestita dall'Agenzia per la Protezione dell'Ambiente della Sardegna, ARPAS, acquisiti in tempo reale e sottoposti ad un processo automatico di validazione di primo livello"

Stazione pluviometrica Sant'Antioco
Area SERBATOIO ESAF
Pioggia registrata nelle ultime 24 ore
Estrazione dati delle ore 15:35 del 25/01/2023
Ultimo dato disponibile: 25/01/2023 alle 15:20

REGIONE AUTÒNOMA DE SARDIGNA
REGIONE AUTONOMA DELLA SARDEGNA

ARPAS
F.to il Dirigente Responsabile
Ing. Roberto Pinna Nossai

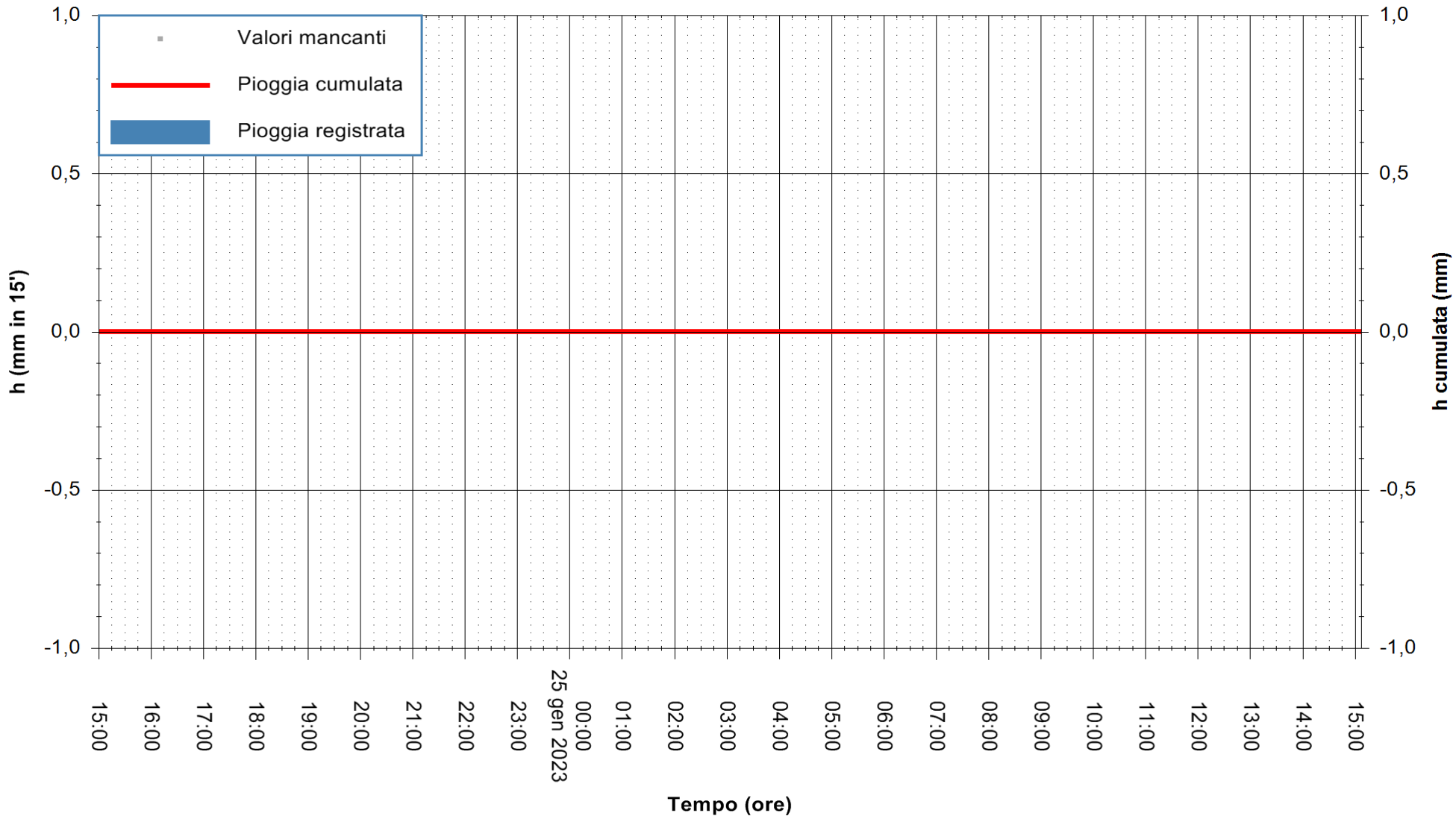

"Composizione e rappresentazione dei dati eseguita con modalità automatiche su dati della rete di stazioni meteorologiche fiduciarie della Regione Sardegna gestita dall'Agenzia per la Protezione dell'Ambiente della Sardegna, ARPAS, acquisiti in tempo reale e sottoposti ad un processo automatico di validazione di primo livello"

Stazione pluviometrica Villa Verde
Area SUNNURAXI
Pioggia registrata nelle ultime 24 ore
Estrazione dati delle ore 15:35 del 25/01/2023
Ultimo dato disponibile: 25/01/2023 alle 15:20

REGIONE AUTÒNOMA DE SARDIGNA
REGIONE AUTONOMA DELLA SARDEGNA

ARPAS
F.to il Dirigente Responsabile
Ing. Roberto Pinna Nossai

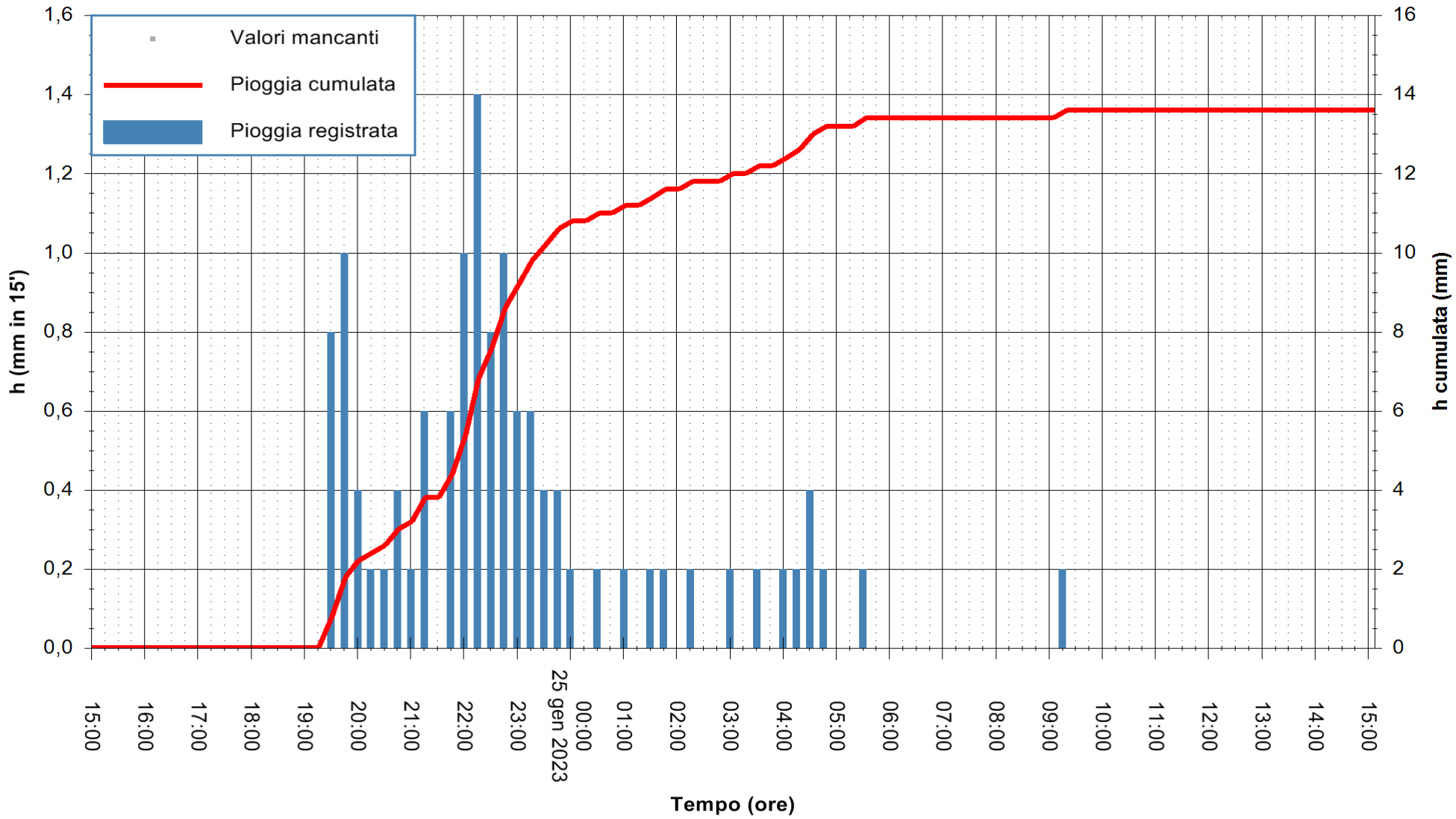

"Composizione e rappresentazione dei dati eseguita con modalità automatiche su dati della rete di stazioni meteorologiche fiduciarie della Regione Sardegna gestita dall'Agenzia per la Protezione dell'Ambiente della Sardegna, ARPAS, acquisiti in tempo reale e sottoposti ad un processo automatico di validazione di primo livello"

Stazione pluviometrica Golfo Aranci
Area SERBATOIO ESAF
Pioggia registrata nelle ultime 24 ore
Estrazione dati delle ore 15:35 del 25/01/2023
Ultimo dato disponibile: 25/01/2023 alle 15:10

REGIONE AUTÒNOMA DE SARDIGNA
REGIONE AUTONOMA DELLA SARDEGNA

ARPAS
F.to il Dirigente Responsabile
Ing. Roberto Pinna Nossai

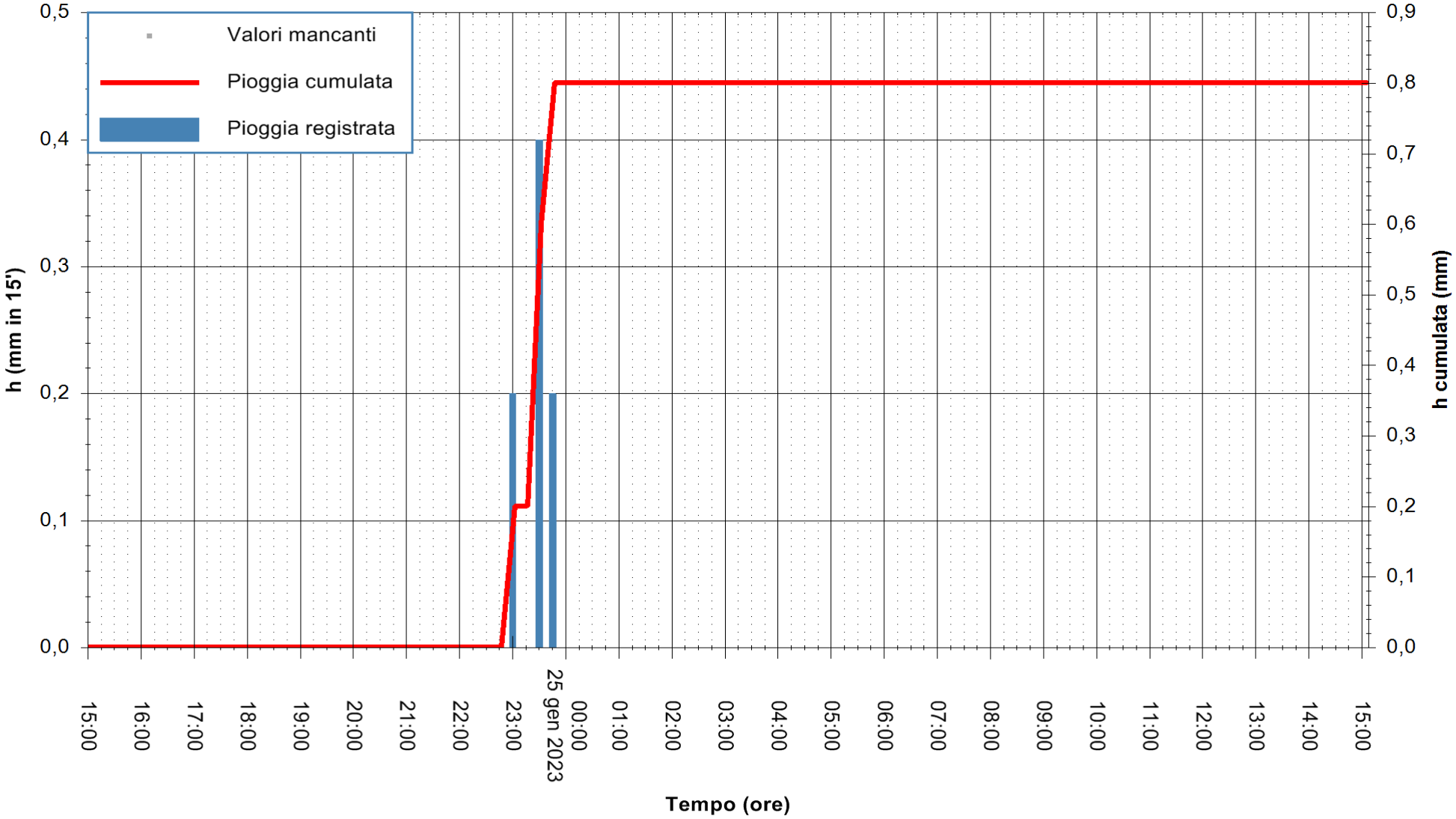

"Composizione e rappresentazione dei dati eseguita con modalità automatiche su dati della rete di stazioni meteorologiche fiduciarie della Regione Sardegna gestita dall'Agenzia per la Protezione dell'Ambiente della Sardegna, ARPAS, acquisiti in tempo reale e sottoposti ad un processo automatico di validazione di primo livello"

Stazione pluviometrica La Maddalena
Area PUNTA CHIARA
Pioggia registrata nelle ultime 24 ore
Estrazione dati delle ore 15:35 del 25/01/2023
Ultimo dato disponibile: 25/01/2023 alle 15:15

REGIONE AUTÒNOMA DE SARDIGNA
REGIONE AUTONOMA DELLA SARDEGNA

ARPAS
F.to il Dirigente Responsabile
Ing. Roberto Pinna Nossai

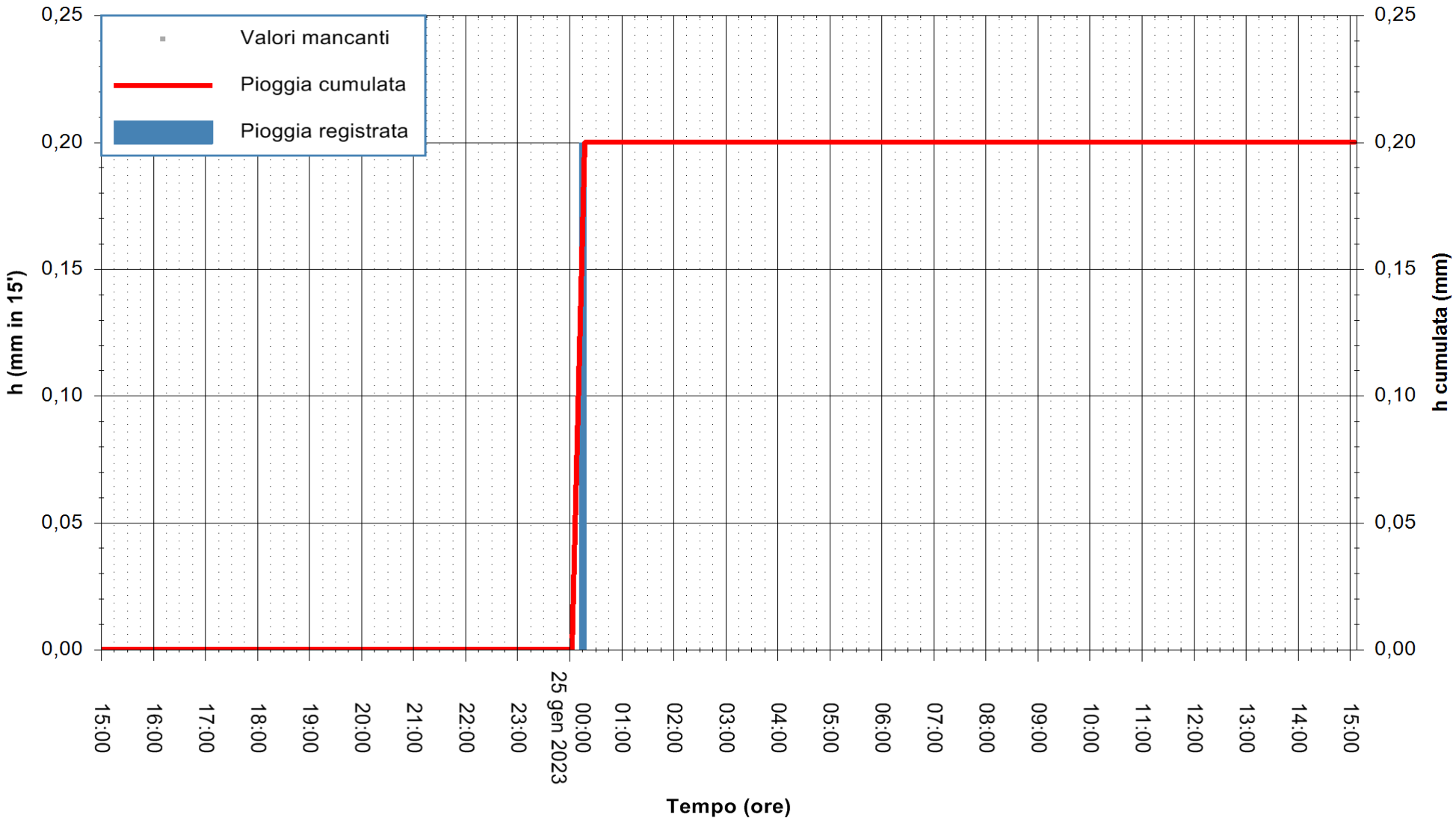

"Composizione e rappresentazione dei dati eseguita con modalità automatiche su dati della rete di stazioni meteorologiche fiduciarie della Regione Sardegna gestita dall'Agenzia per la Protezione dell'Ambiente della Sardegna, ARPAS, acquisiti in tempo reale e sottoposti ad un processo automatico di validazione di primo livello"

Stazione pluviometrica Ossoni
Area MONTE OSSONI
Pioggia registrata nelle ultime 24 ore
Estrazione dati delle ore 15:35 del 25/01/2023
Ultimo dato disponibile: 25/01/2023 alle 15:20

REGIONE AUTÒNOMA DE SARDIGNA
REGIONE AUTONOMA DELLA SARDEGNA

ARPAS
F.to il Dirigente Responsabile
Ing. Roberto Pinna Nossai

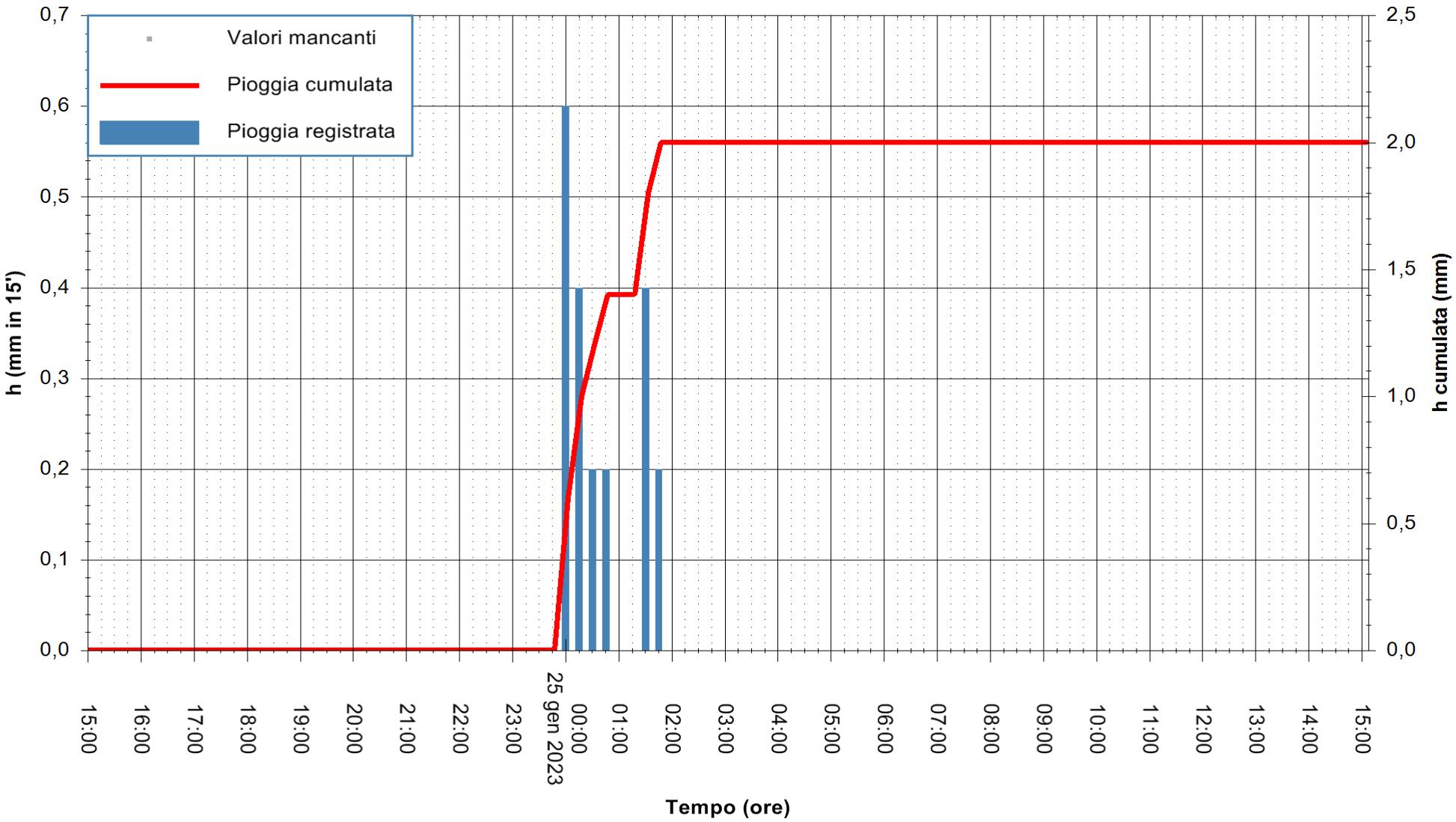

"Composizione e rappresentazione dei dati eseguita con modalità automatiche su dati della rete di stazioni meteorologiche fiduciarie della Regione Sardegna gestita dall'Agenzia per la Protezione dell'Ambiente della Sardegna, ARPAS, acquisiti in tempo reale e sottoposti ad un processo automatico di validazione di primo livello"

Stazione pluviometrica Alghero
Area CAMPO SPORTIVO"MARIA PIA"
Pioggia registrata nelle ultime 24 ore
Estrazione dati delle ore 15:35 del 25/01/2023
Ultimo dato disponibile: 25/01/2023 alle 15:20

REGIONE AUTÒNOMA DE SARDIGNA
REGIONE AUTONOMA DELLA SARDEGNA

ARPAS
F.to il Dirigente Responsabile
Ing. Roberto Pinna Nossai

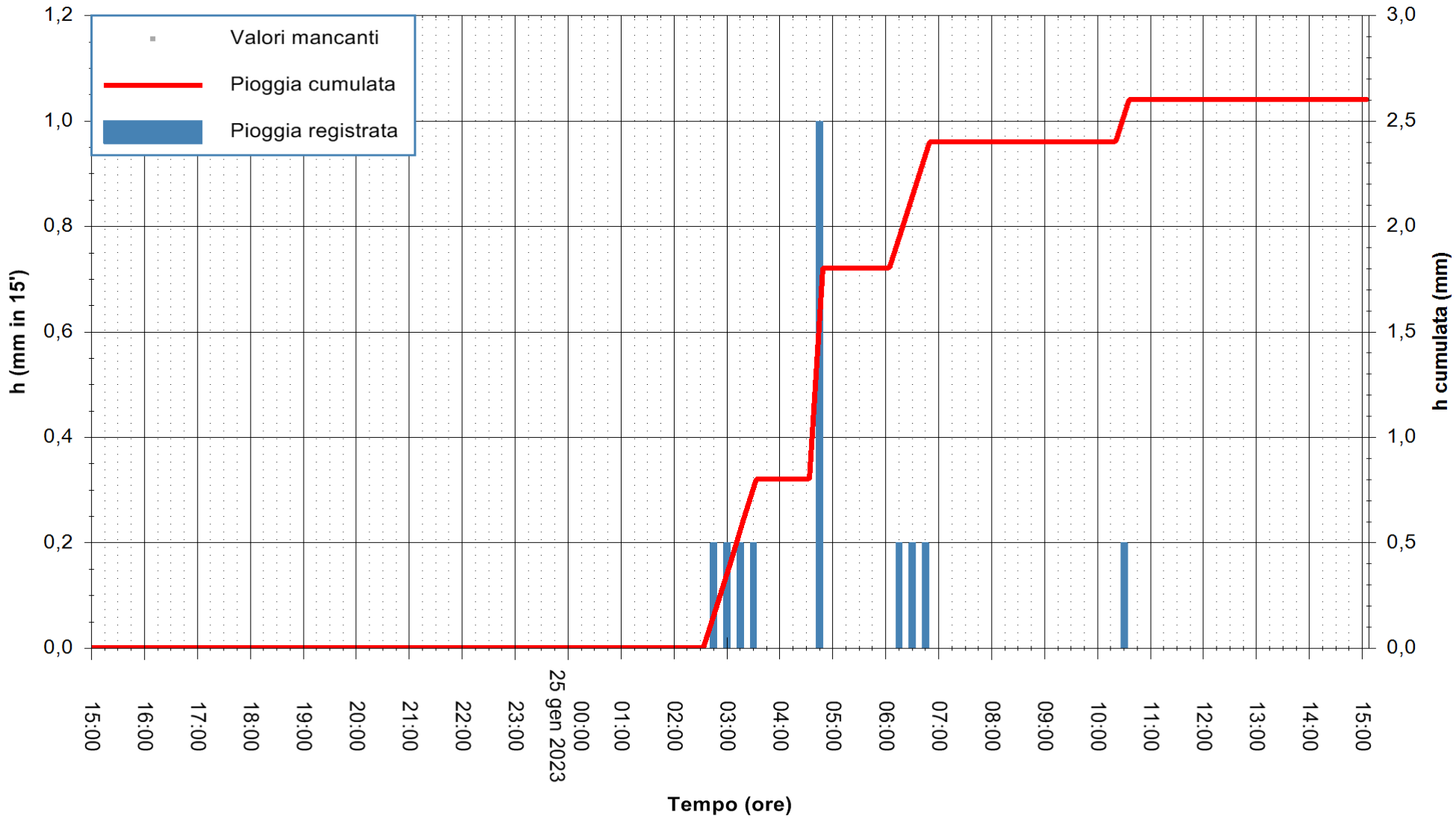

"Composizione e rappresentazione dei dati eseguita con modalità automatiche su dati della rete di stazioni meteorologiche fiduciarie della Regione Sardegna gestita dall'Agenzia per la Protezione dell'Ambiente della Sardegna, ARPAS, acquisiti in tempo reale e sottoposti ad un processo automatico di validazione di primo livello"

Stazione pluviometrica Cuga Meteo
Area DIGA DEL CUGA
Pioggia registrata nelle ultime 24 ore
Estrazione dati delle ore 15:35 del 25/01/2023
Ultimo dato disponibile: 25/01/2023 alle 15:20

REGIONE AUTÒNOMA DE SARDIGNA
REGIONE AUTONOMA DELLA SARDEGNA

ARPAS
F.to il Dirigente Responsabile
Ing. Roberto Pinna Nossai

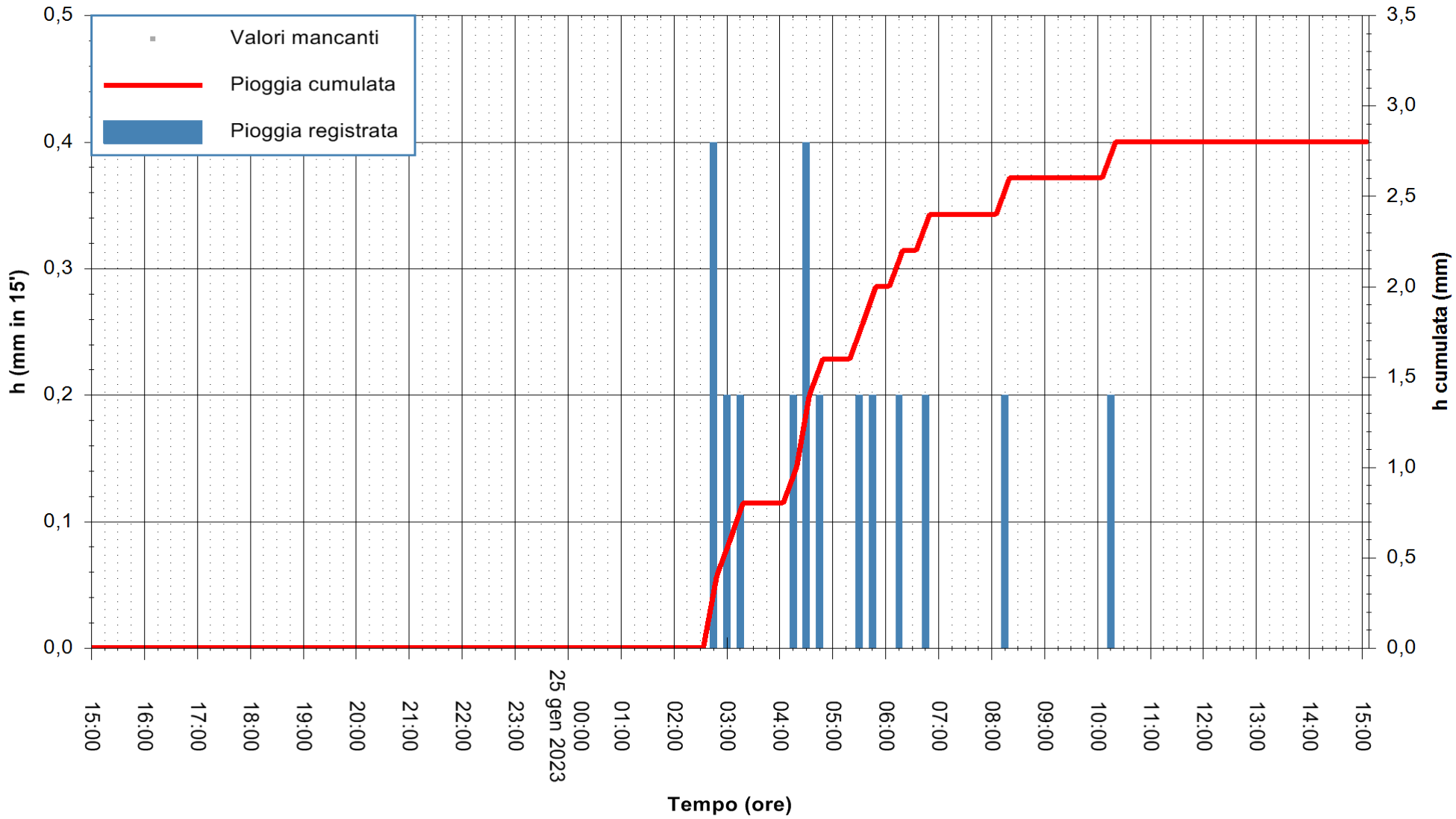

Stazione pluviometrica Stintino
Area PUNTA DE S' AQUILA
Pioggia registrata nelle ultime 24 ore
Estrazione dati delle ore 15:35 del 25/01/2023
Ultimo dato disponibile: 25/01/2023 alle 15:20

REGIONE AUTÒNOMA DE SARDIGNA
REGIONE AUTONOMA DELLA SARDEGNA

ARPAS
F.to il Dirigente Responsabile
Ing. Roberto Pinna Nossai

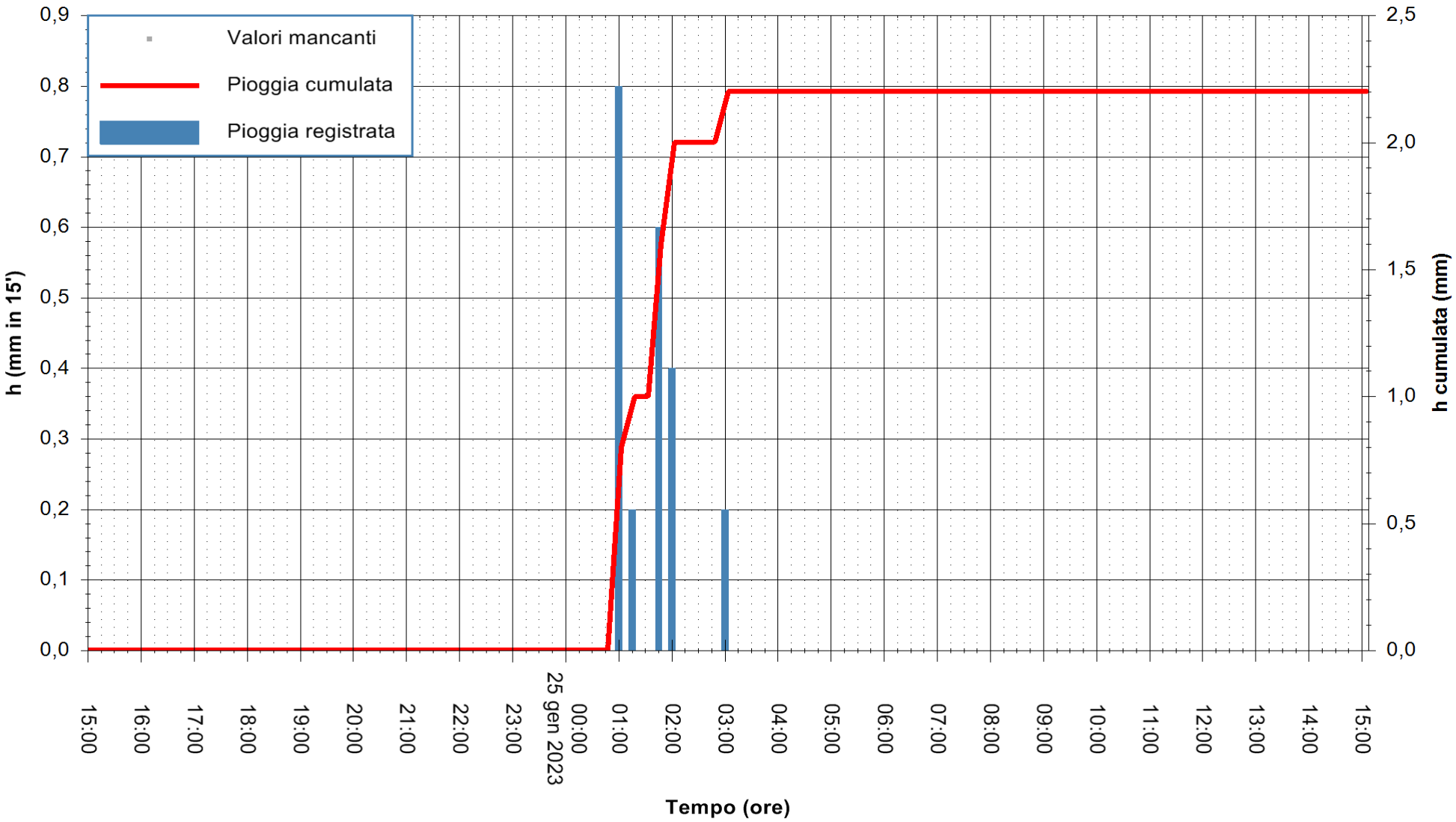

"Composizione e rappresentazione dei dati eseguita con modalità automatiche su dati della rete di stazioni meteorologiche fiduciarie della Regione Sardegna gestita dall'Agenzia per la Protezione dell'Ambiente della Sardegna, ARPAS, acquisiti in tempo reale e sottoposti ad un processo automatico di validazione di primo livello"

Stazione pluviometrica Monte Petrosu
Area CANT.RA MONTE PETROSU
Pioggia registrata nelle ultime 24 ore
Estrazione dati delle ore 15:35 del 25/01/2023
Ultimo dato disponibile: 25/01/2023 alle 15:00

REGIONE AUTÒNOMA DE SARDIGNA
REGIONE AUTONOMA DELLA SARDEGNA

ARPAS
F.to il Dirigente Responsabile
Ing. Roberto Pinna Nossai

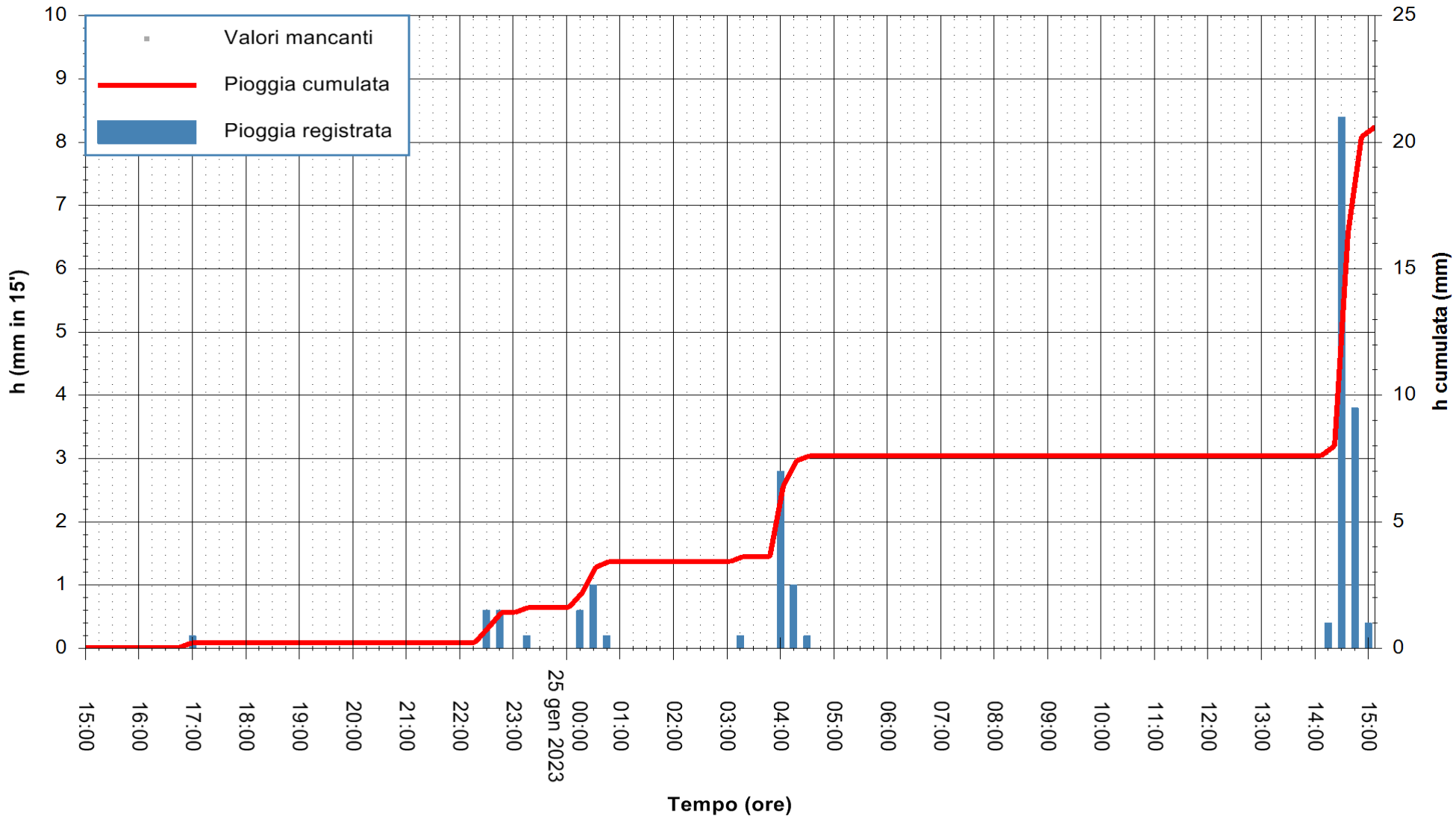

"Composizione e rappresentazione dei dati eseguita con modalità automatiche su dati della rete di stazioni meteorologiche fiduciarie della Regione Sardegna gestita dall'Agenzia per la Protezione dell'Ambiente della Sardegna, ARPAS, acquisiti in tempo reale e sottoposti ad un processo automatico di validazione di primo livello"

Stazione pluviometrica LODÈ SAS SEDDAS
Area SAS SEDDAS
Pioggia registrata nelle ultime 24 ore
Estrazione dati delle ore 15:35 del 25/01/2023
Ultimo dato disponibile: 25/01/2023 alle 15:20

REGIONE AUTÒNOMA DE SARDIGNA
REGIONE AUTONOMA DELLA SARDEGNA

ARPAS
F.to il Dirigente Responsabile
Ing. Roberto Pinna Nossai

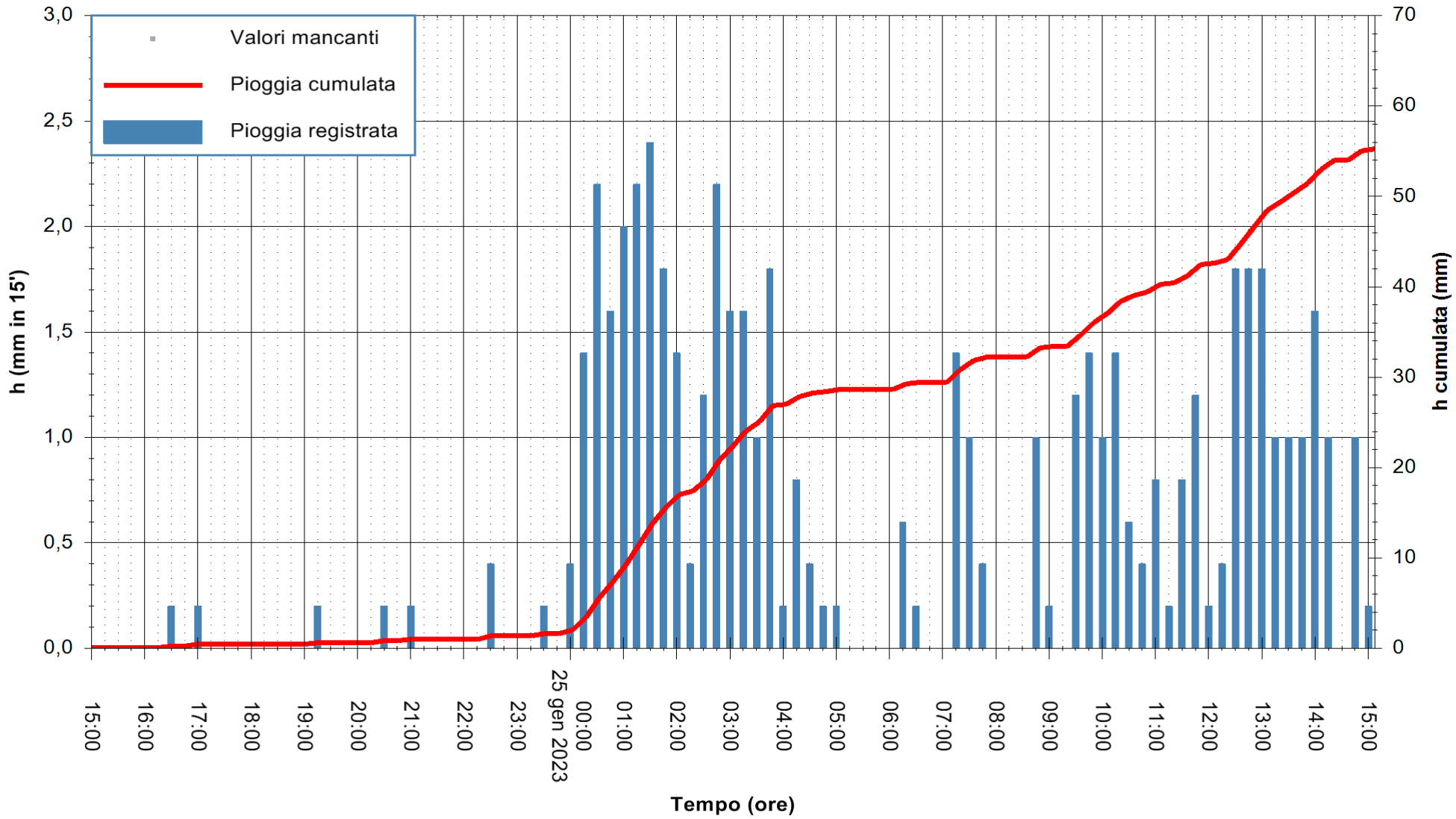

"Composizione e rappresentazione dei dati eseguita con modalità automatiche su dati della rete di stazioni meteorologiche fiduciarie della Regione Sardegna gestita dall'Agenzia per la Protezione dell'Ambiente della Sardegna, ARPAS, acquisiti in tempo reale e sottoposti ad un processo automatico di validazione di primo livello"

Stazione pluviometrica Siniscola
Area SU PRANU
Pioggia registrata nelle ultime 24 ore
Estrazione dati delle ore 15:35 del 25/01/2023
Ultimo dato disponibile: 01/01/0001 alle 00:00

REGIONE AUTÒNOMA DE SARDIGNA
REGIONE AUTONOMA DELLA SARDEGNA

ARPAS
F.to il Dirigente Responsabile
Ing. Roberto Pinna Nossai

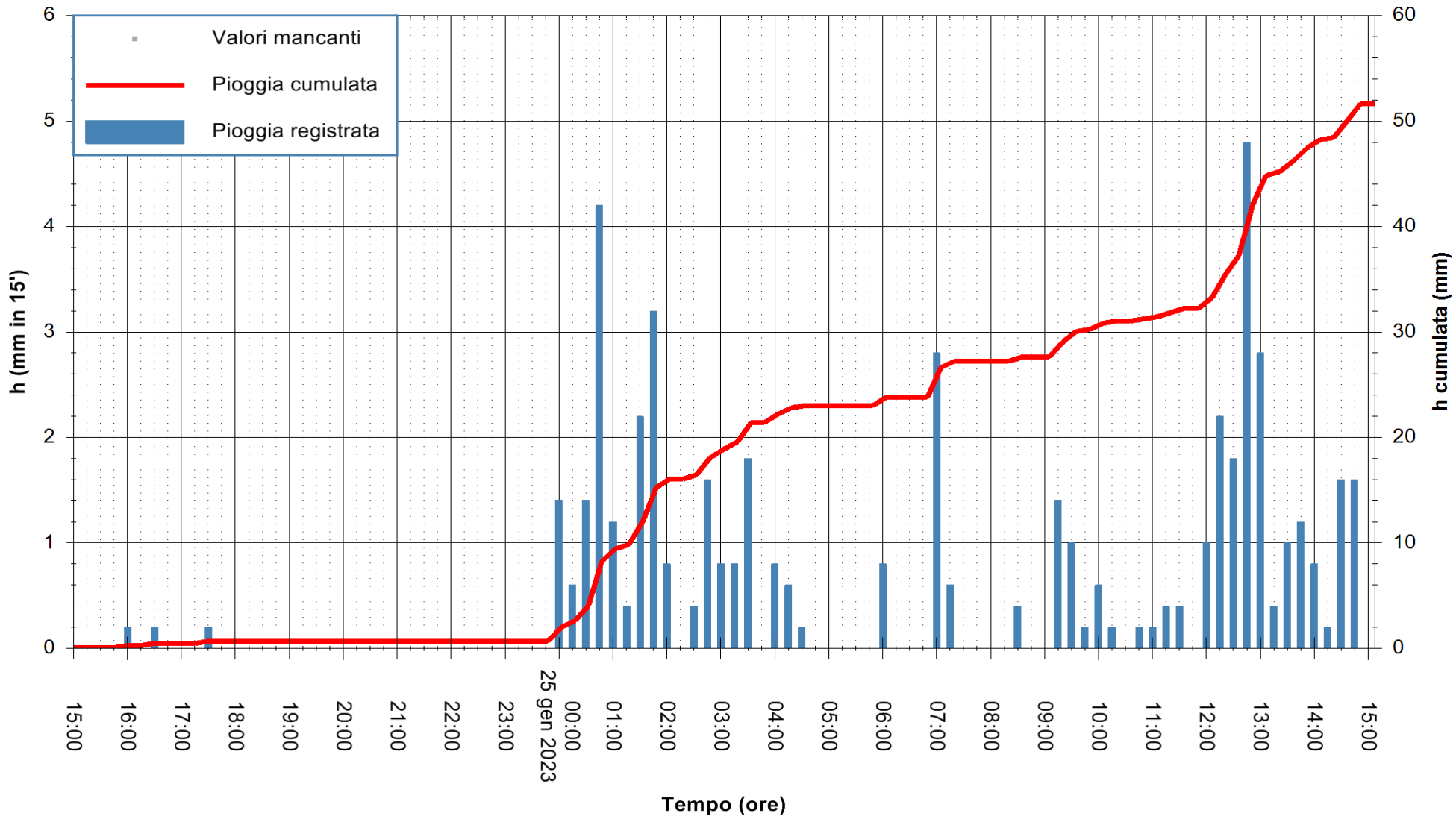

"Composizione e rappresentazione dei dati eseguita con modalità automatiche su dati della rete di stazioni meteorologiche fiduciarie della Regione Sardegna gestita dall'Agenzia per la Protezione dell'Ambiente della Sardegna, ARPAS, acquisiti in tempo reale e sottoposti ad un processo automatico di validazione di primo livello"

Stazione pluviometrica Badde Urbara
Area BADDE URBARA
Pioggia registrata nelle ultime 24 ore
Estrazione dati delle ore 15:35 del 25/01/2023
Ultimo dato disponibile: 25/01/2023 alle 15:15

REGIONE AUTÒNOMA DE SARDIGNA
REGIONE AUTONOMA DELLA SARDEGNA

ARPAS
F.to il Dirigente Responsabile
Ing. Roberto Pinna Nossai

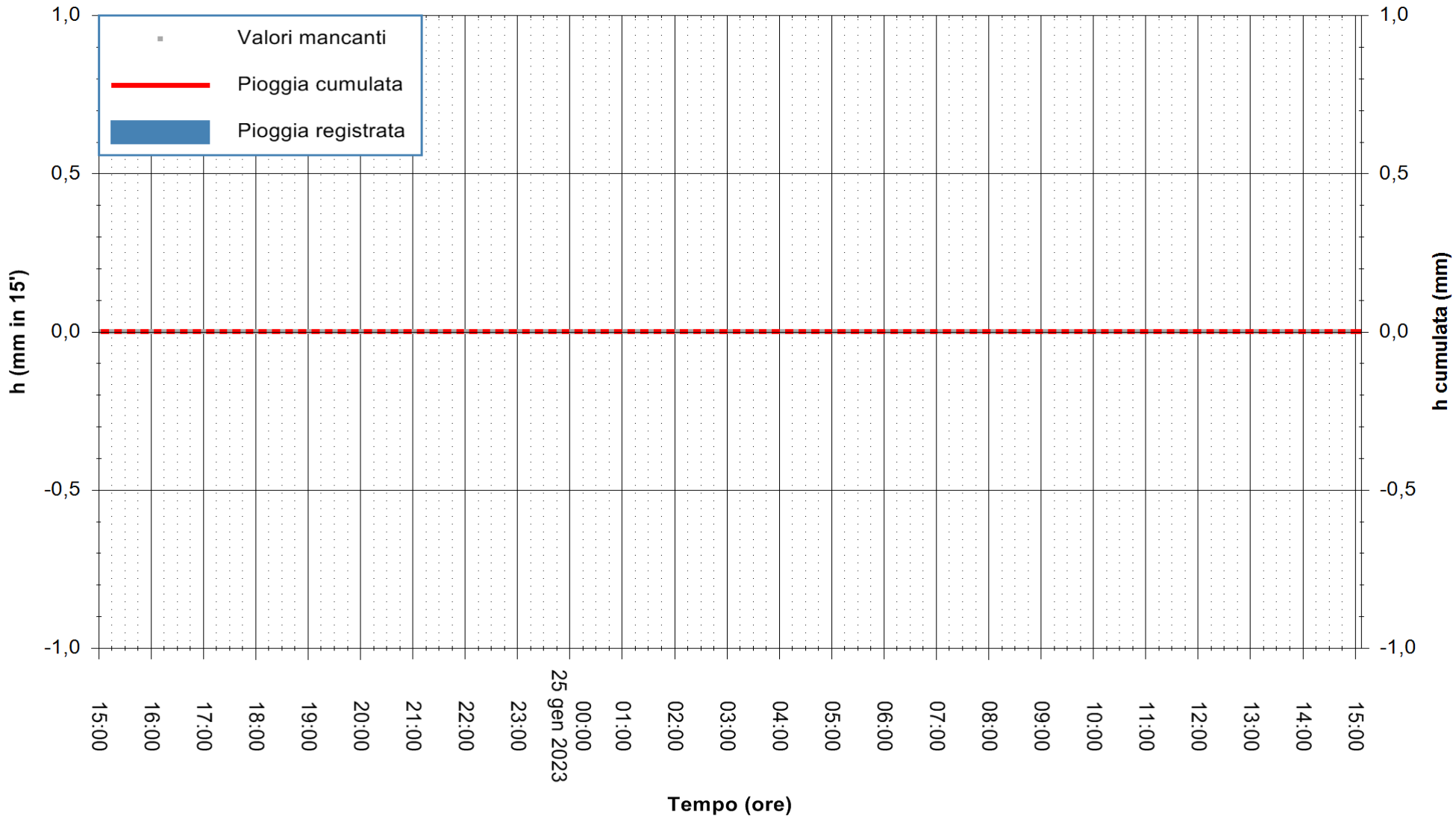

"Composizione e rappresentazione dei dati eseguita con modalità automatiche su dati della rete di stazioni meteorologiche fiduciarie della Regione Sardegna gestita dall'Agenzia per la Protezione dell'Ambiente della Sardegna, ARPAS, acquisiti in tempo reale e sottoposti ad un processo automatico di validazione di primo livello"

Stazione pluviometrica Bauladu
Area CAMPO SPORTIVO
Pioggia registrata nelle ultime 24 ore
Estrazione dati delle ore 15:35 del 25/01/2023
Ultimo dato disponibile: 01/01/0001 alle 00:00

REGIONE AUTÒNOMA DE SARDIGNA
REGIONE AUTONOMA DELLA SARDEGNA

ARPAS
F.to il Dirigente Responsabile
Ing. Roberto Pinna Nossai

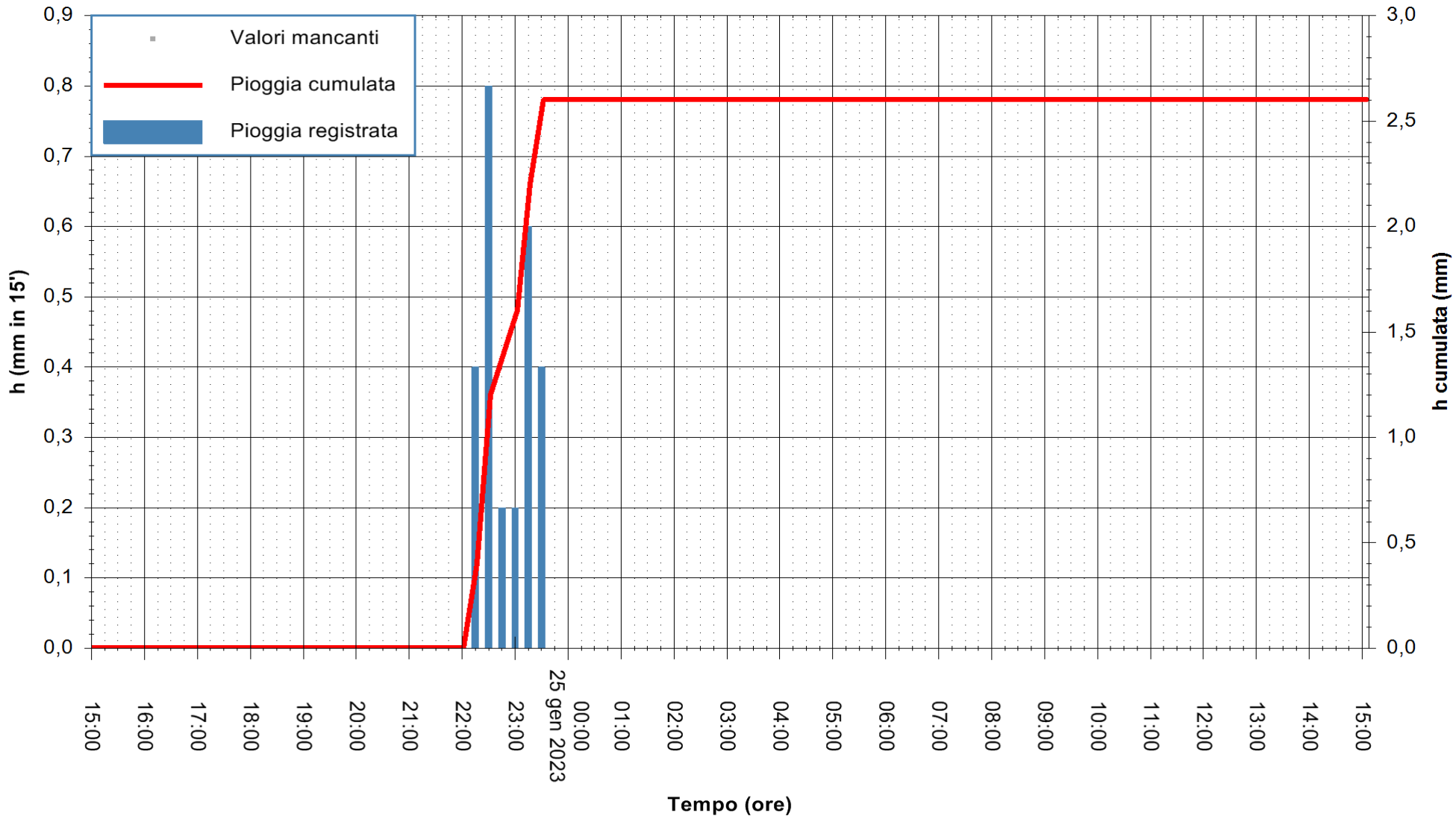

"Composizione e rappresentazione dei dati eseguita con modalità automatiche su dati della rete di stazioni meteorologiche fiduciarie della Regione Sardegna gestita dall'Agenzia per la Protezione dell'Ambiente della Sardegna, ARPAS, acquisiti in tempo reale e sottoposti ad un processo automatico di validazione di primo livello"

Stazione pluviometrica Oristano
Area TORRE GRANDE
Pioggia registrata nelle ultime 24 ore
Estrazione dati delle ore 15:35 del 25/01/2023
Ultimo dato disponibile: 25/01/2023 alle 15:15

REGIONE AUTÒNOMA DE SARDIGNA
REGIONE AUTONOMA DELLA SARDEGNA

ARPAS
F.to il Dirigente Responsabile
Ing. Roberto Pinna Nossai

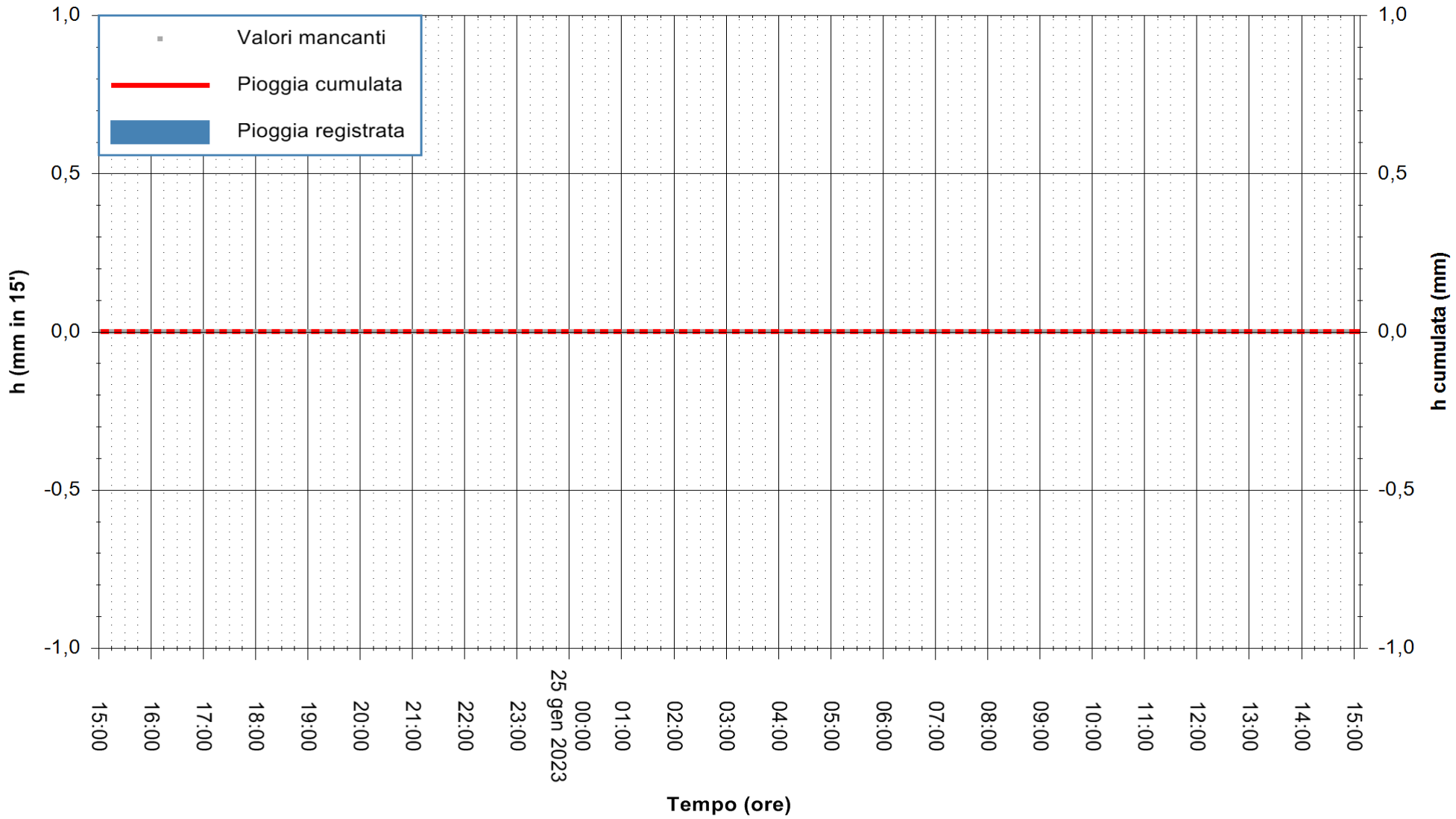

"Composizione e rappresentazione dei dati eseguita con modalità automatiche su dati della rete di stazioni meteorologiche fiduciarie della Regione Sardegna gestita dall'Agenzia per la Protezione dell'Ambiente della Sardegna, ARPAS, acquisiti in tempo reale e sottoposti ad un processo automatico di validazione di primo livello"

Stazione pluviometrica Putzuidu
Area TORRE CAPO MANNU
Pioggia registrata nelle ultime 24 ore
Estrazione dati delle ore 15:35 del 25/01/2023
Ultimo dato disponibile: 25/01/2023 alle 15:15

REGIONE AUTÒNOMA DE SARDIGNA
REGIONE AUTONOMA DELLA SARDEGNA

ARPAS
F.to il Dirigente Responsabile
Ing. Roberto Pinna Nossai

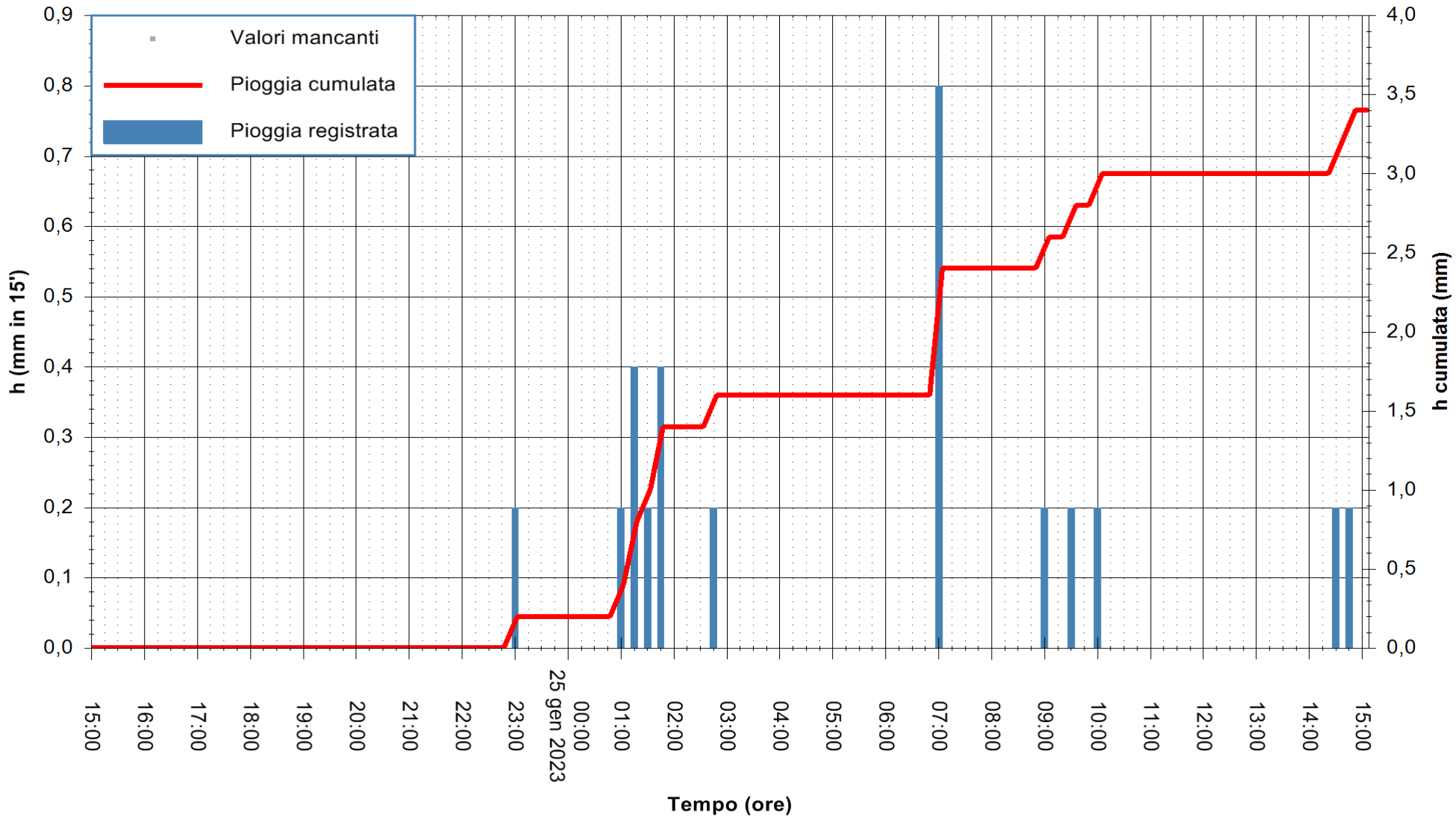

"Composizione e rappresentazione dei dati eseguita con modalità automatiche su dati della rete di stazioni meteorologiche fiduciarie della Regione Sardegna gestita dall'Agenzia per la Protezione dell'Ambiente della Sardegna, ARPAS, acquisiti in tempo reale e sottoposti ad un processo automatico di validazione di primo livello"

Stazione pluviometrica Monti
Area STAZ.FERROVIARIA DI MONTI
Pioggia registrata nelle ultime 24 ore
Estrazione dati delle ore 15:35 del 25/01/2023
Ultimo dato disponibile: 25/01/2023 alle 15:00

REGIONE AUTÒNOMA DE SARDIGNA
REGIONE AUTONOMA DELLA SARDEGNA

ARPAS
F.to il Dirigente Responsabile
Ing. Roberto Pinna Nossai

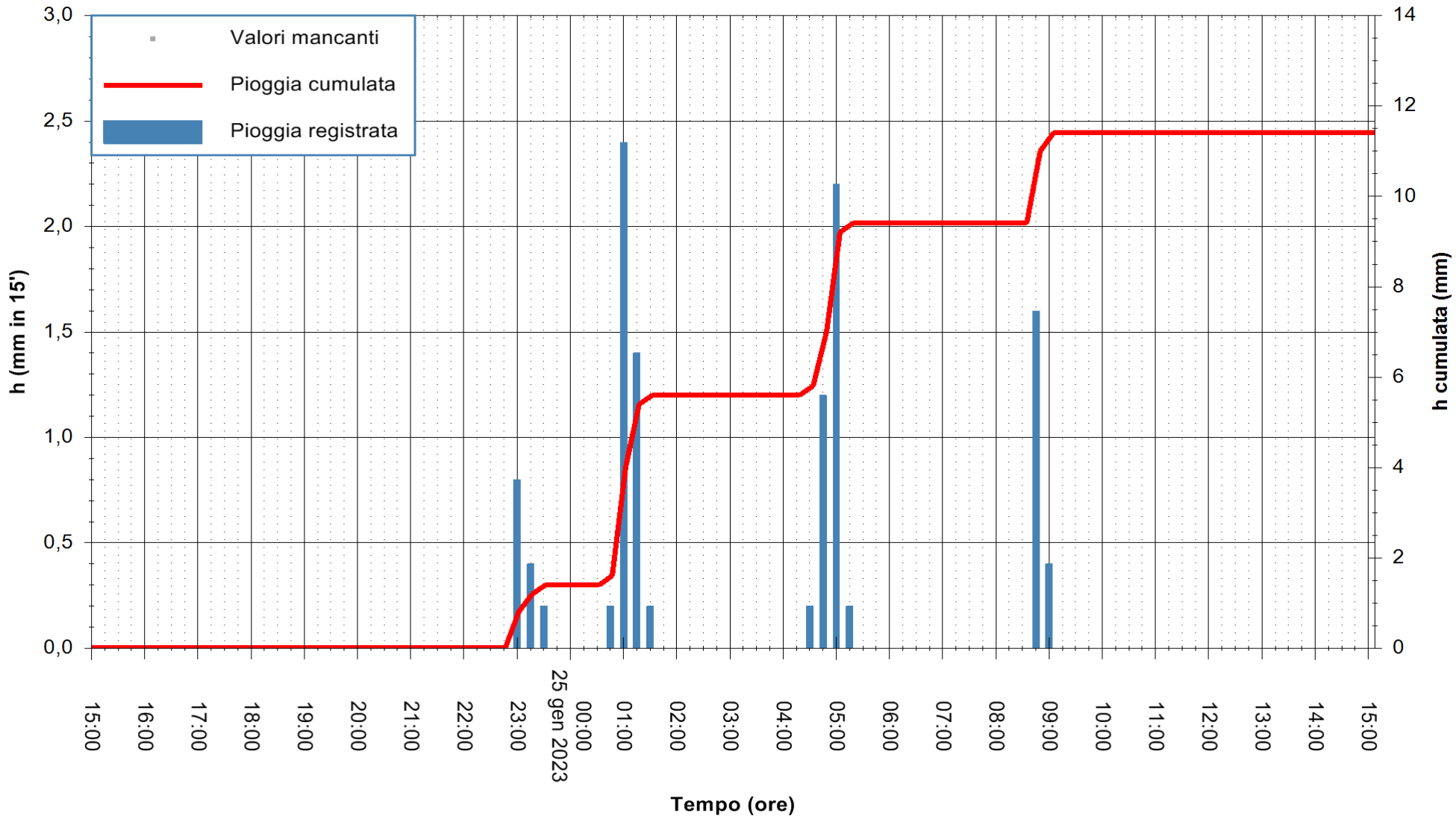

"Composizione e rappresentazione dei dati eseguita con modalità automatiche su dati della rete di stazioni meteorologiche fiduciarie della Regione Sardegna gestita dall'Agenzia per la Protezione dell'Ambiente della Sardegna, ARPAS, acquisiti in tempo reale e sottoposti ad un processo automatico di validazione di primo livello"

Stazione pluviometrica Rio Padrongianu
Area PONTE SS 125
Pioggia registrata nelle ultime 24 ore
Estrazione dati delle ore 15:35 del 25/01/2023
Ultimo dato disponibile: 25/01/2023 alle 15:10

REGIONE AUTÒNOMA DE SARDIGNA
REGIONE AUTONOMA DELLA SARDEGNA

ARPAS
F.to il Dirigente Responsabile
Ing. Roberto Pinna Nossai

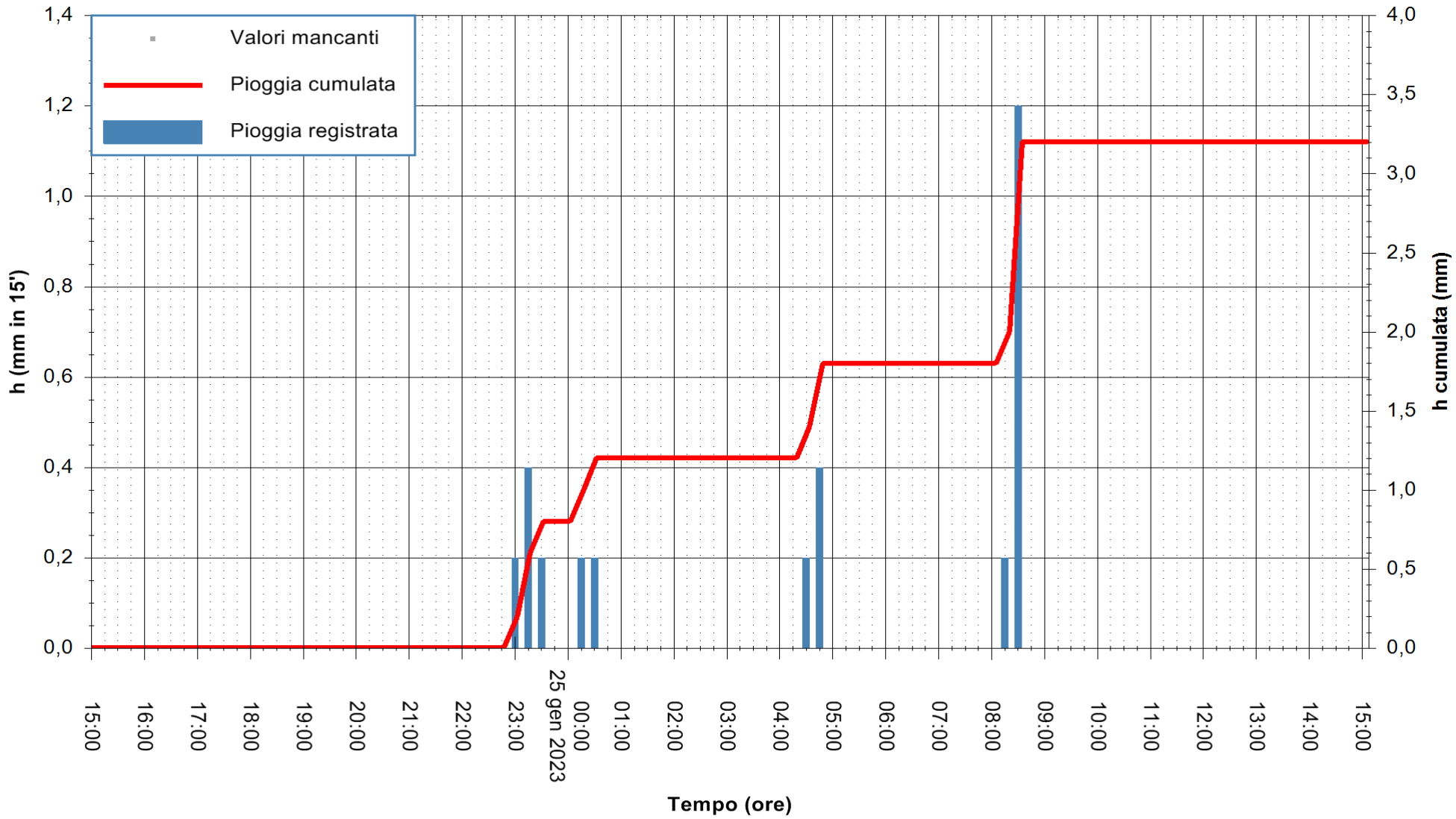

"Composizione e rappresentazione dei dati eseguita con modalità automatiche su dati della rete di stazioni meteorologiche fiduciarie della Regione Sardegna gestita dall'Agenzia per la Protezione dell'Ambiente della Sardegna, ARPAS, acquisiti in tempo reale e sottoposti ad un processo automatico di validazione di primo livello"

Stazione pluviometrica Sa Pianedda
Area VEDETTA ENTE FORESTE
Pioggia registrata nelle ultime 24 ore
Estrazione dati delle ore 15:35 del 25/01/2023
Ultimo dato disponibile: 25/01/2023 alle 15:15

REGIONE AUTÒNOMA DE SARDIGNA
REGIONE AUTONOMA DELLA SARDEGNA

ARPAS
F.to il Dirigente Responsabile
Ing. Roberto Pinna Nossai

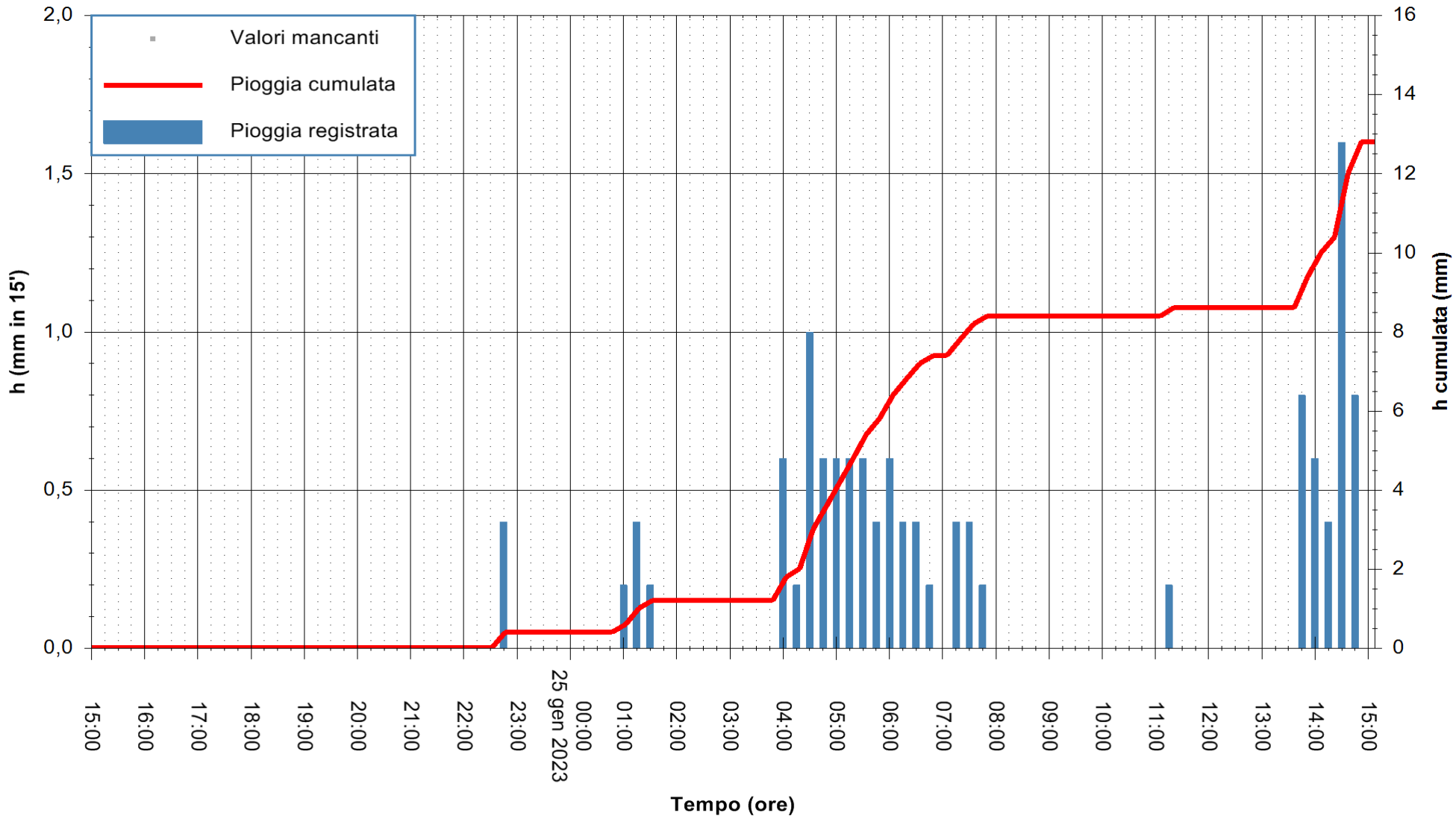

"Composizione e rappresentazione dei dati eseguita con modalità automatiche su dati della rete di stazioni meteorologiche fiduciarie della Regione Sardegna gestita dall'Agenzia per la Protezione dell'Ambiente della Sardegna, ARPAS, acquisiti in tempo reale e sottoposti ad un processo automatico di validazione di primo livello"

Stazione pluviometrica Bau Pressiu Meteo
Area DIGA BAU PRESSIU
Pioggia registrata nelle ultime 24 ore
Estrazione dati delle ore 15:35 del 25/01/2023
Ultimo dato disponibile: 25/01/2023 alle 15:05

REGIONE AUTÒNOMA DE SARDIGNA
REGIONE AUTONOMA DELLA SARDEGNA

ARPAS
F.to il Dirigente Responsabile
Ing. Roberto Pinna Nossai

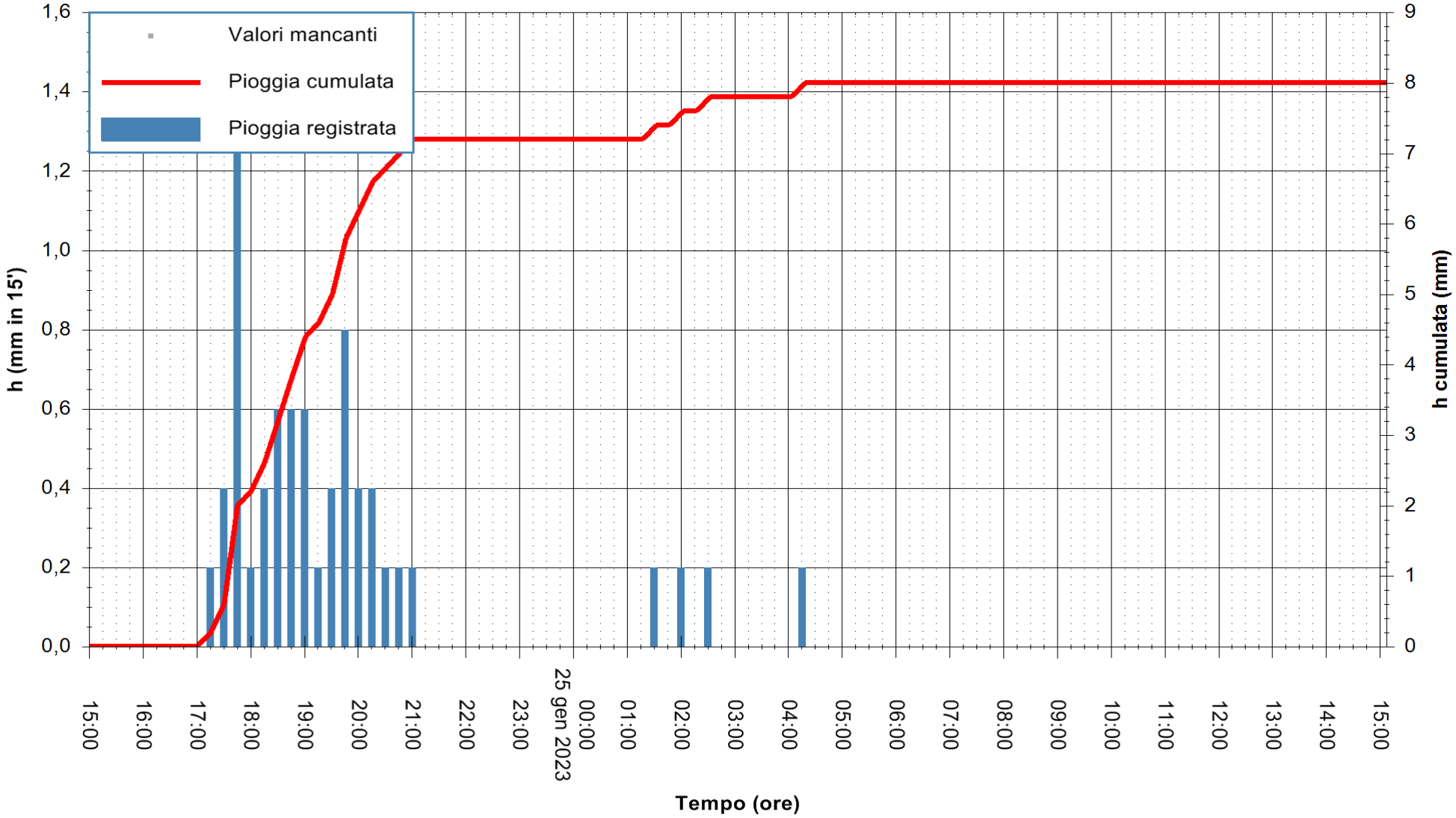

"Composizione e rappresentazione dei dati eseguita con modalità automatiche su dati della rete di stazioni meteorologiche fiduciarie della Regione Sardegna gestita dall'Agenzia per la Protezione dell'Ambiente della Sardegna, ARPAS, acquisiti in tempo reale e sottoposti ad un processo automatico di validazione di primo livello"

Stazione pluviometrica Mannu a Monti Pranu Meteo
Area DIGA DI MONTE PRANU
Pioggia registrata nelle ultime 24 ore
Estrazione dati delle ore 15:35 del 25/01/2023
Ultimo dato disponibile: 25/01/2023 alle 15:19

REGIONE AUTÒNOMA DE SARDIGNA
REGIONE AUTONOMA DELLA SARDEGNA

ARPAS
F.to il Dirigente Responsabile
Ing. Roberto Pinna Nossai

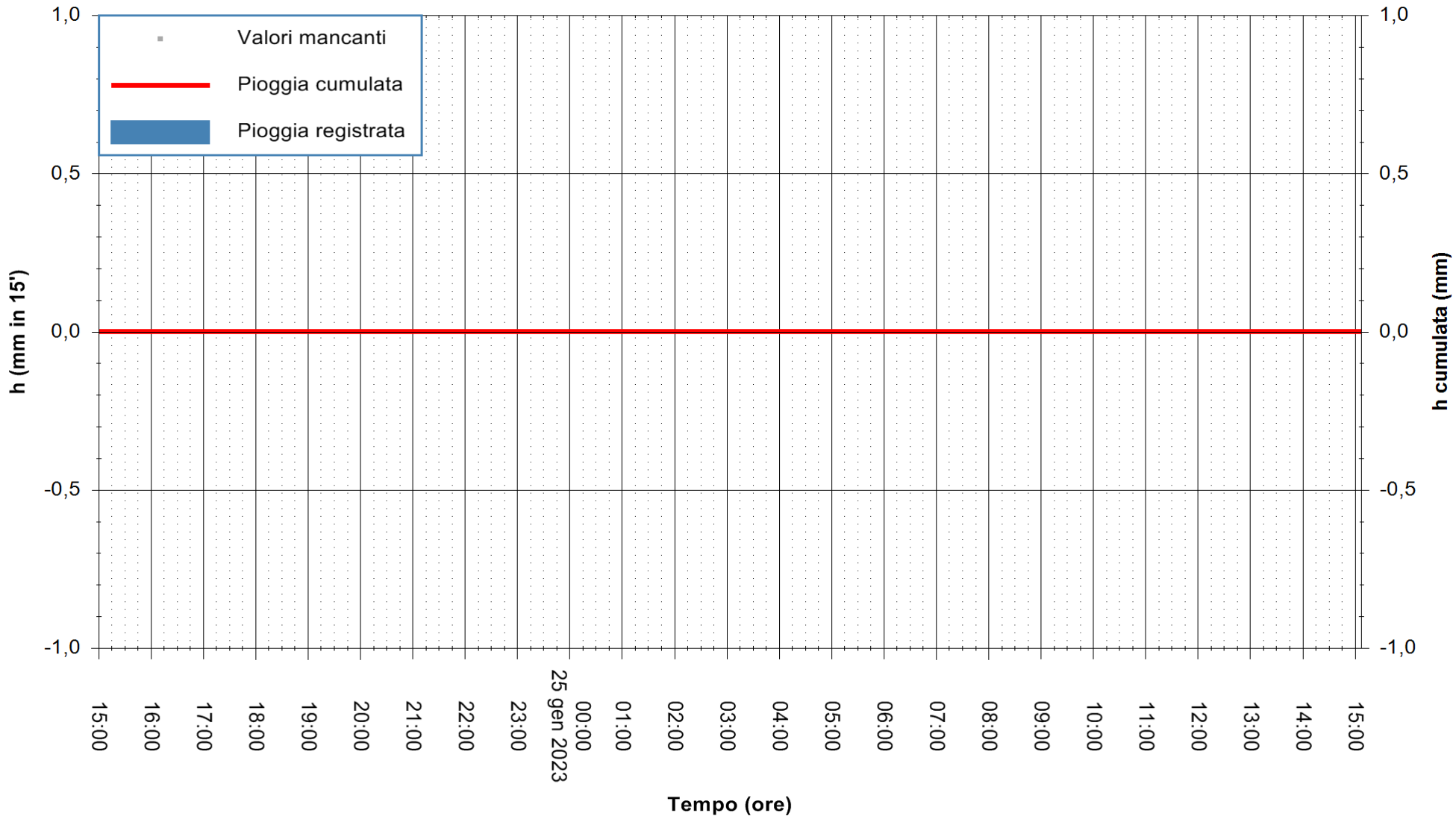

"Composizione e rappresentazione dei dati eseguita con modalità automatiche su dati della rete di stazioni meteorologiche fiduciarie della Regione Sardegna gestita dall'Agenzia per la Protezione dell'Ambiente della Sardegna, ARPAS, acquisiti in tempo reale e sottoposti ad un processo automatico di validazione di primo livello"

Stazione pluviometrica Punta Sebera
Area PUNTA SEBERA
Pioggia registrata nelle ultime 24 ore
Estrazione dati delle ore 15:35 del 25/01/2023
Ultimo dato disponibile: 25/01/2023 alle 15:15

REGIONE AUTÒNOMA DE SARDIGNA
REGIONE AUTONOMA DELLA SARDEGNA

ARPAS
F.to il Dirigente Responsabile
Ing. Roberto Pinna Nossai

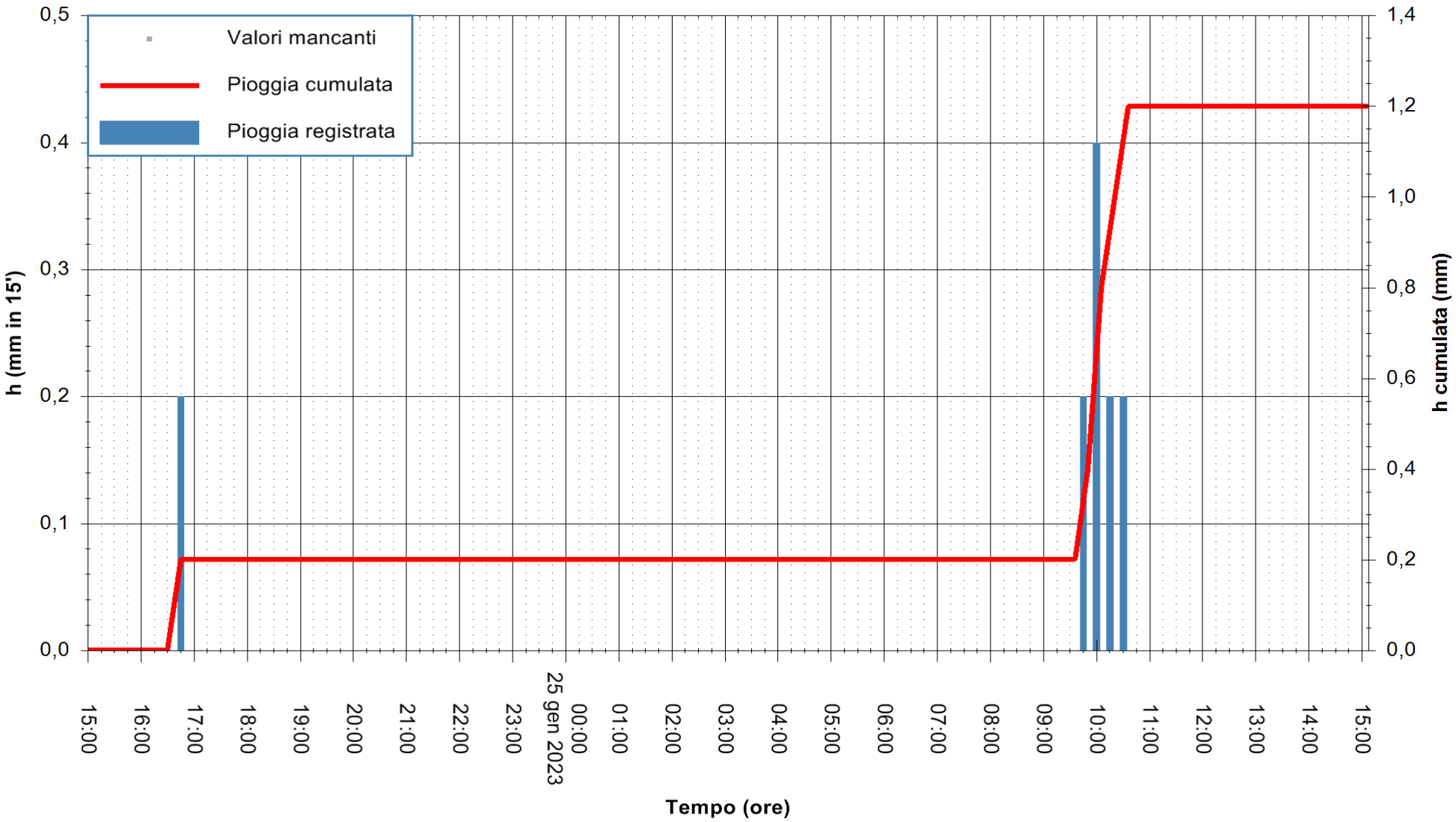

"Composizione e rappresentazione dei dati eseguita con modalità automatiche su dati della rete di stazioni meteorologiche fiduciarie della Regione Sardegna gestita dall'Agenzia per la Protezione dell'Ambiente della Sardegna, ARPAS, acquisiti in tempo reale e sottoposti ad un processo automatico di validazione di primo livello"

Stazione pluviometrica Santadi
Area SERBATOIO ESAF
Pioggia registrata nelle ultime 24 ore
Estrazione dati delle ore 15:35 del 25/01/2023
Ultimo dato disponibile: 25/01/2023 alle 15:15

REGIONE AUTÒNOMA DE SARDIGNA
REGIONE AUTONOMA DELLA SARDEGNA

ARPAS
F.to il Dirigente Responsabile
Ing. Roberto Pinna Nossai

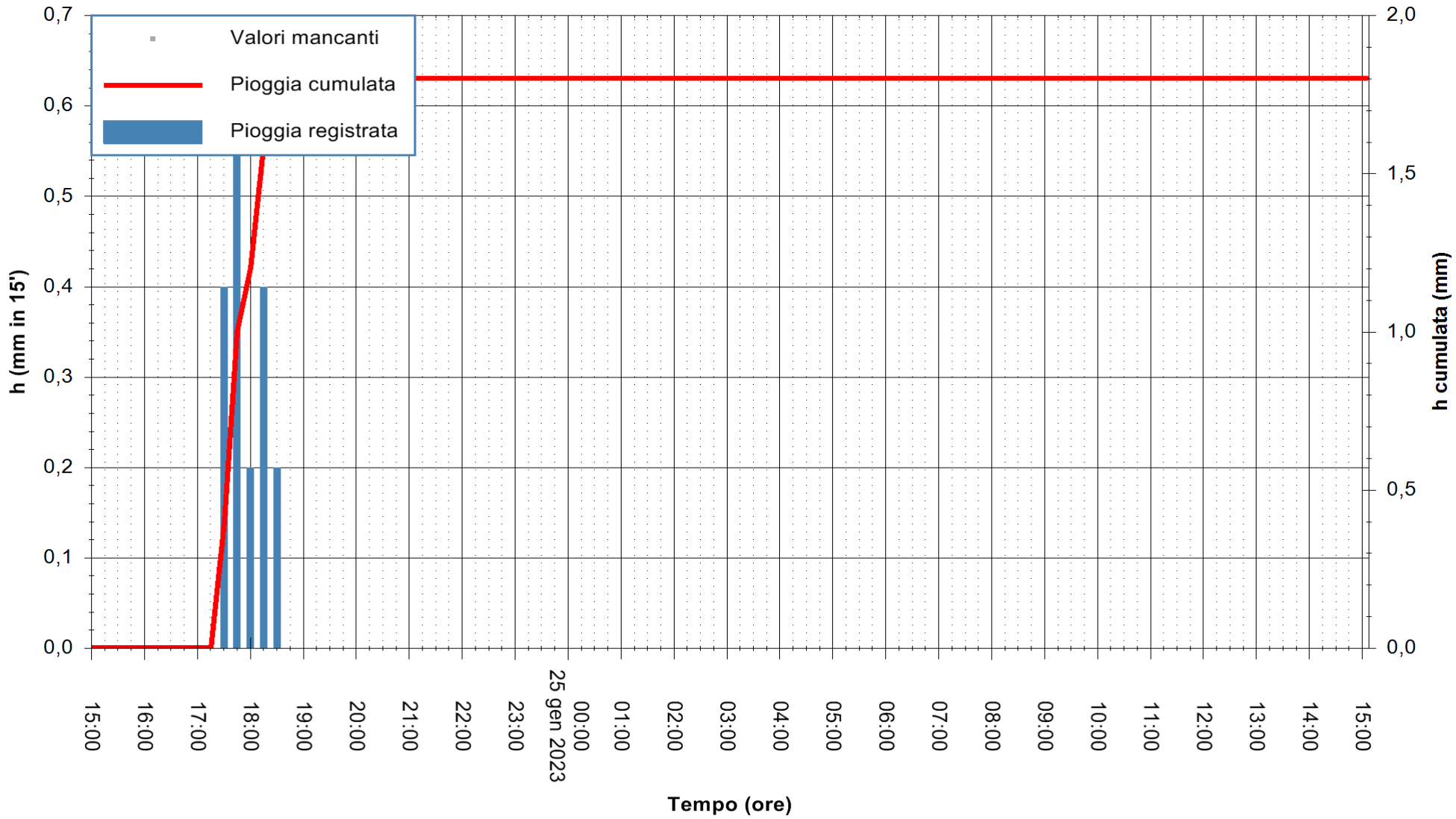

"Composizione e rappresentazione dei dati eseguita con modalità automatiche su dati della rete di stazioni meteorologiche fiduciarie della Regione Sardegna gestita dall'Agenzia per la Protezione dell'Ambiente della Sardegna, ARPAS, acquisiti in tempo reale e sottoposti ad un processo automatico di validazione di primo livello"

Stazione pluviometrica Lula
Area PIZZONCHI
Pioggia registrata nelle ultime 24 ore
Estrazione dati delle ore 15:35 del 25/01/2023
Ultimo dato disponibile: 25/01/2023 alle 15:20

REGIONE AUTÒNOMA DE SARDIGNA
REGIONE AUTONOMA DELLA SARDEGNA

ARPAS
F.to il Dirigente Responsabile
Ing. Roberto Pinna Nossai

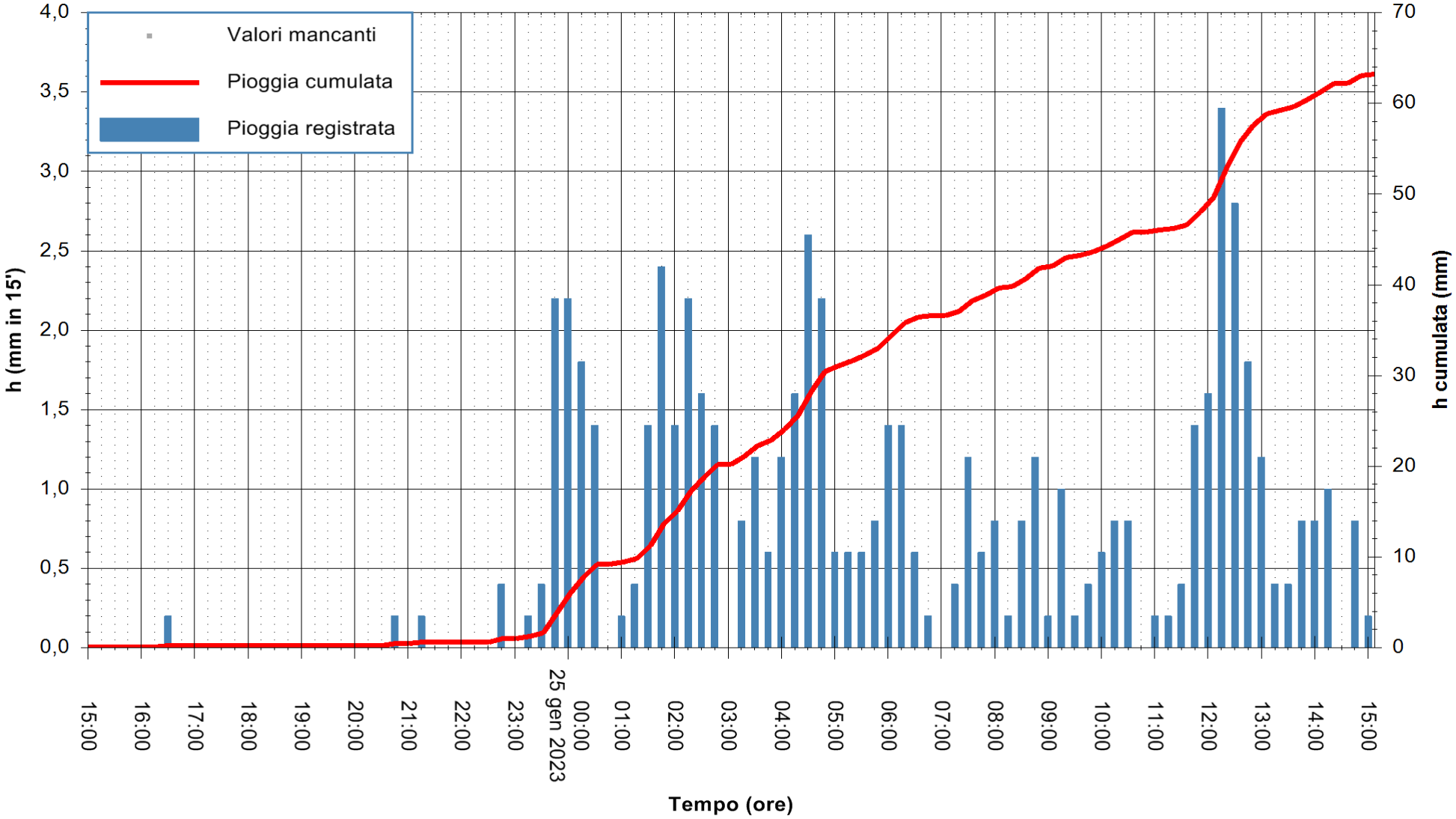

"Composizione e rappresentazione dei dati eseguita con modalità automatiche su dati della rete di stazioni meteorologiche fiduciarie della Regione Sardegna gestita dall'Agenzia per la Protezione dell'Ambiente della Sardegna, ARPAS, acquisiti in tempo reale e sottoposti ad un processo automatico di validazione di primo livello"

Stazione pluviometrica Mamone
Area MAMONE
Pioggia registrata nelle ultime 24 ore
Estrazione dati delle ore 15:35 del 25/01/2023
Ultimo dato disponibile: 25/01/2023 alle 15:05

REGIONE AUTÒNOMA DE SARDIGNA
REGIONE AUTONOMA DELLA SARDEGNA

ARPAS
F.to il Dirigente Responsabile
Ing. Roberto Pinna Nossai

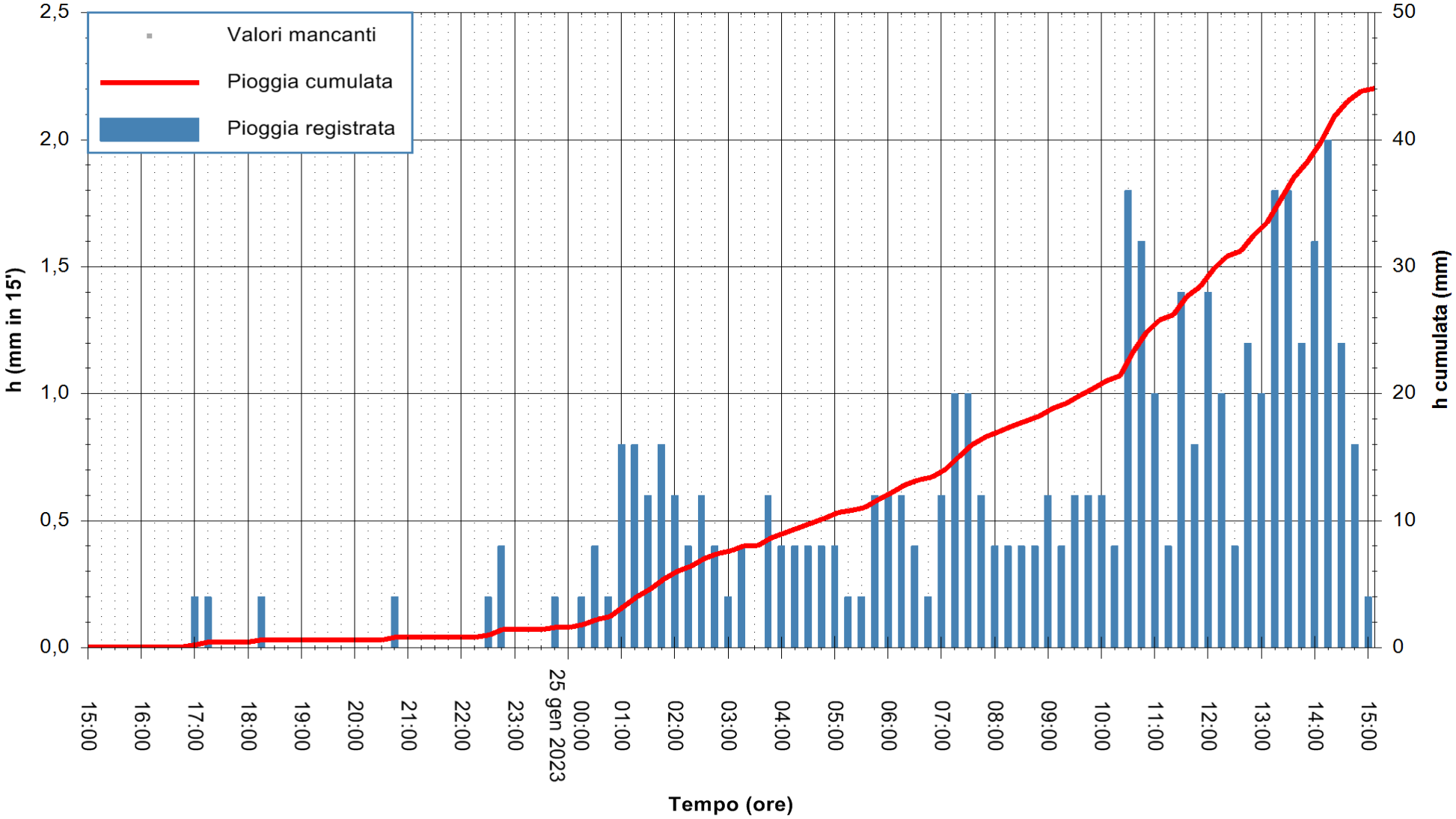

"Composizione e rappresentazione dei dati eseguita con modalità automatiche su dati della rete di stazioni meteorologiche fiduciarie della Regione Sardegna gestita dall'Agenzia per la Protezione dell'Ambiente della Sardegna, ARPAS, acquisiti in tempo reale e sottoposti ad un processo automatico di validazione di primo livello"

Stazione pluviometrica Posada a Maccheronis meteo
Area DIGA DI MACCHERONIS
Pioggia registrata nelle ultime 24 ore
Estrazione dati delle ore 15:35 del 25/01/2023
Ultimo dato disponibile: 25/01/2023 alle 15:20

REGIONE AUTÒNOMA DE SARDIGNA
REGIONE AUTONOMA DELLA SARDEGNA

ARPAS
F.to il Dirigente Responsabile
Ing. Roberto Pinna Nossai

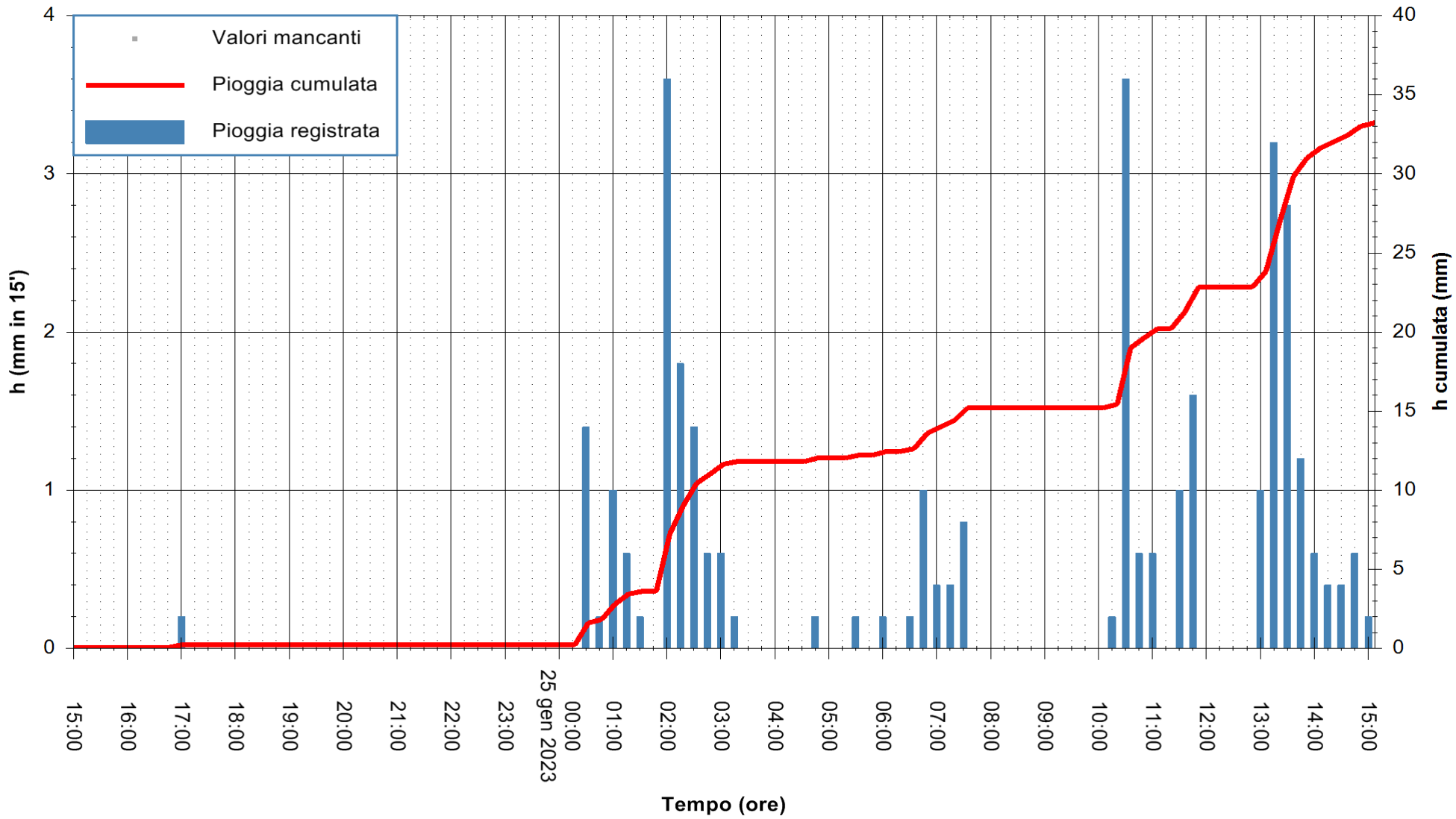

"Composizione e rappresentazione dei dati eseguita con modalità automatiche su dati della rete di stazioni meteorologiche fiduciarie della Regione Sardegna gestita dall'Agenzia per la Protezione dell'Ambiente della Sardegna, ARPAS, acquisiti in tempo reale e sottoposti ad un processo automatico di validazione di primo livello"

Stazione pluviometrica Badu Crabolu
Area PONTE BADU CRABOLU
Pioggia registrata nelle ultime 24 ore
Estrazione dati delle ore 15:35 del 25/01/2023
Ultimo dato disponibile: 25/01/2023 alle 15:24

REGIONE AUTÒNOMA DE SARDIGNA
REGIONE AUTONOMA DELLA SARDEGNA

ARPAS
F.to il Dirigente Responsabile
Ing. Roberto Pinna Nossai

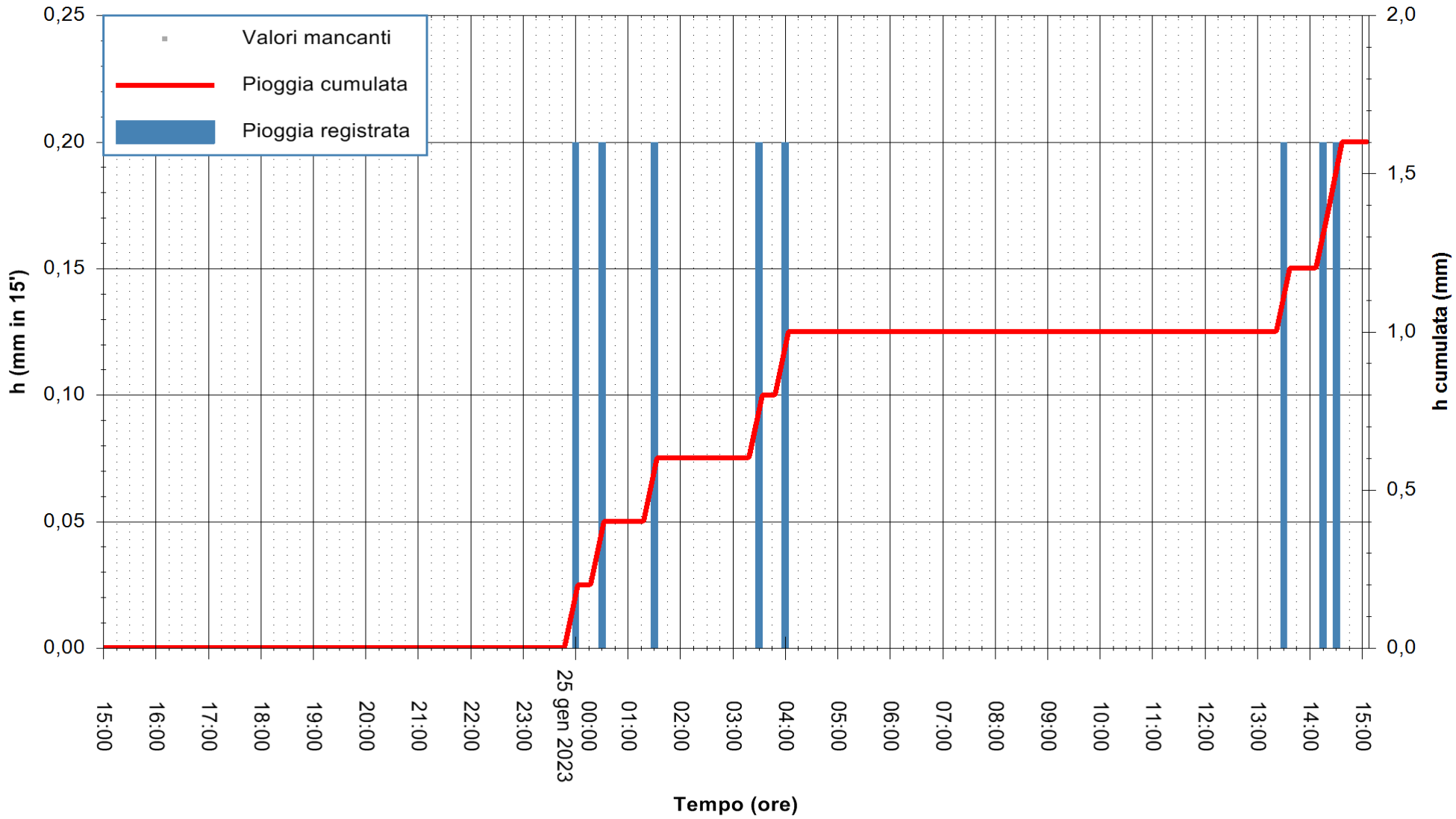

Stazione pluviometrica Bosa Marina
Area BOSA MARINA
Pioggia registrata nelle ultime 24 ore
Estrazione dati delle ore 15:35 del 25/01/2023
Ultimo dato disponibile: 25/01/2023 alle 15:15

REGIONE AUTÒNOMA DE SARDIGNA
REGIONE AUTONOMA DELLA SARDEGNA

ARPAS
F.to il Dirigente Responsabile
Ing. Roberto Pinna Nossai

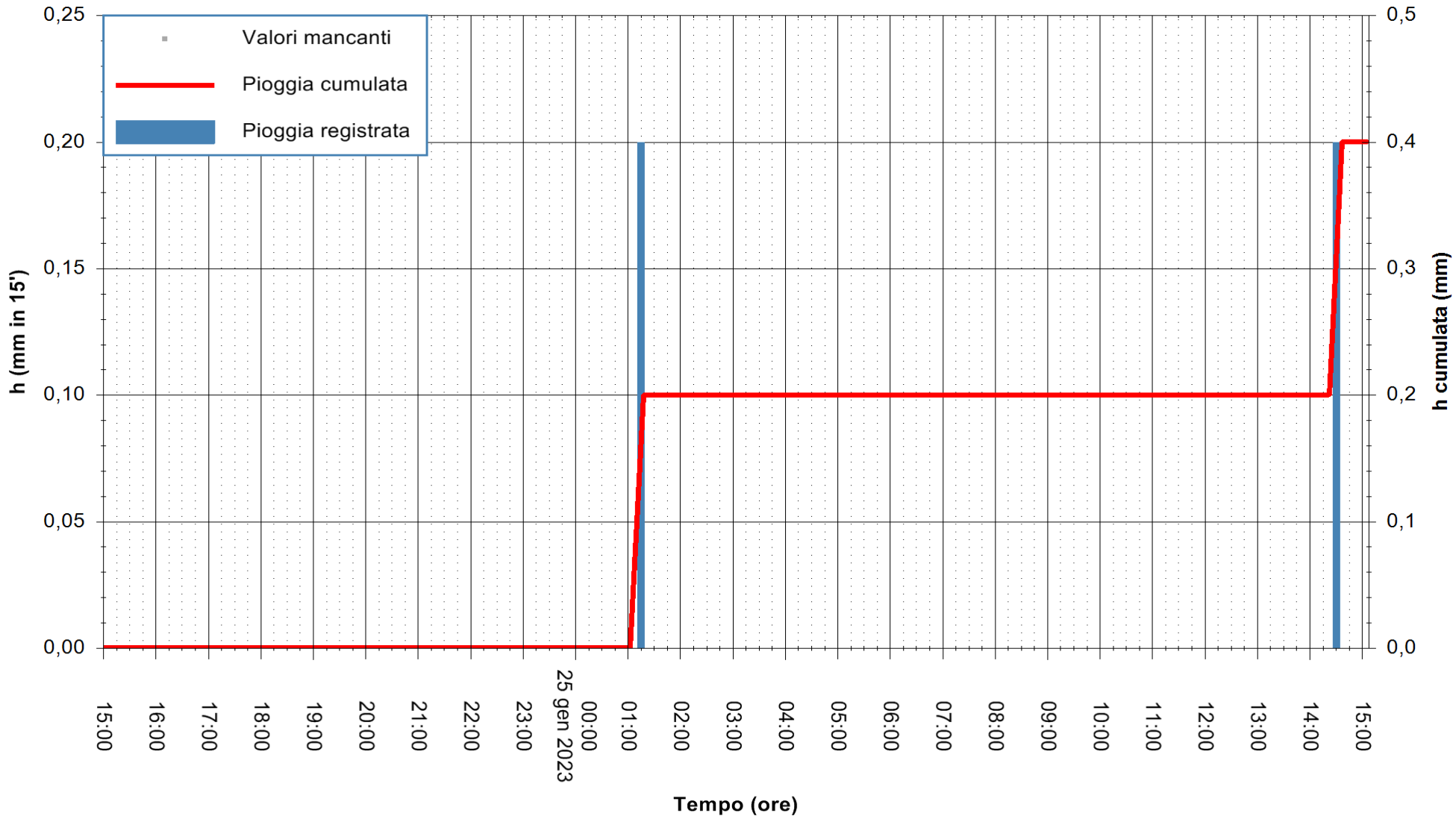

"Composizione e rappresentazione dei dati eseguita con modalità automatiche su dati della rete di stazioni meteorologiche fiduciarie della Regione Sardegna gestita dall'Agenzia per la Protezione dell'Ambiente della Sardegna, ARPAS, acquisiti in tempo reale e sottoposti ad un processo automatico di validazione di primo livello"

Stazione pluviometrica Montresta
Area NAVRINO
Pioggia registrata nelle ultime 24 ore
Estrazione dati delle ore 15:35 del 25/01/2023
Ultimo dato disponibile: 25/01/2023 alle 15:10

REGIONE AUTÒNOMA DE SARDIGNA
REGIONE AUTONOMA DELLA SARDEGNA

ARPAS
F.to il Dirigente Responsabile
Ing. Roberto Pinna Nossai

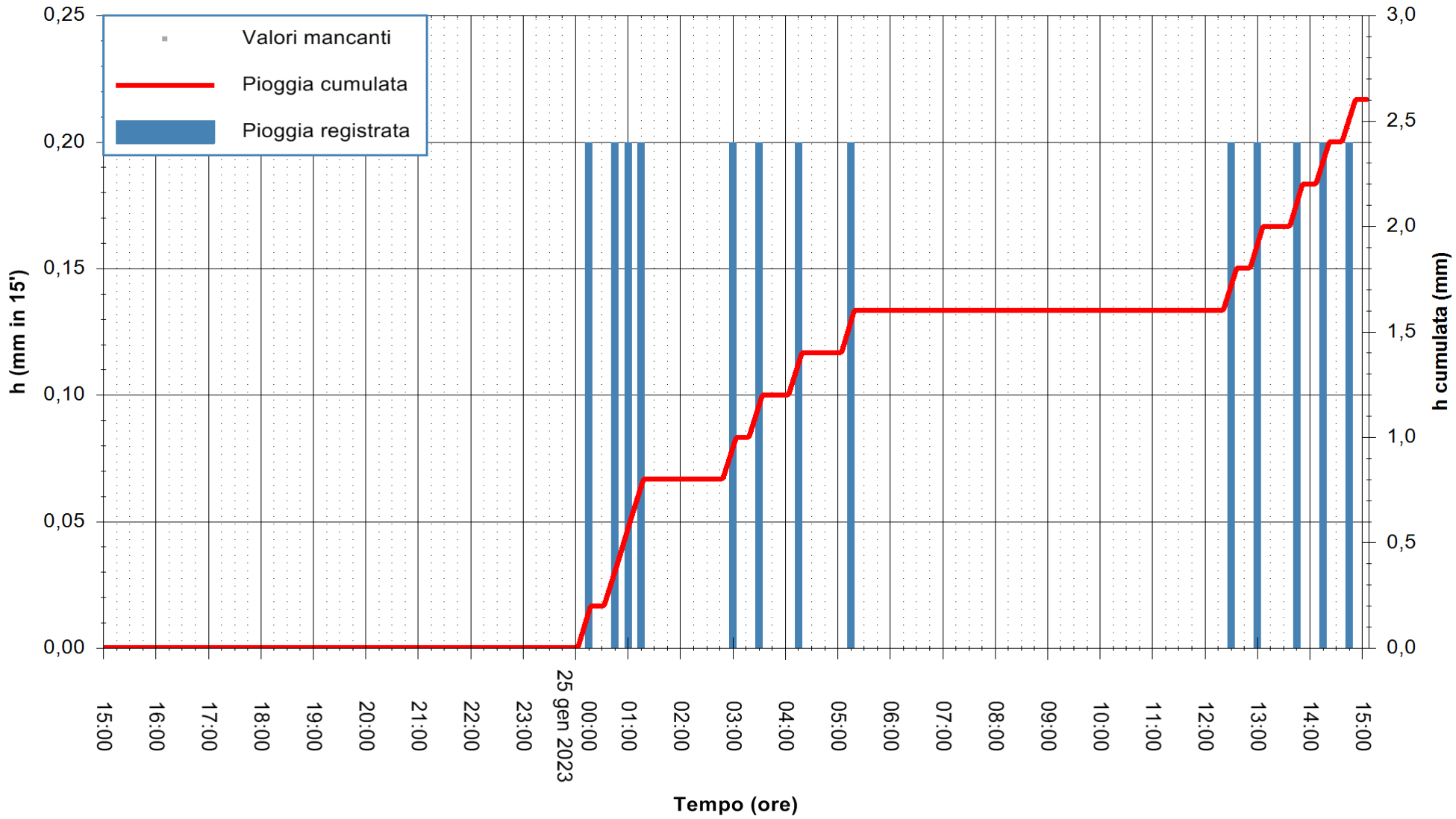

"Composizione e rappresentazione dei dati eseguita con modalità automatiche su dati della rete di stazioni meteorologiche fiduciarie della Regione Sardegna gestita dall'Agenzia per la Protezione dell'Ambiente della Sardegna, ARPAS, acquisiti in tempo reale e sottoposti ad un processo automatico di validazione di primo livello"

Stazione pluviometrica Pozzomaggiore
Area PISTA DI PATTINAGGIO
Pioggia registrata nelle ultime 24 ore
Estrazione dati delle ore 15:35 del 25/01/2023
Ultimo dato disponibile: 25/01/2023 alle 15:20

REGIONE AUTÒNOMA DE SARDIGNA
REGIONE AUTONOMA DELLA SARDEGNA

ARPAS
F.to il Dirigente Responsabile
Ing. Roberto Pinna Nossai

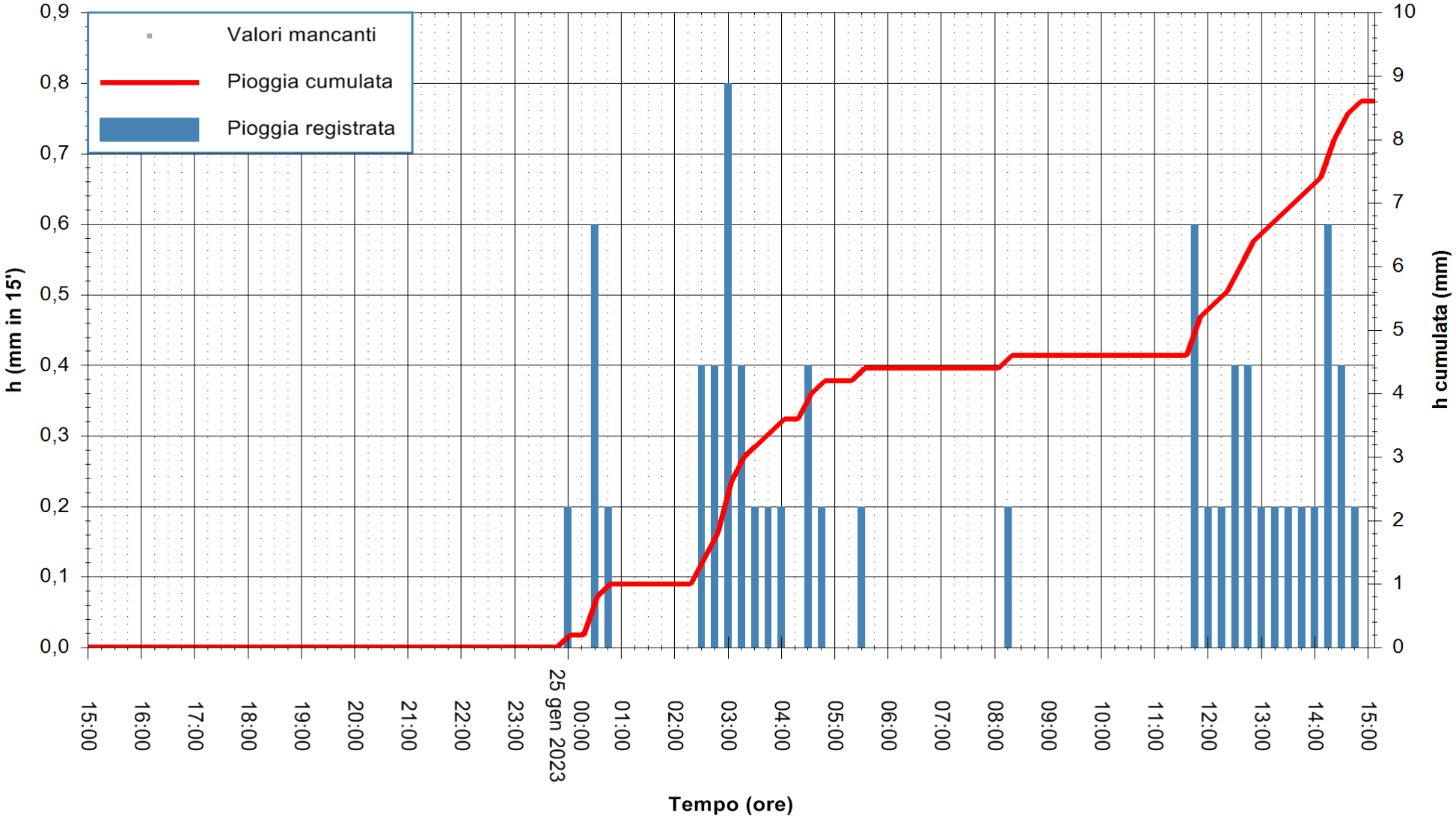

"Composizione e rappresentazione dei dati eseguita con modalità automatiche su dati della rete di stazioni meteorologiche fiduciarie della Regione Sardegna gestita dall'Agenzia per la Protezione dell'Ambiente della Sardegna, ARPAS, acquisiti in tempo reale e sottoposti ad un processo automatico di validazione di primo livello"

Stazione pluviometrica Temo Meteo
Area DIGA ALTO TEMO
Pioggia registrata nelle ultime 24 ore
Estrazione dati delle ore 15:35 del 25/01/2023
Ultimo dato disponibile: 25/01/2023 alle 15:10

REGIONE AUTÒNOMA DE SARDIGNA
REGIONE AUTONOMA DELLA SARDEGNA

ARPAS
F.to il Dirigente Responsabile
Ing. Roberto Pinna Nossai

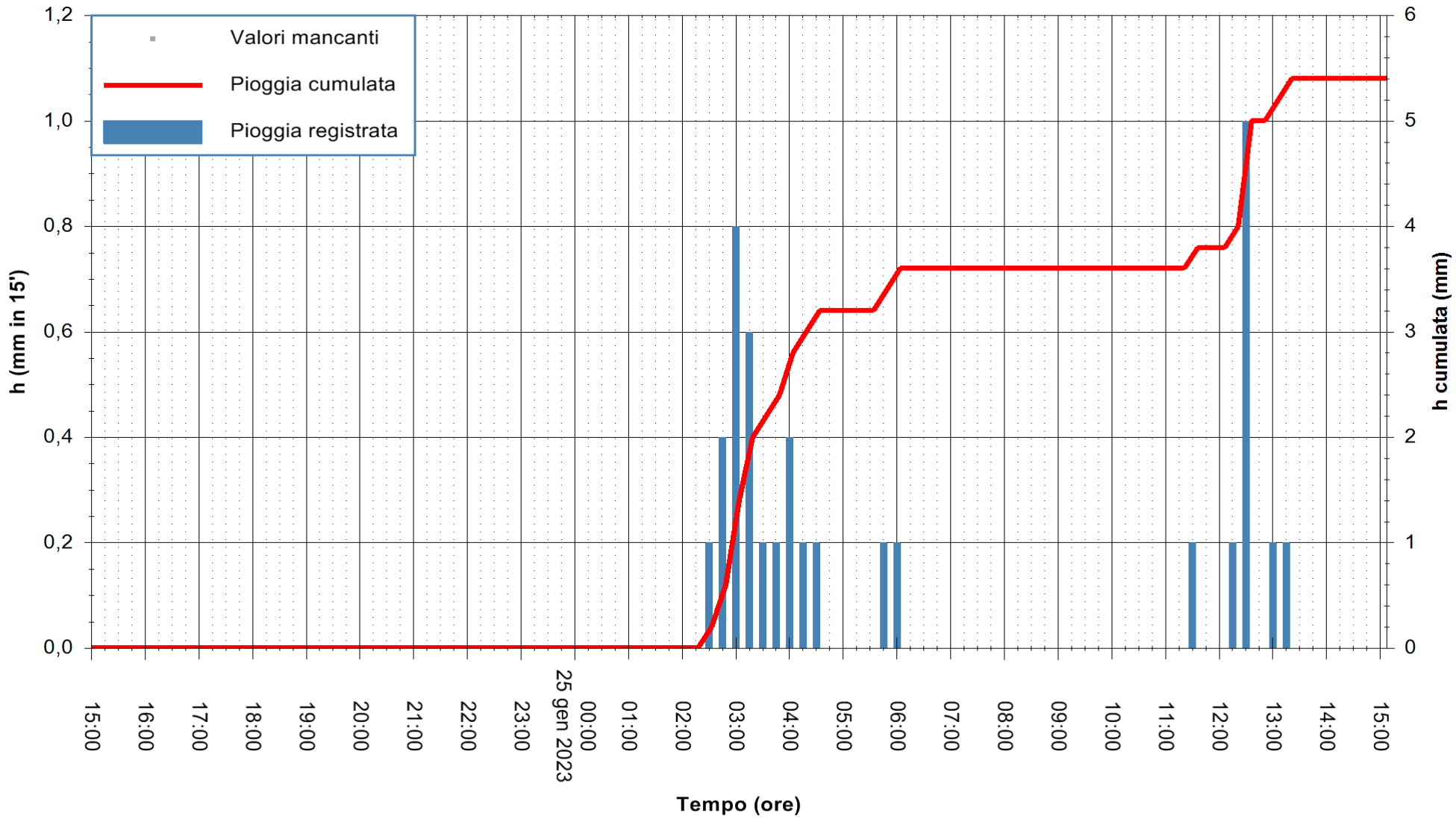

"Composizione e rappresentazione dei dati eseguita con modalità automatiche su dati della rete di stazioni meteorologiche fiduciarie della Regione Sardegna gestita dall'Agenzia per la Protezione dell'Ambiente della Sardegna, ARPAS, acquisiti in tempo reale e sottoposti ad un processo automatico di validazione di primo livello"

Stazione pluviometrica Villanova Monteleone
Area SERBATOIO ESAF
Pioggia registrata nelle ultime 24 ore
Estrazione dati delle ore 15:35 del 25/01/2023
Ultimo dato disponibile: 25/01/2023 alle 15:19

REGIONE AUTÒNOMA DE SARDIGNA
REGIONE AUTONOMA DELLA SARDEGNA

ARPAS
F.to il Dirigente Responsabile
Ing. Roberto Pinna Nossai

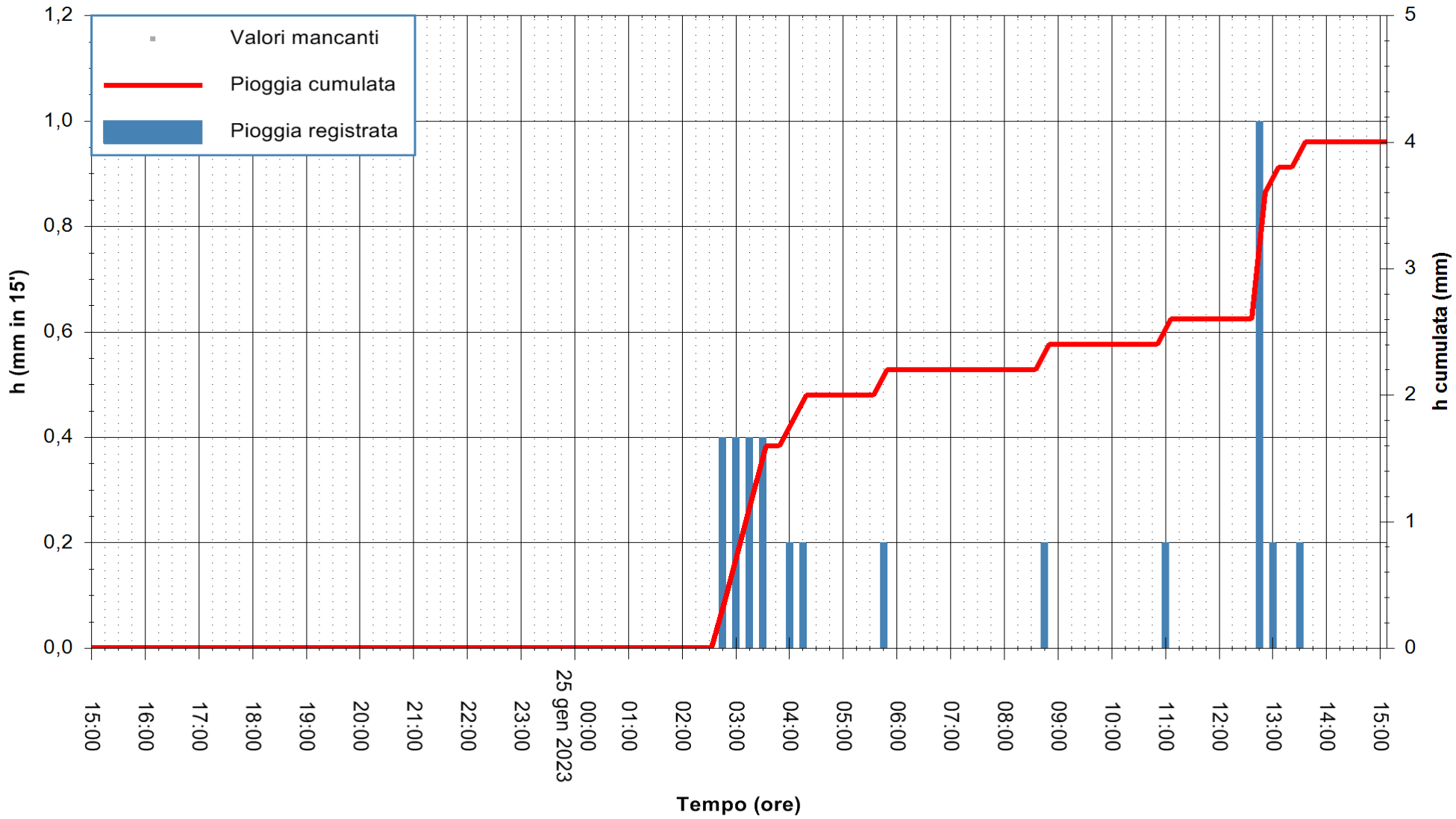

"Composizione e rappresentazione dei dati eseguita con modalità automatiche su dati della rete di stazioni meteorologiche fiduciarie della Regione Sardegna gestita dall'Agenzia per la Protezione dell'Ambiente della Sardegna, ARPAS, acquisiti in tempo reale e sottoposti ad un processo automatico di validazione di primo livello"

Stazione pluviometrica Abbasanta
Area SERBATOIO ESAF SENA RUJA
Pioggia registrata nelle ultime 24 ore
Estrazione dati delle ore 15:35 del 25/01/2023
Ultimo dato disponibile: 25/01/2023 alle 15:00

REGIONE AUTÒNOMA DE SARDIGNA
REGIONE AUTONOMA DELLA SARDEGNA

ARPAS
F.to il Dirigente Responsabile
Ing. Roberto Pinna Nossai

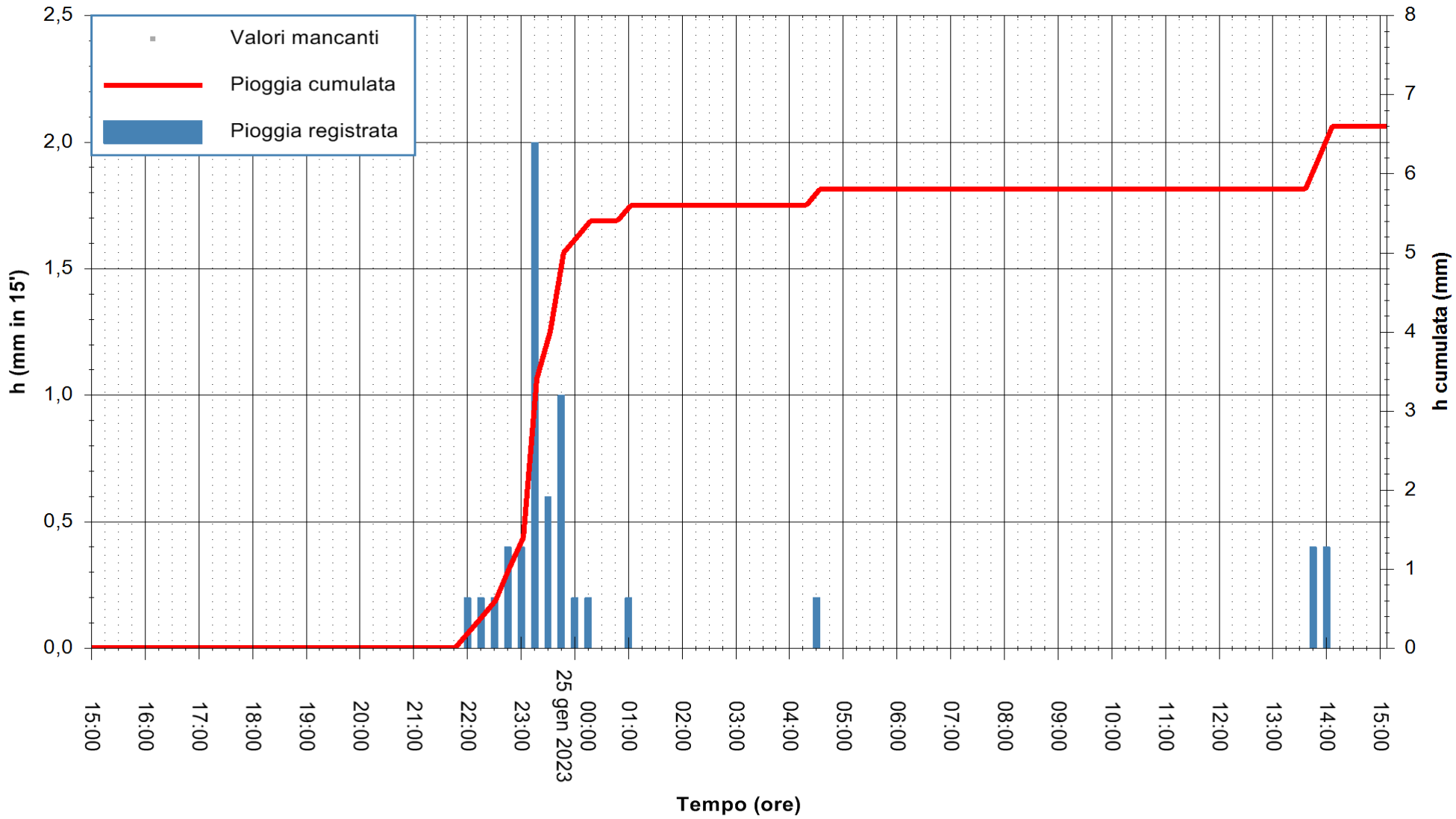

"Composizione e rappresentazione dei dati eseguita con modalità automatiche su dati della rete di stazioni meteorologiche fiduciarie della Regione Sardegna gestita dall'Agenzia per la Protezione dell'Ambiente della Sardegna, ARPAS, acquisiti in tempo reale e sottoposti ad un processo automatico di validazione di primo livello"

Stazione pluviometrica DIGA PRANU ANTONI
Area FIUME TIRSO
Pioggia registrata nelle ultime 24 ore
Estrazione dati delle ore 15:35 del 25/01/2023
Ultimo dato disponibile: 25/01/2023 alle 15:20

REGIONE AUTÒNOMA DE SARDIGNA
REGIONE AUTONOMA DELLA SARDEGNA

ARPAS
F.to il Dirigente Responsabile
Ing. Roberto Pinna Nossai

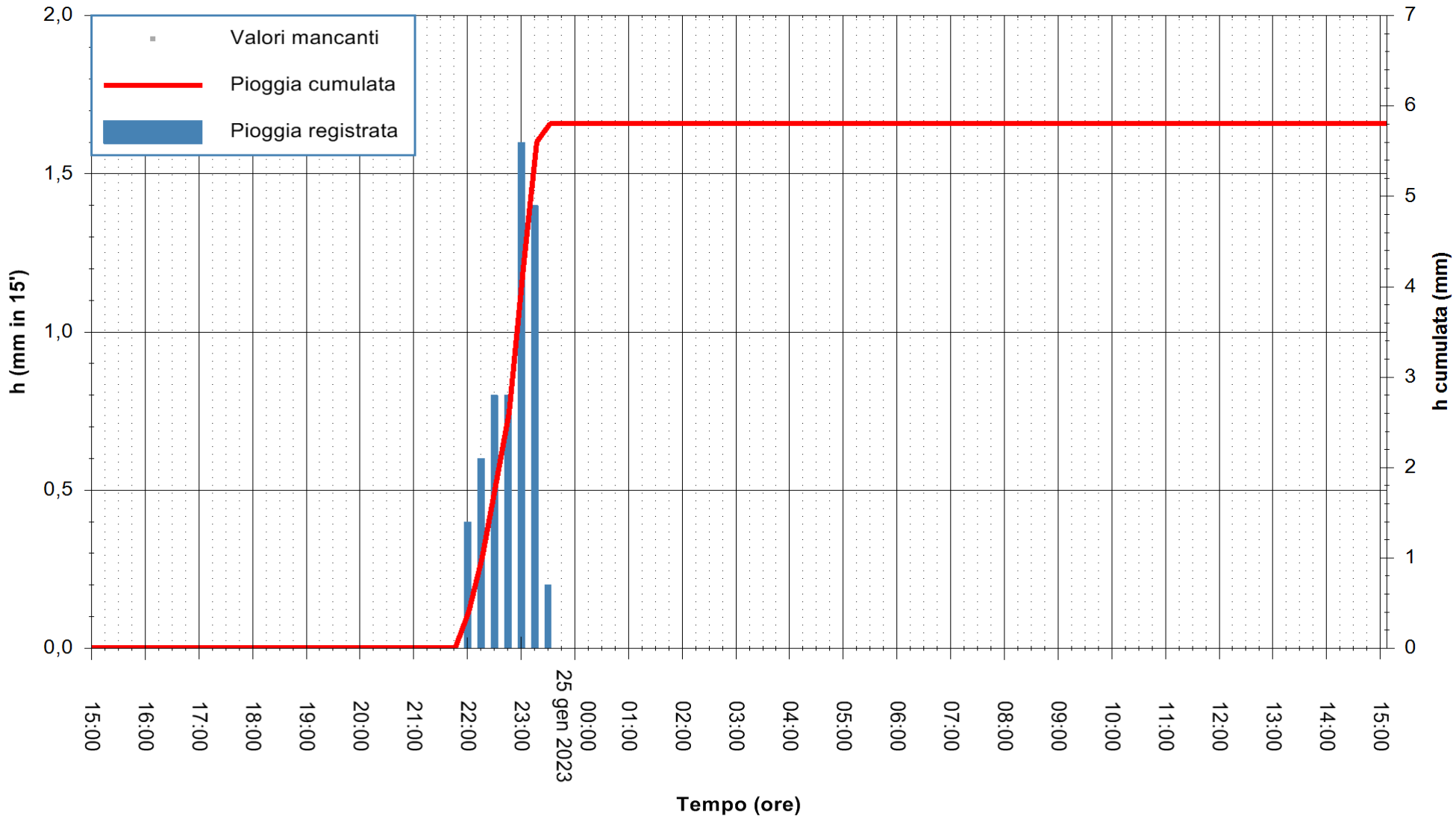

"Composizione e rappresentazione dei dati eseguita con modalità automatiche su dati della rete di stazioni meteorologiche fiduciarie della Regione Sardegna gestita dall'Agenzia per la Protezione dell'Ambiente della Sardegna, ARPAS, acquisiti in tempo reale e sottoposti ad un processo automatico di validazione di primo livello"

Stazione pluviometrica Flumineddu ad Allai
Area ALLAI
Pioggia registrata nelle ultime 24 ore
Estrazione dati delle ore 15:35 del 25/01/2023
Ultimo dato disponibile: 25/01/2023 alle 15:16

REGIONE AUTÒNOMA DE SARDIGNA
REGIONE AUTONOMA DELLA SARDEGNA

ARPAS
F.to il Dirigente Responsabile
Ing. Roberto Pinna Nossai

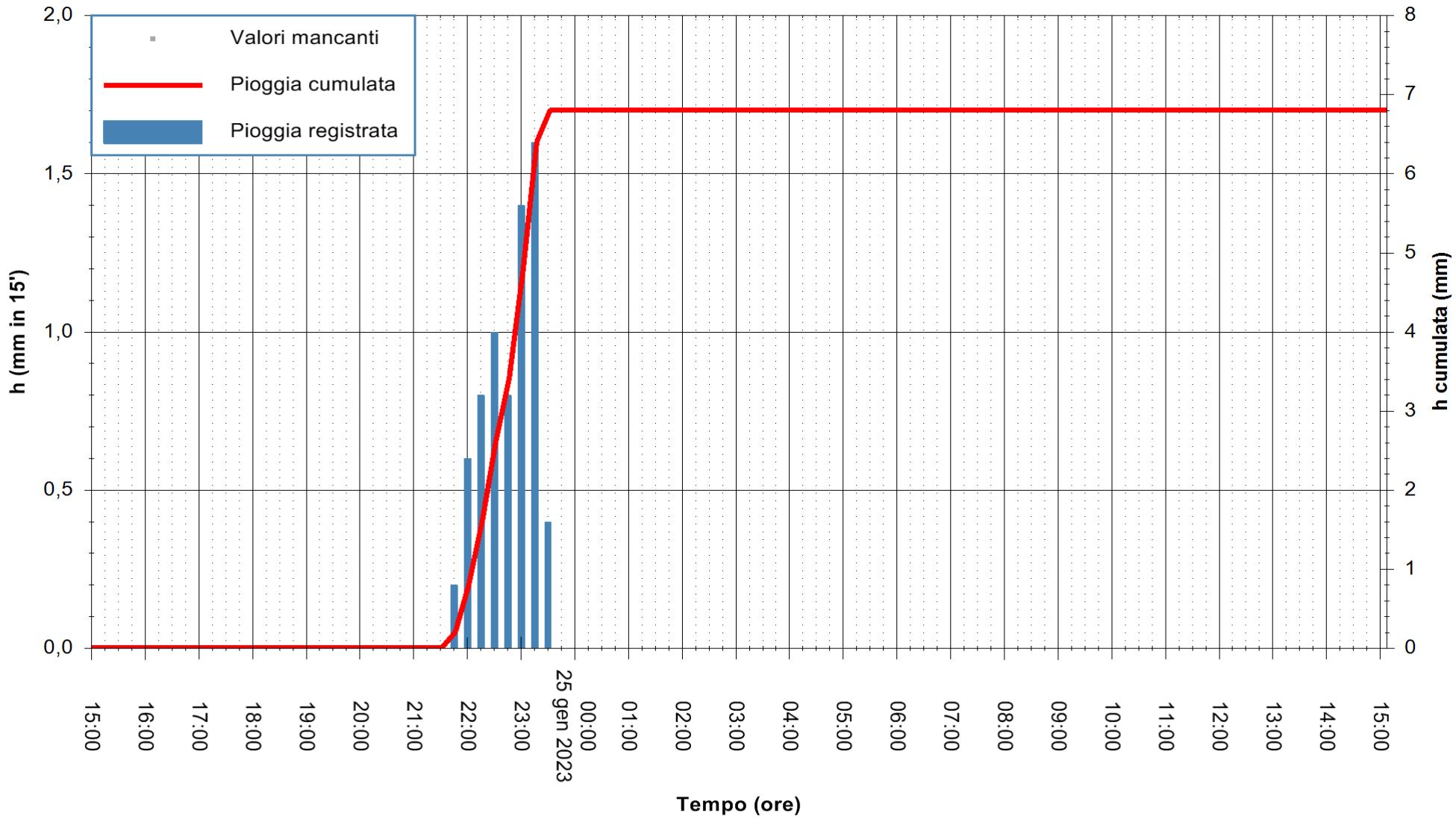

"Composizione e rappresentazione dei dati eseguita con modalità automatiche su dati della rete di stazioni meteorologiche fiduciarie della Regione Sardegna gestita dall'Agenzia per la Protezione dell'Ambiente della Sardegna, ARPAS, acquisiti in tempo reale e sottoposti ad un processo automatico di validazione di primo livello"

Stazione pluviometrica Fonni
Area VIA MADONNA DEL MONTE
Pioggia registrata nelle ultime 24 ore
Estrazione dati delle ore 15:35 del 25/01/2023
Ultimo dato disponibile: 25/01/2023 alle 15:20

REGIONE AUTÒNOMA DE SARDIGNA
REGIONE AUTONOMA DELLA SARDEGNA

ARPAS
F.to il Dirigente Responsabile
Ing. Roberto Pinna Nossai

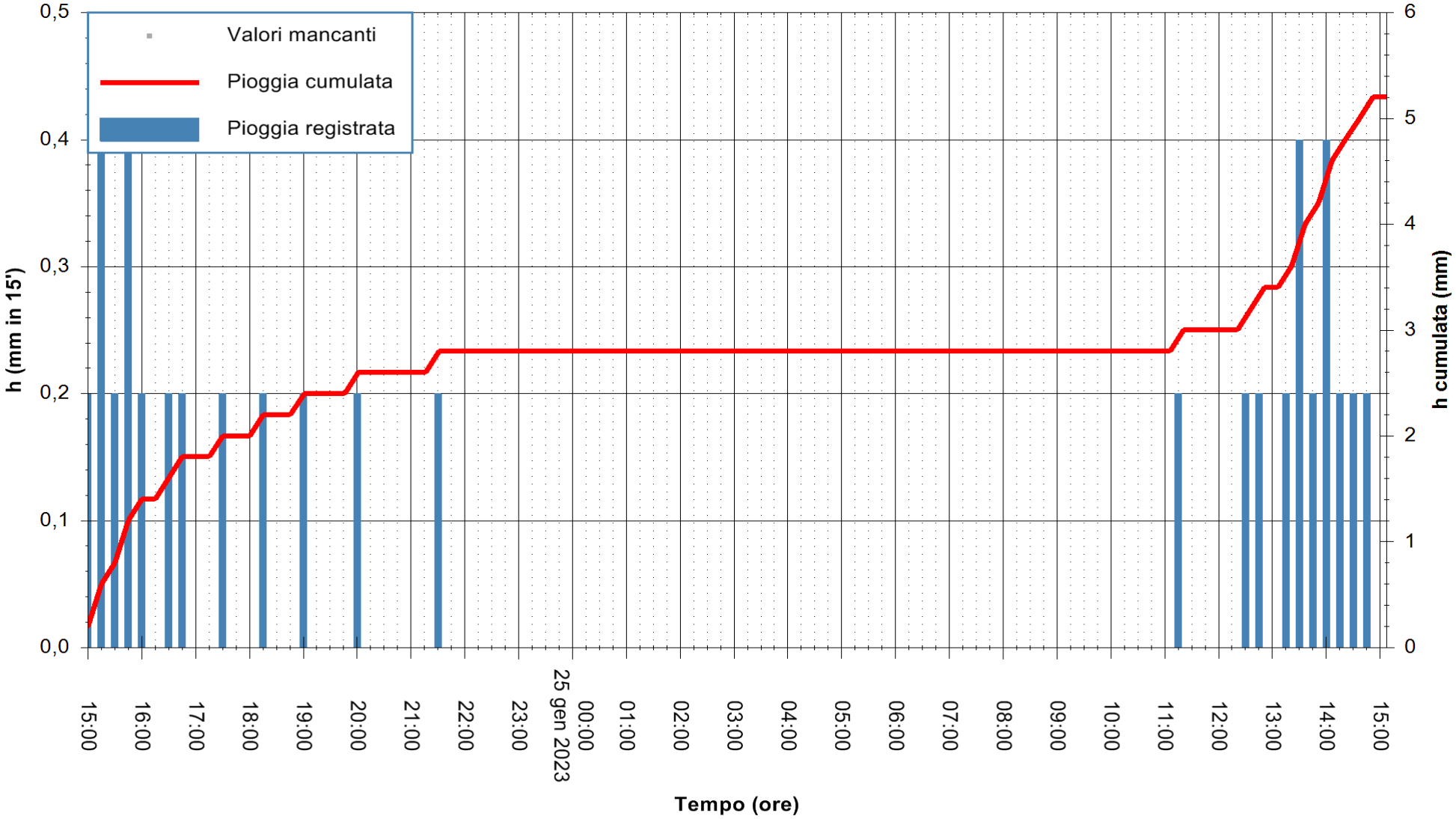

"Composizione e rappresentazione dei dati eseguita con modalità automatiche su dati della rete di stazioni meteorologiche fiduciarie della Regione Sardegna gestita dall'Agenzia per la Protezione dell'Ambiente della Sardegna, ARPAS, acquisiti in tempo reale e sottoposti ad un processo automatico di validazione di primo livello"

Stazione pluviometrica Laconi
Area AREA SPORTIVA COMUNALE
Pioggia registrata nelle ultime 24 ore
Estrazione dati delle ore 15:35 del 25/01/2023
Ultimo dato disponibile: 25/01/2023 alle 15:15

REGIONE AUTÒNOMA DE SARDIGNA
REGIONE AUTONOMA DELLA SARDEGNA

ARPAS
F.to il Dirigente Responsabile
Ing. Roberto Pinna Nossai

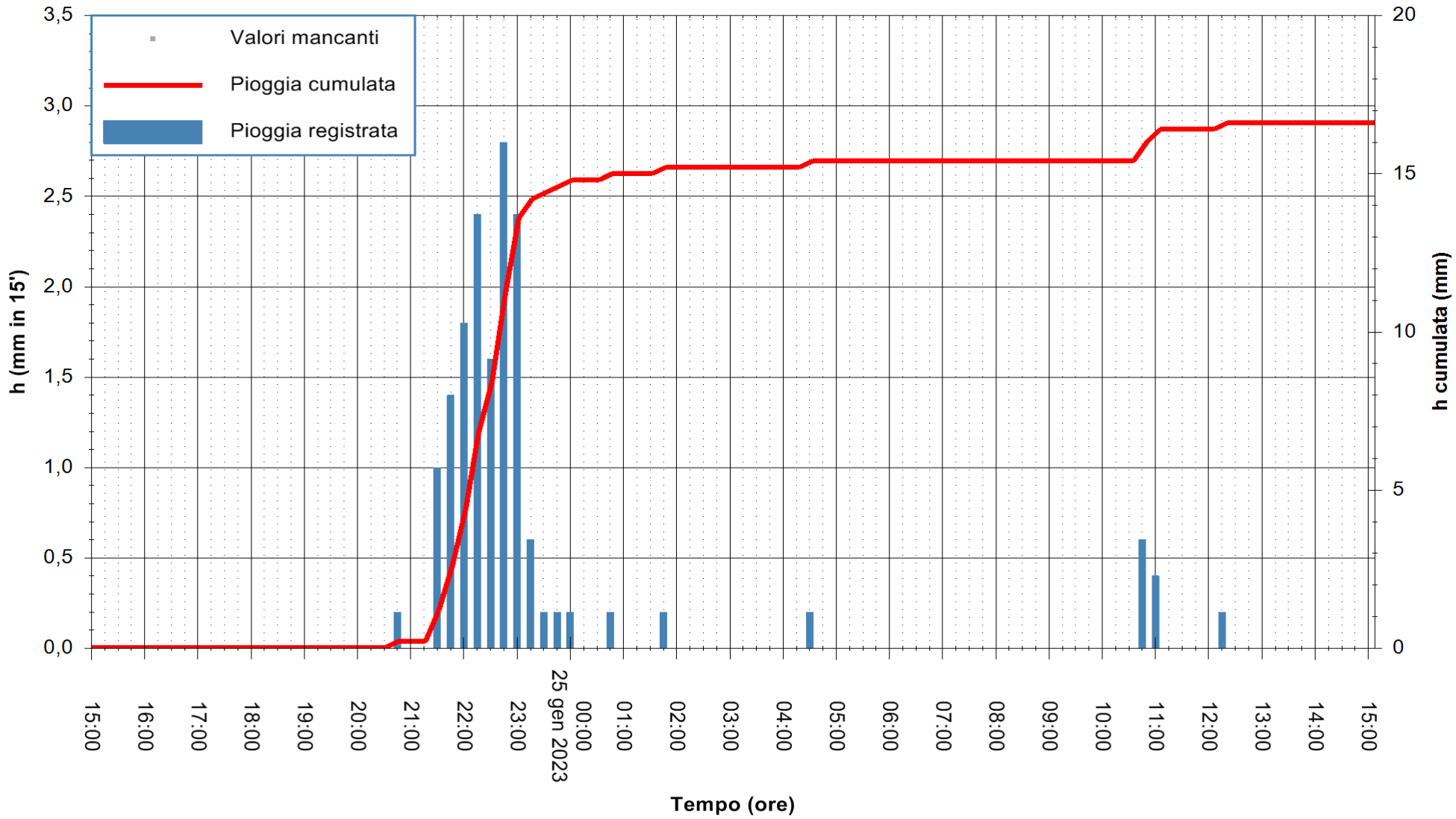

"Composizione e rappresentazione dei dati eseguita con modalità automatiche su dati della rete di stazioni meteorologiche fiduciarie della Regione Sardegna gestita dall'Agenzia per la Protezione dell'Ambiente della Sardegna, ARPAS, acquisiti in tempo reale e sottoposti ad un processo automatico di validazione di primo livello"

Stazione pluviometrica Macomer
Area CAMPO SPORTIVO SERTINU
Pioggia registrata nelle ultime 24 ore
Estrazione dati delle ore 15:35 del 25/01/2023
Ultimo dato disponibile: 25/01/2023 alle 15:15

REGIONE AUTÒNOMA DE SARDIGNA
REGIONE AUTONOMA DELLA SARDEGNA

ARPAS
F.to il Dirigente Responsabile
Ing. Roberto Pinna Nossai

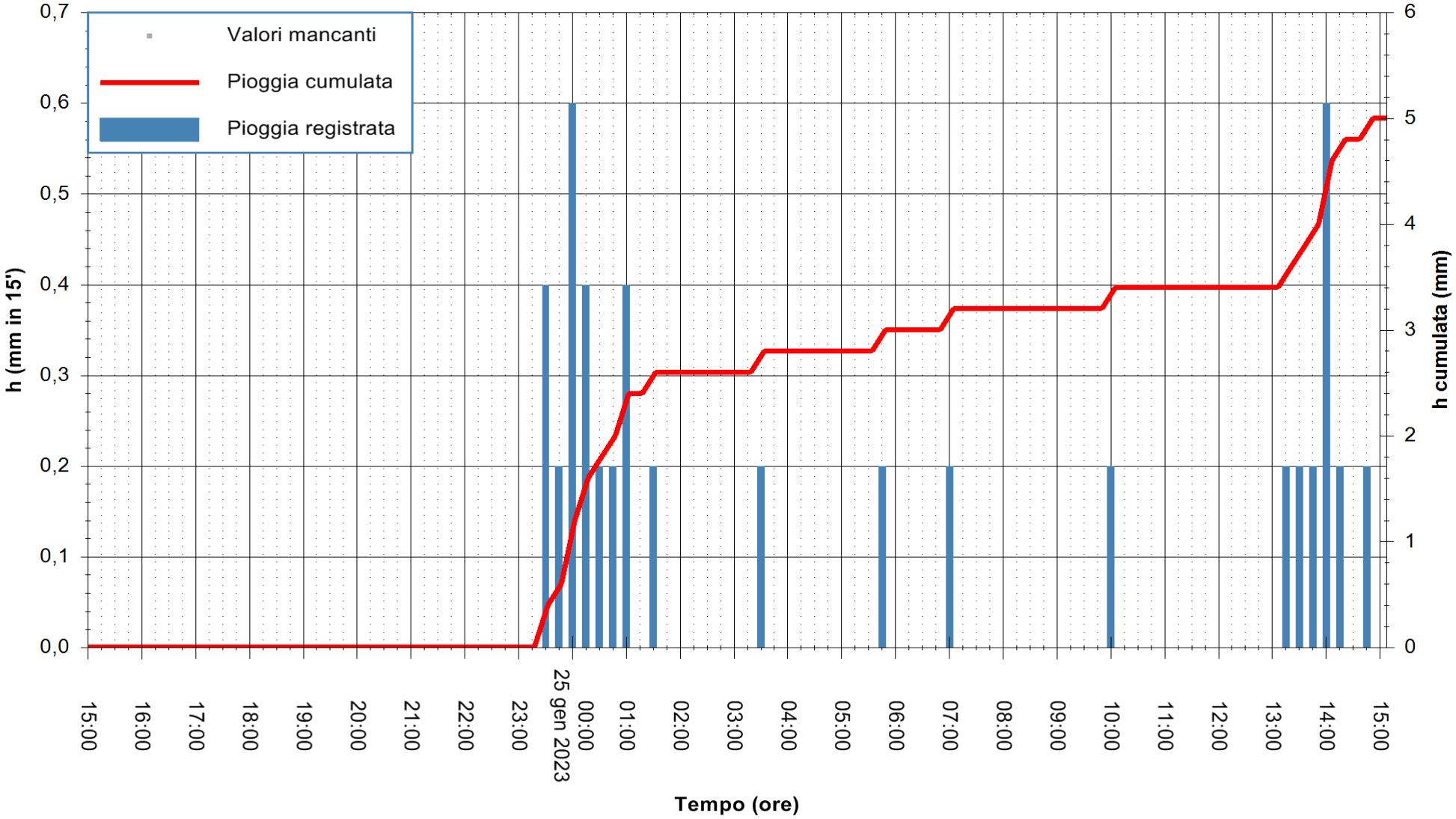

"Composizione e rappresentazione dei dati eseguita con modalità automatiche su dati della rete di stazioni meteorologiche fiduciarie della Regione Sardegna gestita dall'Agenzia per la Protezione dell'Ambiente della Sardegna, ARPAS, acquisiti in tempo reale e sottoposti ad un processo automatico di validazione di primo livello"

Stazione pluviometrica Orani
Area SERBATOIO IDRICO
Pioggia registrata nelle ultime 24 ore
Estrazione dati delle ore 15:35 del 25/01/2023
Ultimo dato disponibile: 25/01/2023 alle 15:10

REGIONE AUTÒNOMA DE SARDIGNA
REGIONE AUTONOMA DELLA SARDEGNA

ARPAS
F.to il Dirigente Responsabile
Ing. Roberto Pinna Nossai

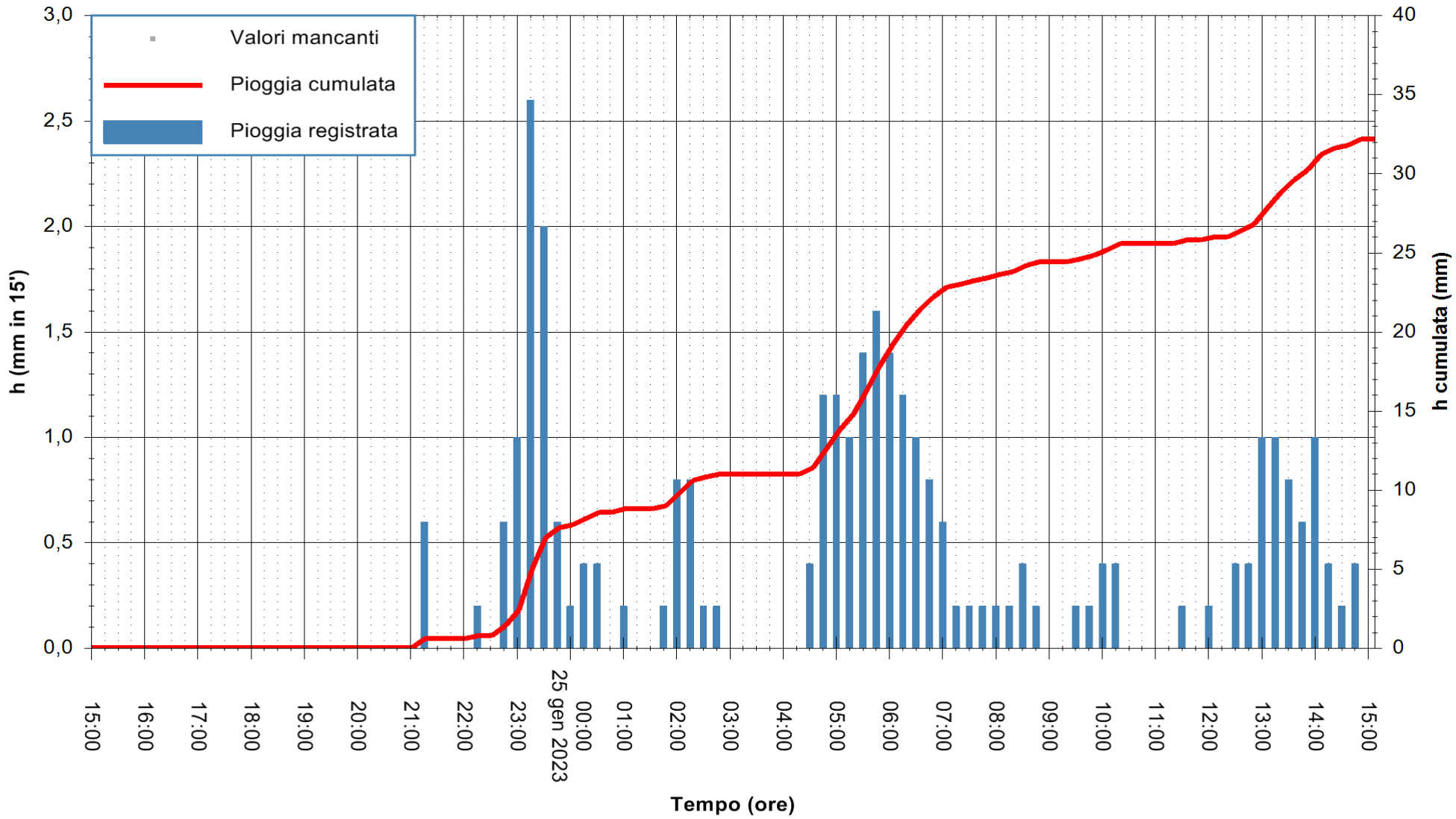

"Composizione e rappresentazione dei dati eseguita con modalità automatiche su dati della rete di stazioni meteorologiche fiduciarie della Regione Sardegna gestita dall'Agenzia per la Protezione dell'Ambiente della Sardegna, ARPAS, acquisiti in tempo reale e sottoposti ad un processo automatico di validazione di primo livello"

Stazione pluviometrica Osidda
Area BIBLIOTECA COMUNALE
Pioggia registrata nelle ultime 24 ore
Estrazione dati delle ore 15:35 del 25/01/2023
Ultimo dato disponibile: 25/01/2023 alle 15:15

REGIONE AUTÒNOMA DE SARDIGNA
REGIONE AUTONOMA DELLA SARDEGNA

ARPAS
F.to il Dirigente Responsabile
Ing. Roberto Pinna Nossai

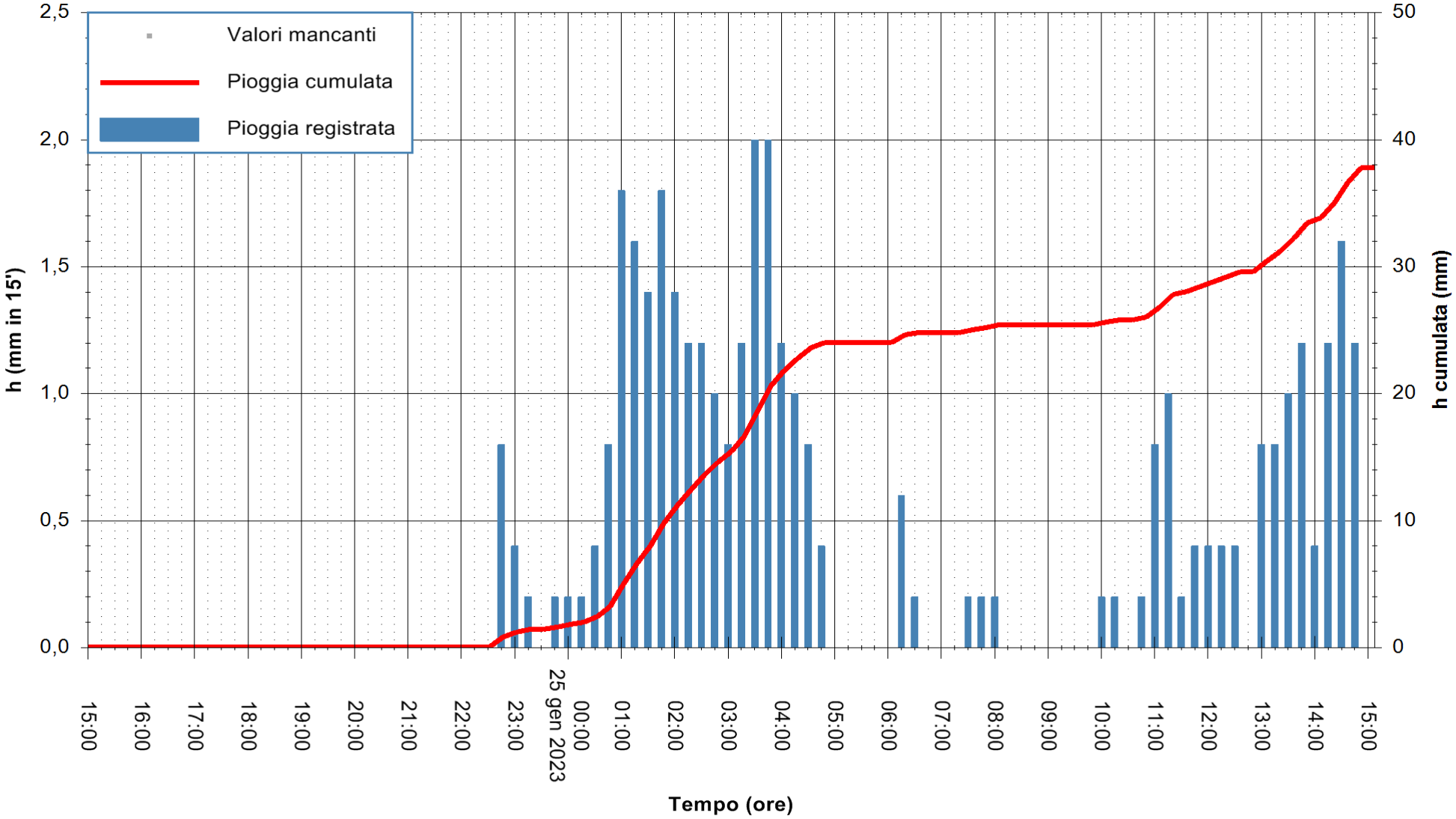

"Composizione e rappresentazione dei dati eseguita con modalità automatiche su dati della rete di stazioni meteorologiche fiduciarie della Regione Sardegna gestita dall'Agenzia per la Protezione dell'Ambiente della Sardegna, ARPAS, acquisiti in tempo reale e sottoposti ad un processo automatico di validazione di primo livello"

Stazione pluviometrica Samugheo
Area SERBATOIO ESAF
Pioggia registrata nelle ultime 24 ore
Estrazione dati delle ore 15:35 del 25/01/2023
Ultimo dato disponibile: 25/01/2023 alle 15:10

REGIONE AUTÒNOMA DE SARDIGNA
REGIONE AUTONOMA DELLA SARDEGNA

ARPAS
F.to il Dirigente Responsabile
Ing. Roberto Pinna Nossai

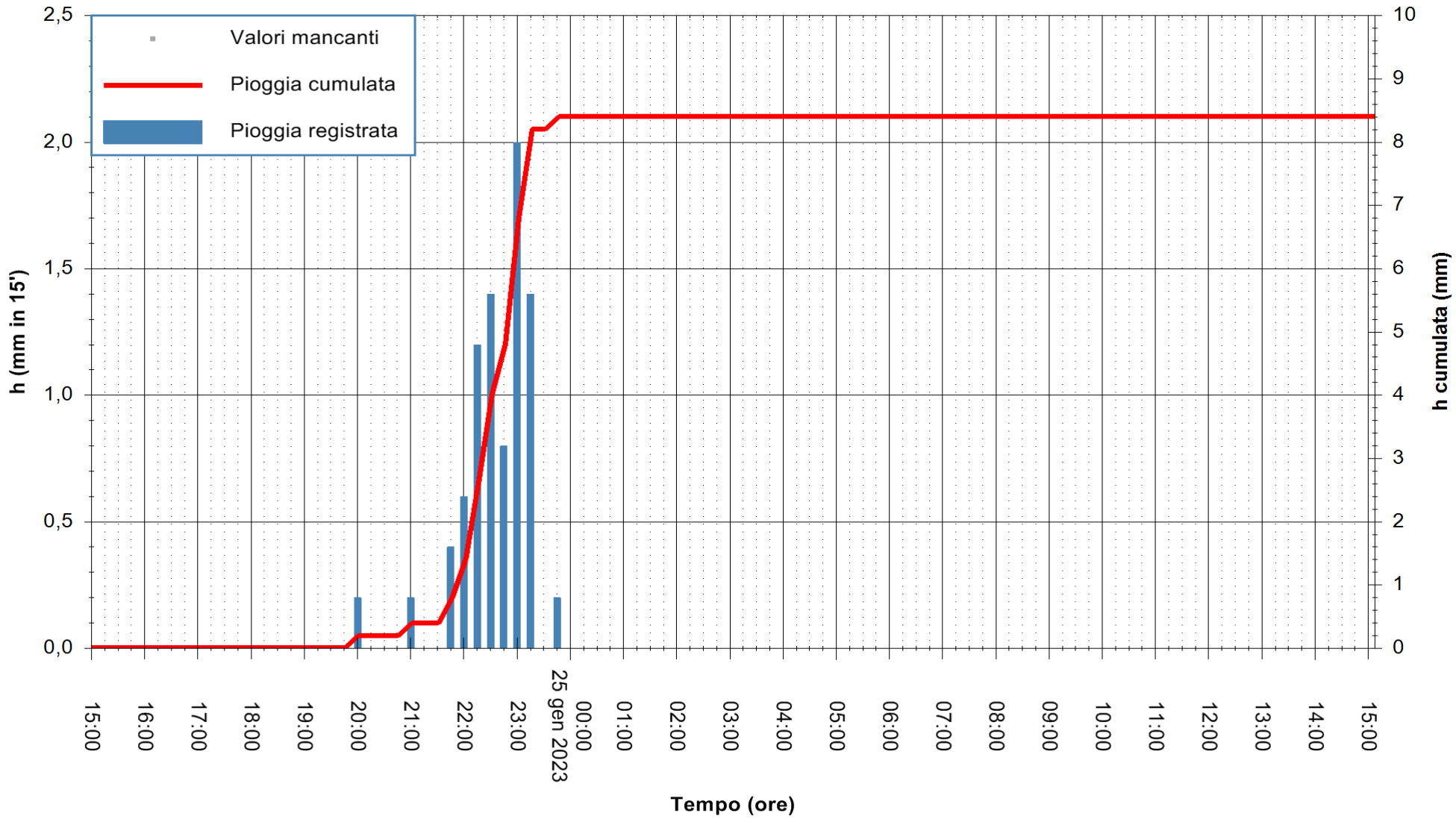

"Composizione e rappresentazione dei dati eseguita con modalità automatiche su dati della rete di stazioni meteorologiche fiduciarie della Regione Sardegna gestita dall'Agenzia per la Protezione dell'Ambiente della Sardegna, ARPAS, acquisiti in tempo reale e sottoposti ad un processo automatico di validazione di primo livello"

Stazione pluviometrica Sedilo
Area CAMPO SPORTIVO COMUNALE
Pioggia registrata nelle ultime 24 ore
Estrazione dati delle ore 15:35 del 25/01/2023
Ultimo dato disponibile: 25/01/2023 alle 15:15

REGIONE AUTÒNOMA DE SARDIGNA
REGIONE AUTONOMA DELLA SARDEGNA

ARPAS
F.to il Dirigente Responsabile
Ing. Roberto Pinna Nossai

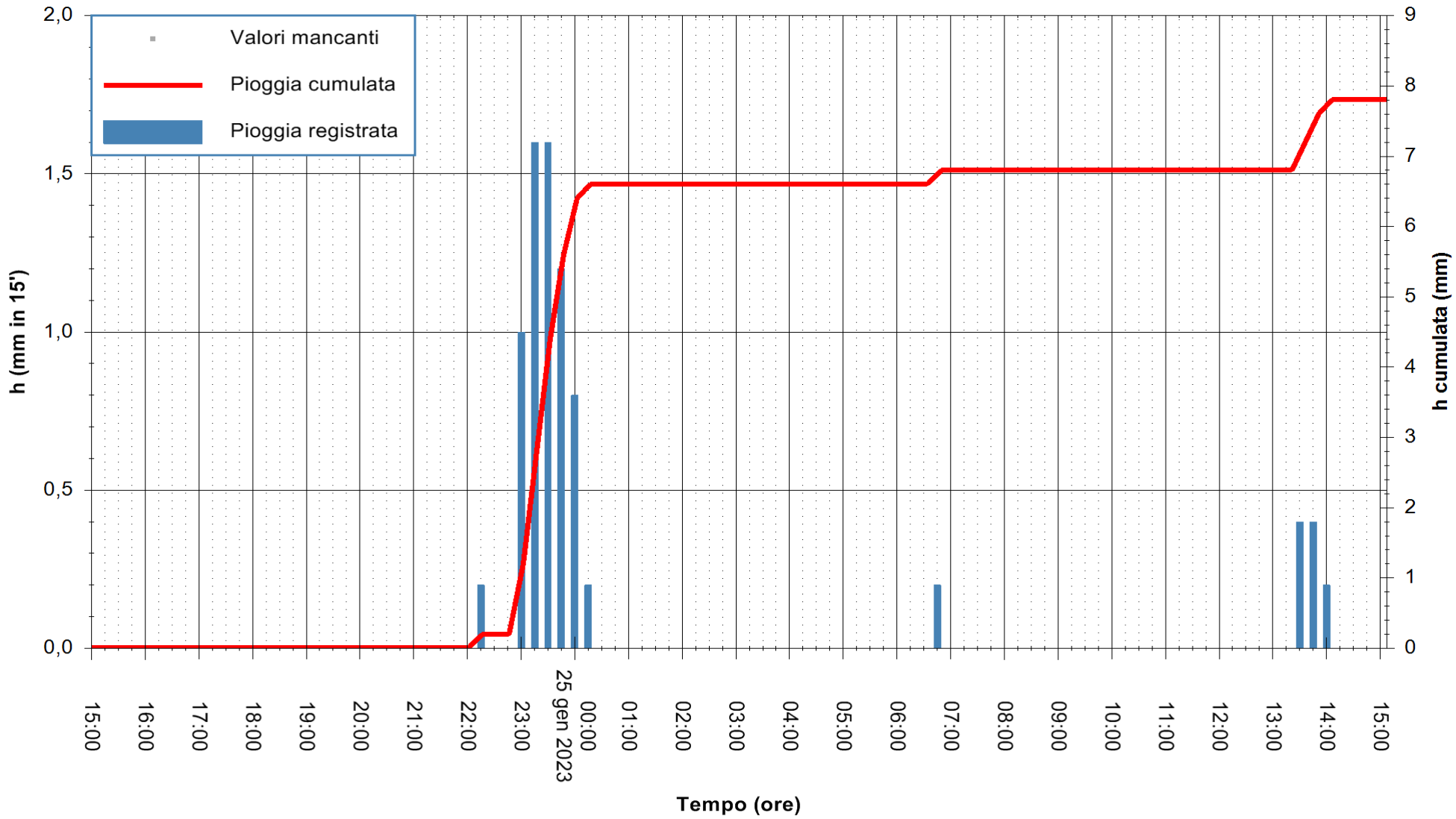

"Composizione e rappresentazione dei dati eseguita con modalità automatiche su dati della rete di stazioni meteorologiche fiduciarie della Regione Sardegna gestita dall'Agenzia per la Protezione dell'Ambiente della Sardegna, ARPAS, acquisiti in tempo reale e sottoposti ad un processo automatico di validazione di primo livello"

Stazione pluviometrica Sos Canales Meteo
Area DIGA SOS CANALES
Pioggia registrata nelle ultime 24 ore
Estrazione dati delle ore 15:35 del 25/01/2023
Ultimo dato disponibile: 25/01/2023 alle 15:10

REGIONE AUTÒNOMA DE SARDIGNA
REGIONE AUTONOMA DELLA SARDEGNA

ARPAS
F.to il Dirigente Responsabile
Ing. Roberto Pinna Nossai

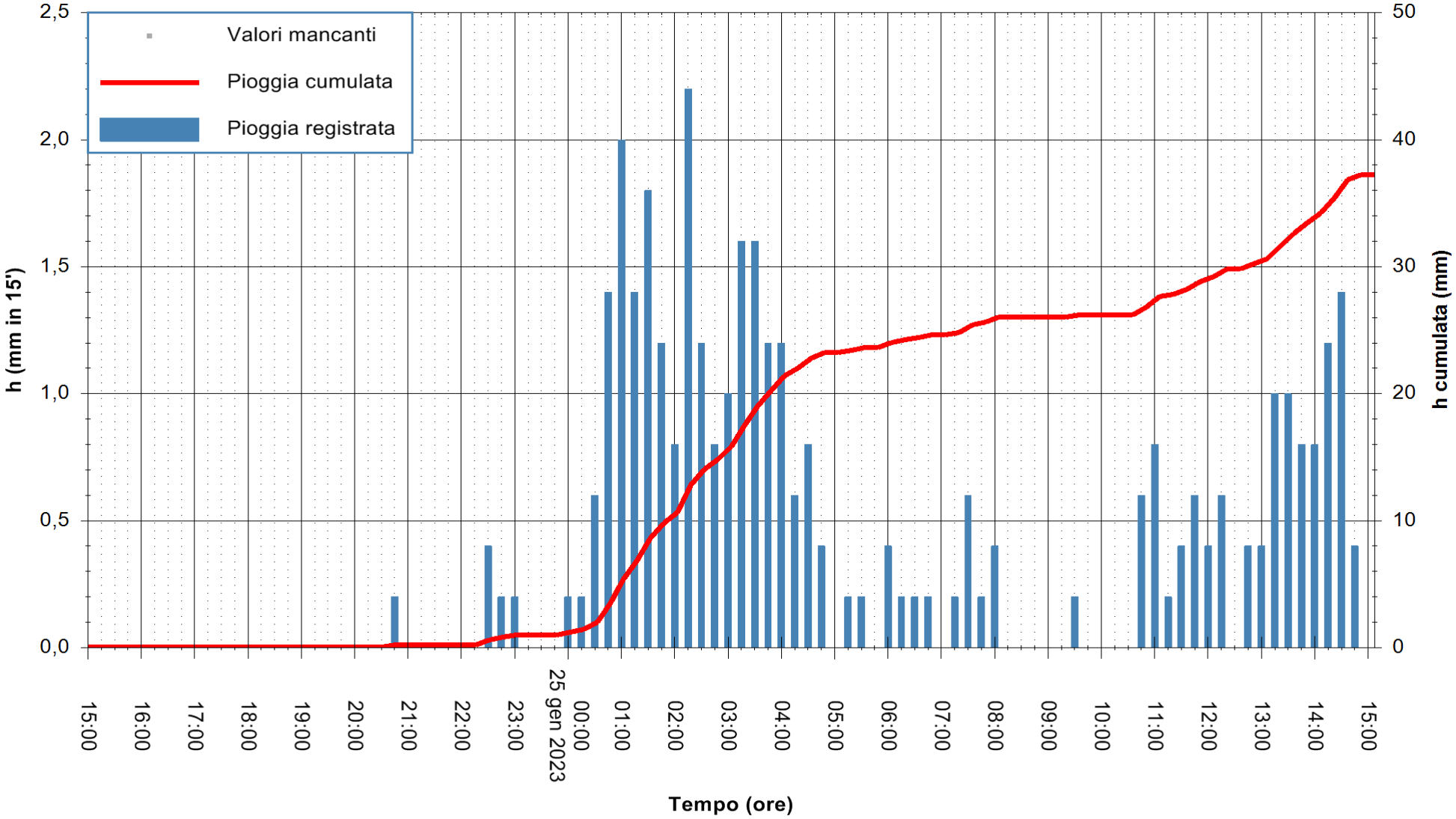

"Composizione e rappresentazione dei dati eseguita con modalità automatiche su dati della rete di stazioni meteorologiche fiduciarie della Regione Sardegna gestita dall'Agenzia per la Protezione dell'Ambiente della Sardegna, ARPAS, acquisiti in tempo reale e sottoposti ad un processo automatico di validazione di primo livello"

Stazione pluviometrica Tirso a rifornitore Tirso
Area CANTONIERA DEL TIRSO
Pioggia registrata nelle ultime 24 ore
Estrazione dati delle ore 15:35 del 25/01/2023
Ultimo dato disponibile: 25/01/2023 alle 15:00

REGIONE AUTÒNOMA DE SARDIGNA
REGIONE AUTONOMA DELLA SARDEGNA

ARPAS
F.to il Dirigente Responsabile
Ing. Roberto Pinna Nossai

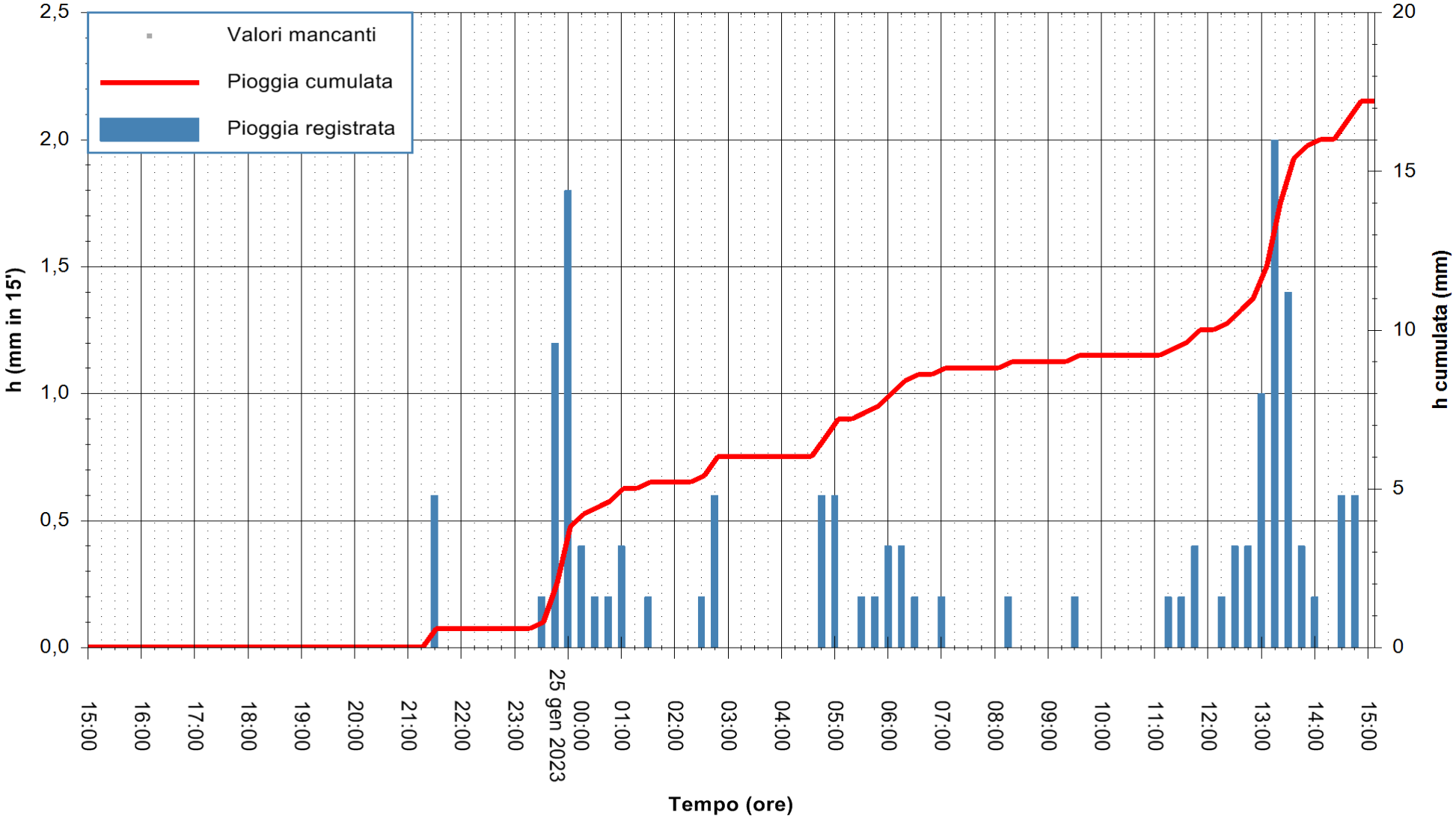

"Composizione e rappresentazione dei dati eseguita con modalità automatiche su dati della rete di stazioni meteorologiche fiduciarie della Regione Sardegna gestita dall'Agenzia per la Protezione dell'Ambiente della Sardegna, ARPAS, acquisiti in tempo reale e sottoposti ad un processo automatico di validazione di primo livello"